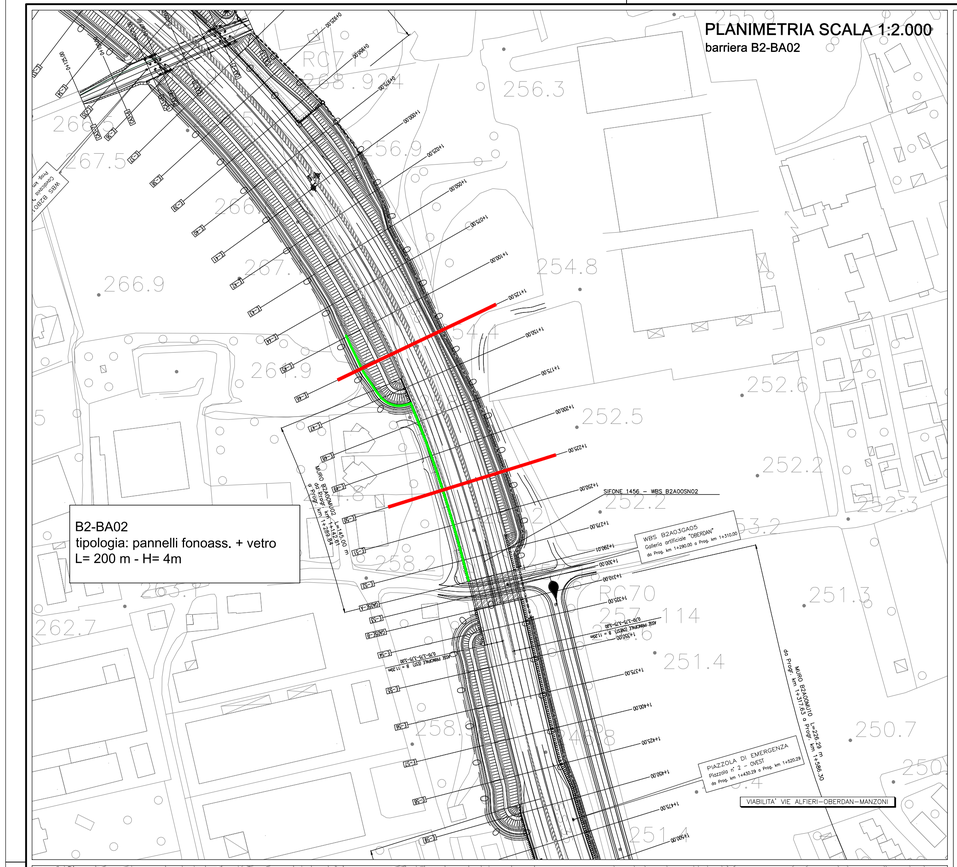

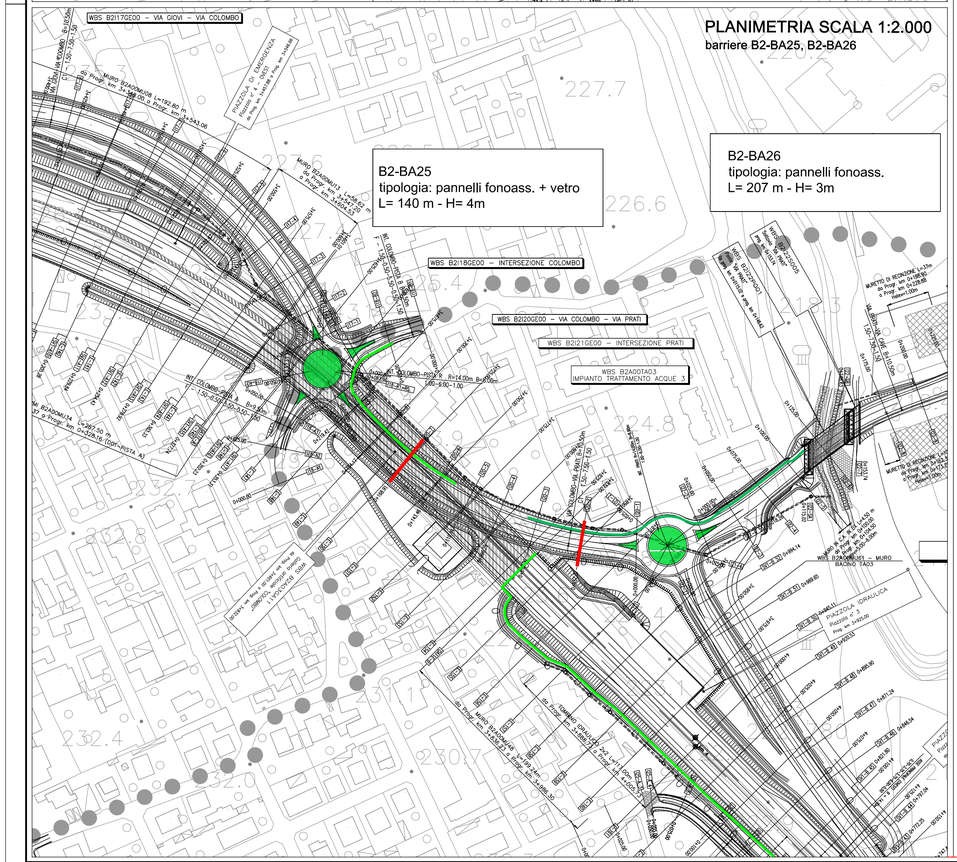

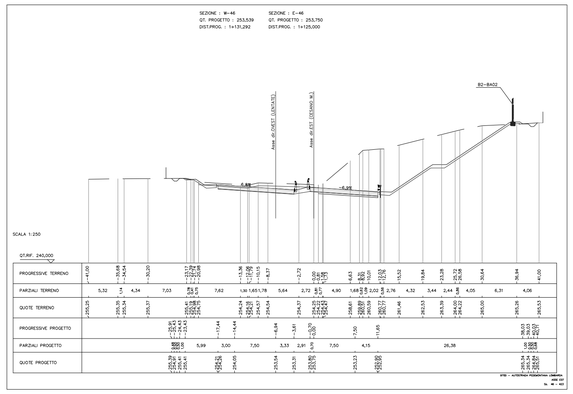

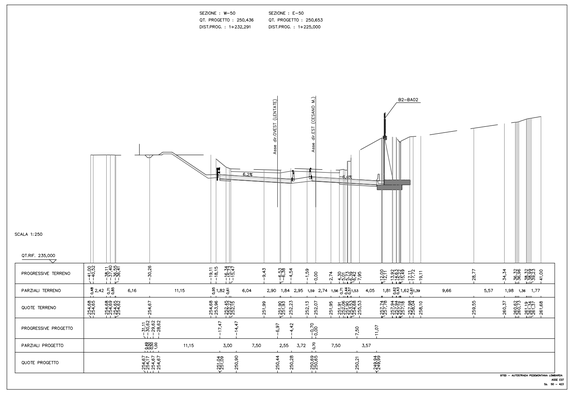

LEGENDA

- TRACCIATO DI PROGETTO
- CONFINI COMUNALI
- TRACCE SEZIONI

INTERVENTI DI MITIGAZIONE

- BARRIERA CON PANNELLI FONOASSORBENTI
- BARRIERA CON PANNELLI FONOASSORBENTI E IN VETRO
- BARRIERA CON PANNELLI IN VETRO TEMPERATO
- RIVESTIMENTO FONOASSORBENTE PER PARETI GALLERIE

QUADRO DI UNIONE TRATTA B2

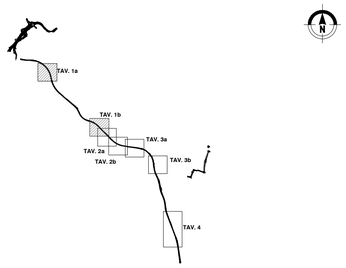

QUADRO DI UNIONE GENERALE

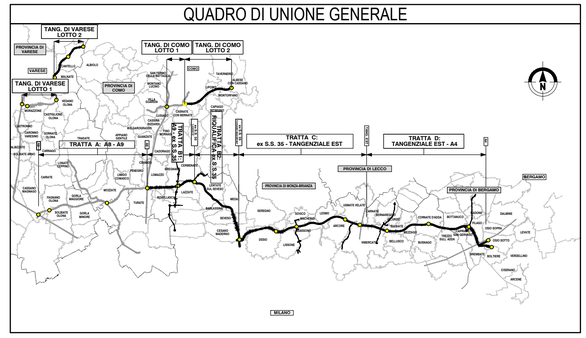

CONCESSIONI AUTOSTRADALI LOMBARDE

Autostrada Pedemontana Lombarda

COLLEGAMENTO AUTOSTRADALE

DALMINE-COMO-VARESE-VALICO DEL GAGGIOLO E OPERE AD ESSO CONNESSE

CODICE C.U.P. F11B06000270007

PROGETTO ESECUTIVO
TRATTA B2

STUDIO ACUSTICO E VIBRAZIONALE
CENSIMENTO RICETTORI
PLANIMETRIA E SEZIONI BARRIERE ANTIRUMORE - TAV.1/4

IDENTIFICAZIONE ELABORATO

FASE PROGETTUALE	AMBITO	TRATTA	CATEGORIA	OPERA	PARTE DI OPERA	TIPO ELABORATO	PROGRESSIVA	REVISIONE ESTERNA
E	AC	B2	000	GE00	000	PL	009	A

DATA Giugno 2023
SCALA 1:2.000

CONTRAENTE GENERALE

PEDELOMBARDA NUOVA S.c.p.A.

DATA	REVISIONE	
Giugno 2023	Emissione per commenti	A01

ELABORAZIONE PROGETTUALE

PROGETTISTI
Proger s.p.a.
PROGER

RESPONSABILE INTEGRAZIONE PRESTAZIONI SPECIALISTICHE
Ing. Carlo Listorti

Gruppo: R. Abate
Gruppo: M. Larosa
Gruppo: M. Sandrucci

CONCEDENTE

CONCESSIONI AUTOSTRADALI LOMBARDE

CONCESSIONARIO

Autostrada Pedemontana Lombarda

PROGETTISTA

PROGER

Il presente documento non potrà essere copiato, riprodotto o altrimenti pubblicato in tutto o in parte senza il consenso scritto di Autostrada Pedemontana Lombarda S. p. A. Ogni utilizzo non autorizzato sarà perseguito a norma di legge.
This document may not be copied, reproduced or published either in part or entirely without the written permission of Autostrada Pedemontana Lombarda S. p. A. Unauthorized use will be persecuted by law.