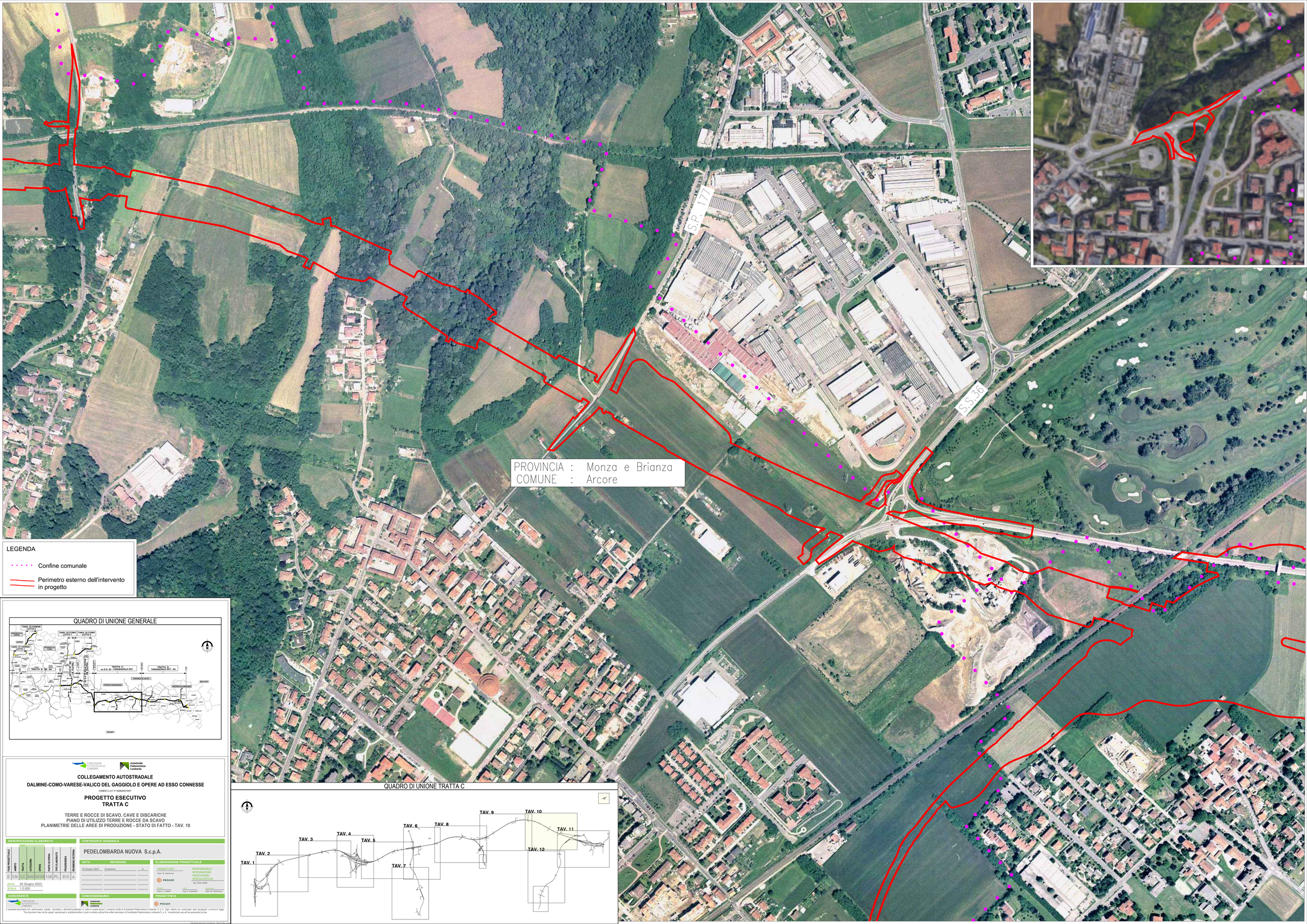

LEGENDA

- Confine comunale
- Perimetro esterno dell'intervento in progetto

QUADRO DI UNIONE GENERALE

CONCESSIONI AUTOSTRADALI LOMBARDE

Autostrada Pedemontana Lombarda

COLLEGAMENTO AUTOSTRADALE

DALMINE-COMO-VARESE-VALICO DEL GAGGIOLO E OPERE AD ESSO CONNESSE

CODICE CUP: F11B99000700001

PROGETTO ESECUTIVO
TRATTA C

TERRE E ROCCE DI SCAVO, CAVE E DISCARICHE
PIANO DI UTILIZZO TERRE E ROCCE DA SCAVO
PLANIMETRIE DELLE AREE DI PRODUZIONE - STATO DI FATTO - TAV. 10

IDENTIFICAZIONE ELABORATO

FASE PROGETTUALE	ANNIVO	TRATTA	CATEGORIA	OPERA	PARTE D'OPERA	TIPO ELABORATO	PROGRESSIVA	REVISIONE EDITORIALE
E	CN	C-	I00	QE00	130	PL	013	a

DATA : 30 Giugno 2023
SCALA : 1:2.000
FORMATO : 841x1189

CONTRAENTE GENERALE

PEDELOMBARDA NUOVA S.c.p.A.

DATA	REVISIONE		
30 Giugno 2023	Emissione		A

ELABORAZIONE PROGETTUALE

PROGETTISTI: Geol. M. Sandroni
PROGER
RESPONSABILE INTEGRAZIONE PRESTAZIONI SPECIALISTICHE: Ing. Carlo Ulerio
PARERI: Geol. M. Sandroni
ASPETTI AMBIENTALI: Ing. E. Scardovi
ASPETTI GEOLOGICI: Geol. M. Sandroni

CONCEDENTE

CONCESSIONI AUTOSTRADALI LOMBARDE

CONCESSIONARIO

Autostrada Pedemontana Lombarda

PROGETTISTA

PROGER

Il presente documento non potrà essere copiato, riprodotto o altrimenti pubblicato in tutto o in parte senza il consenso scritto di Autostrada Pedemontana Lombarda S.p.A. Ogni utilizzo non autorizzato sarà perseguito a norma di legge.
This document may not be copied, reproduced or published either in part or entirely without the written permission of Autostrada Pedemontana Lombarda S. p. A. Unauthorized use will be persecuted by law.

Planimetria della zona di produzione - Stato di fatto - 1:2

QUADRO DI UNIONE TRATTA C