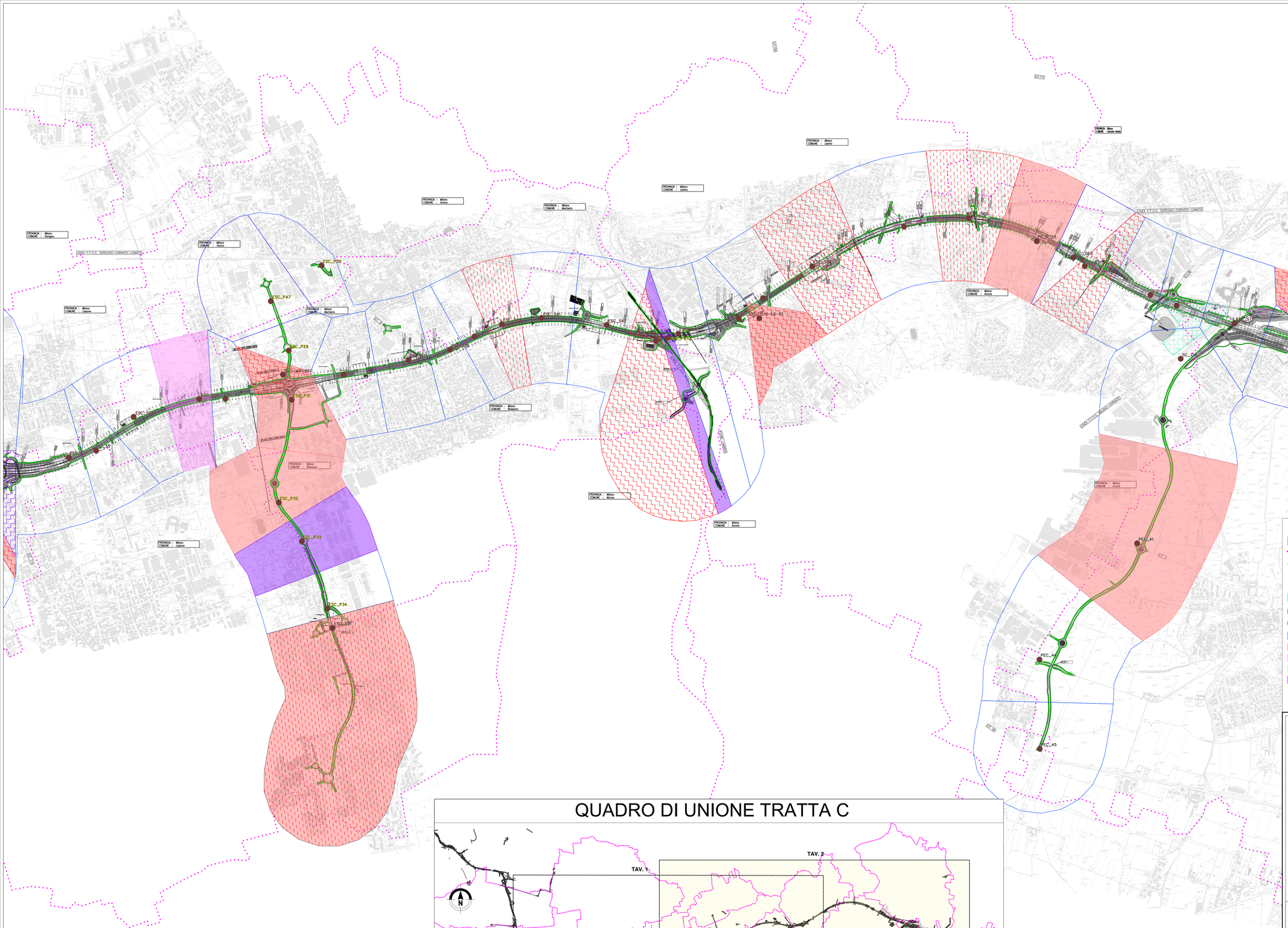

LEGENDA

- Confine comunale
- Area caratterizzazione diossine (0.00-0.50 m)
- Perimetro dell'area di intervento delle opere in progetto
- ESB2_PA1 Indagini realizzate (sondaggi S - pozzetti P)
- Area Ex cava Cantù soggetta a piano di bonifica

Poligoni di Thiessen

Poligoni di Thiessen top soil
- Conforme
- Non conforme colonna A
- Non conforme colonna B
- Non conforme terreni agricoli
- Non conforme test di cessione

Poligoni di Thiessen campione intermedio
- Conforme
- Non conforme colonna A
- Non conforme colonna B

Poligoni di Thiessen campione profondo
- Conforme
- Non conforme colonna A

QUADRO DI UNIONE TRATTA C

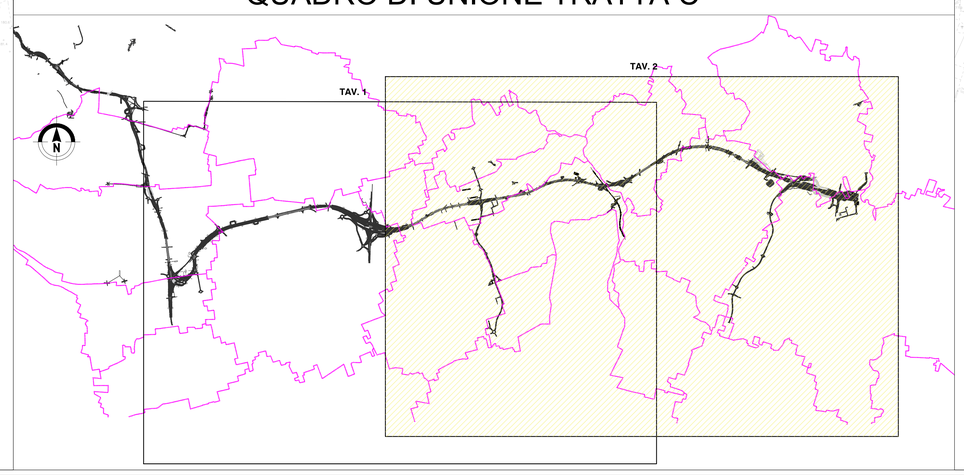

QUADRO DI UNIONE GENERALE

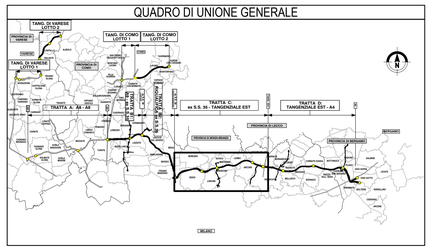

CONCESSIONI AUTOSTRADALI LOMBARDE

Autostrada Pedemontana Lombarda

COLLEGAMENTO AUTOSTRADALE

DALMINE-COMO-VARESE-VALICO DEL GAGGIOLO E OPERE AD ESSO CONNESSE

CODICE C.U.P. F11B06000270007

PROGETTO ESECUTIVO
TRATTA C

TERRE E ROCCE DI SCAVO, CAVE E DISCARICHE
PIANO DI UTILIZZO TERRE E ROCCE DA SCAVO
AREE POTENZIALMENTE CONTAMINATE - POLIGONI DI THIESSEN - TAV.2

IDENTIFICAZIONE ELABORATO

FASE PROGETTUALE	AMBITO	TRATTA	CATEGORIA	OPERA	PARTE DI OPERA	TIPO ELABORATO	PROGRESSIVA	REVISIONE ESTERNA
E	CN	CC	000	GE00	130	PL	148	a

DATA 7 Luglio 2023
SCALA 1:10.000

CONTRAENTE GENERALE

PEDELOMBARDA NUOVA S.c.p.A.

DATA	REVISIONE	
7 Luglio 2023	Emissione	A

ELABORAZIONE PROGETTUALE

PROGETTISTI
Geol. M. Sandrucci
PROGER

RESPONSABILE INTEGRAZIONE PRESTAZIONI SPECIALISTICHE
Ing. Carlo Ultieri

Geol. C. Caioffi | Ing. E. Scardovita | Geol. M. Sandrucci

CONCEDENTE

CONCESSIONI AUTOSTRADALI LOMBARDE

CONCESSIONARIO

Autostrada Pedemontana Lombarda

PROGETTISTA

PROGER

Il presente documento non potrà essere copiato, riprodotto o altrimenti pubblicato in tutto o in parte senza il consenso scritto di Autostrada Pedemontana Lombarda S. p. A. Ogni utilizzo non autorizzato sarà perseguito a norma di legge.
This document may not be copied, reproduced or published either in part or entirely without the written permission of Autostrada Pedemontana Lombarda S. p. A. Unauthorized use will be persecuted by law.

Polygon Software Lab