INQUADRAMENTO RISPETTO AL REGIME VINCOLISTICO LOCALE - COMPONENTI IDROLOGICHE

INQUADRAMENTO TERRITORIALE SU ORTOFOTO

INQUADRAMENTO LOTTI IMPIANTO ED OPERE DI CONNESSIONE - SCALA 1:50.000

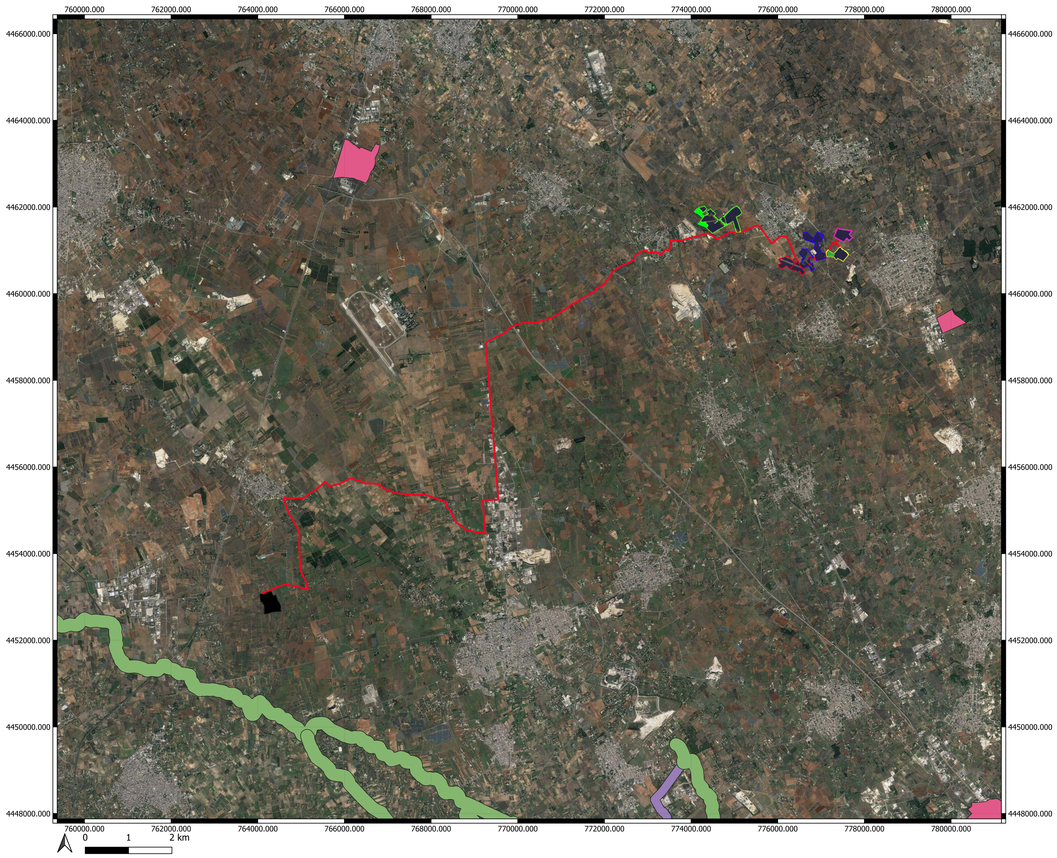

INQUADRAMENTO DELLA SOTTOSTAZIONE SE SPECCHIA - SCALA 1:10.000

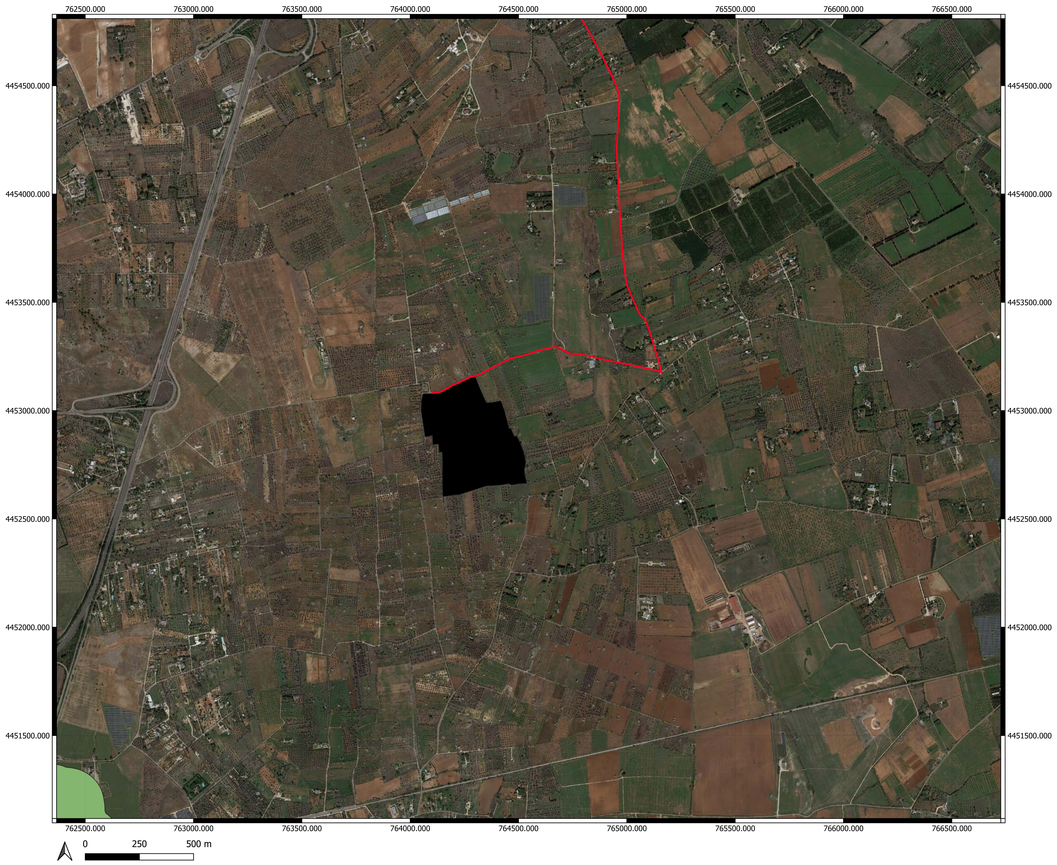

Lotto 1- Scala 1:10.000

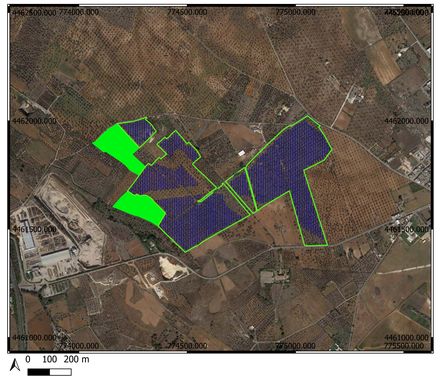

Lotto 2- Scala 1:10.000

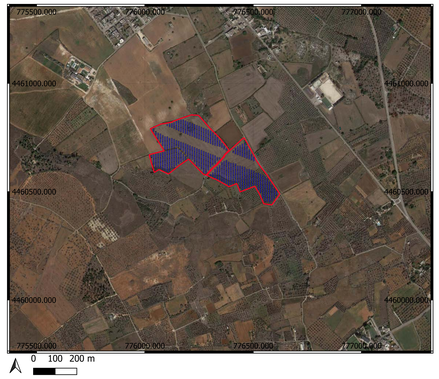

Lotto 3 - Scala 1:10.000

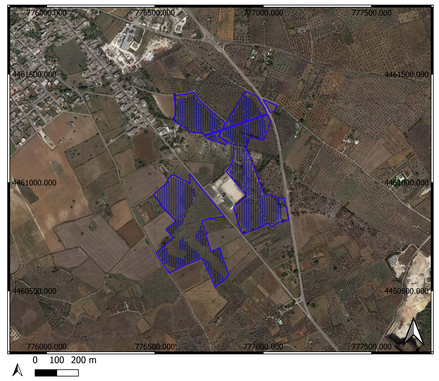

Lotto 4- Scala 1:10.000

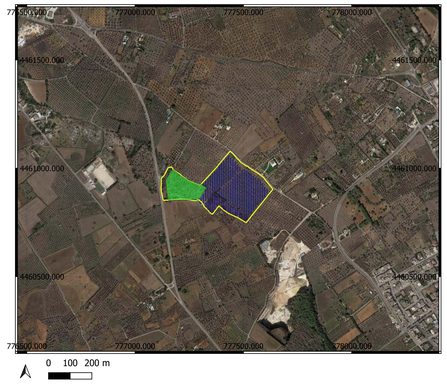

Lotto 5 - Scala 1:10.000

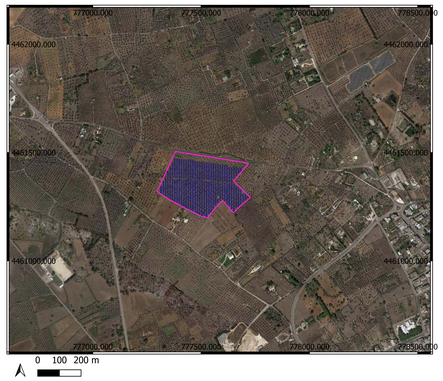

LEGENDA

- Arnie
- Cabine di campo
- Cabina di raccolta

Lotto 1
- Tracker LOTTO 1
- L1SC01
- L1SC02
- L1SC03
- L1SC04
- Superficie agricola Fg 14 p.lla 538 - S.Donato di Lecce
- Superficie agricola Fg 14 p.lla 33 - San Donato di Lecce

Lotto 2
- Tracker LOTTO 2
- L2SC01
- L2SC02

Lotto 3
- Tracker LOTTO 3
- L3SC01
- L3SC01
- L3SC02
- L3SC02
- L3SC01
- L3SC01

Lotto 4
- L4SC01
- Carrubeto
- Lotto 4

Lotto 5
- L5SC01
- Tracker LOTTO 5

Variante PPTR

Componenti idrologiche
- BP - Fiumi-torrenti-acque pubbliche (150m)
- BP - Territori contermini ai laghi (300m)
- BP - Territori costieri (300m)
- UCP - Aree soggette a vincolo idrogeologico
- UCP-RE~-1
- UCP - Sorgenti (25m)
- Opere di connessione
- SE 380 150 SPECCHIA

REGIONE PUGLIA

Comuni di Caprarica di Lecce, San Donato di Lecce, Soleto e Galatina (LE)

Progetto per la realizzazione e l'esercizio di un impianto agrivoltaico di potenza nominale pari a 51,97 MW e delle opere connesse ed infrastrutture necessarie alla connessione alla RTN

STMG: 202200717 - Denominazione impianto Caprarica 1

Committente:
Caprarica SPV s.r.l.
Piazza Antonio Salviati n.1, 00152 Roma

Firmato digitalmente da:
STEFANO SALERNO
Data: 11/12/2023 17:25:17

Responsabile della progettazione:
Ing. Luigi Rutigliano
Ordine degli Ingegneri di Barletta Andria Trani Sez.A-1246
Studio Ing.Rutigliano Luigi via Vivaldi n. 38 76131 Barletta (BT)

Elaborato: **Amb_07a**
Codice progetto: **7KWBSM6**

Analisi della compatibilità rispetto al regime vincolistico locale PPTR-Componenti idrologiche

Data: Maggio 2023	Scala: 1:10.000 1:50.000	Progetto: ☐ Preliminare ☒ Definitivo ☐ As Built

Professionisti:
Ing. Maria Elena Coviello
Ordine degli Ingegneri di Barletta Andria Trani n 1458

Ing. Mauro Ranauro
Ordine degli Ingegneri di Potenza n 3486

Caprarica SPV s.r.l.
Piazza Antonio Salviati n.1
00152- Roma
P.Iva 16412011005

Revisione	Data	Descrizione	Redatto	Approvato	Autorizzato
01	Nov 23	Variante al progetto - percorso di connessione			
		ELEVATO SIGN 06.12.2023 14:09:34 GMT+00:00	RUSSO SIGN 06.12.2023 14:44:22 GMT+00:00		