

INQUADRAMENTO LOTTI IMPIANTO ED OPERE DI CONNESSIONE - SCALA 1:50.000

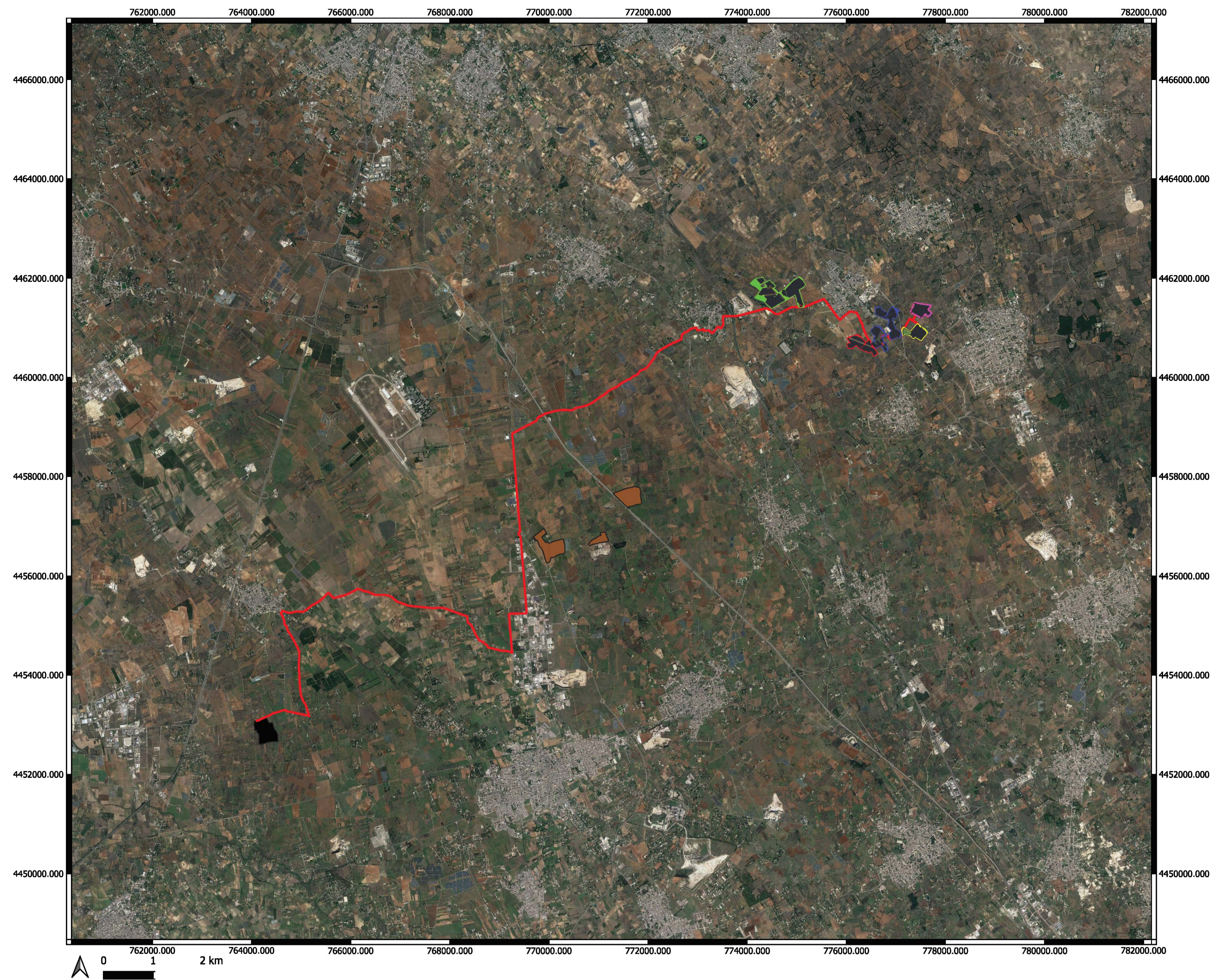

INQUADRAMENTO DELLA SOTTOSTAZIONE SE SPECCHIA - SCALA 1:10.000



Lotto 1- Scala 1:10.000

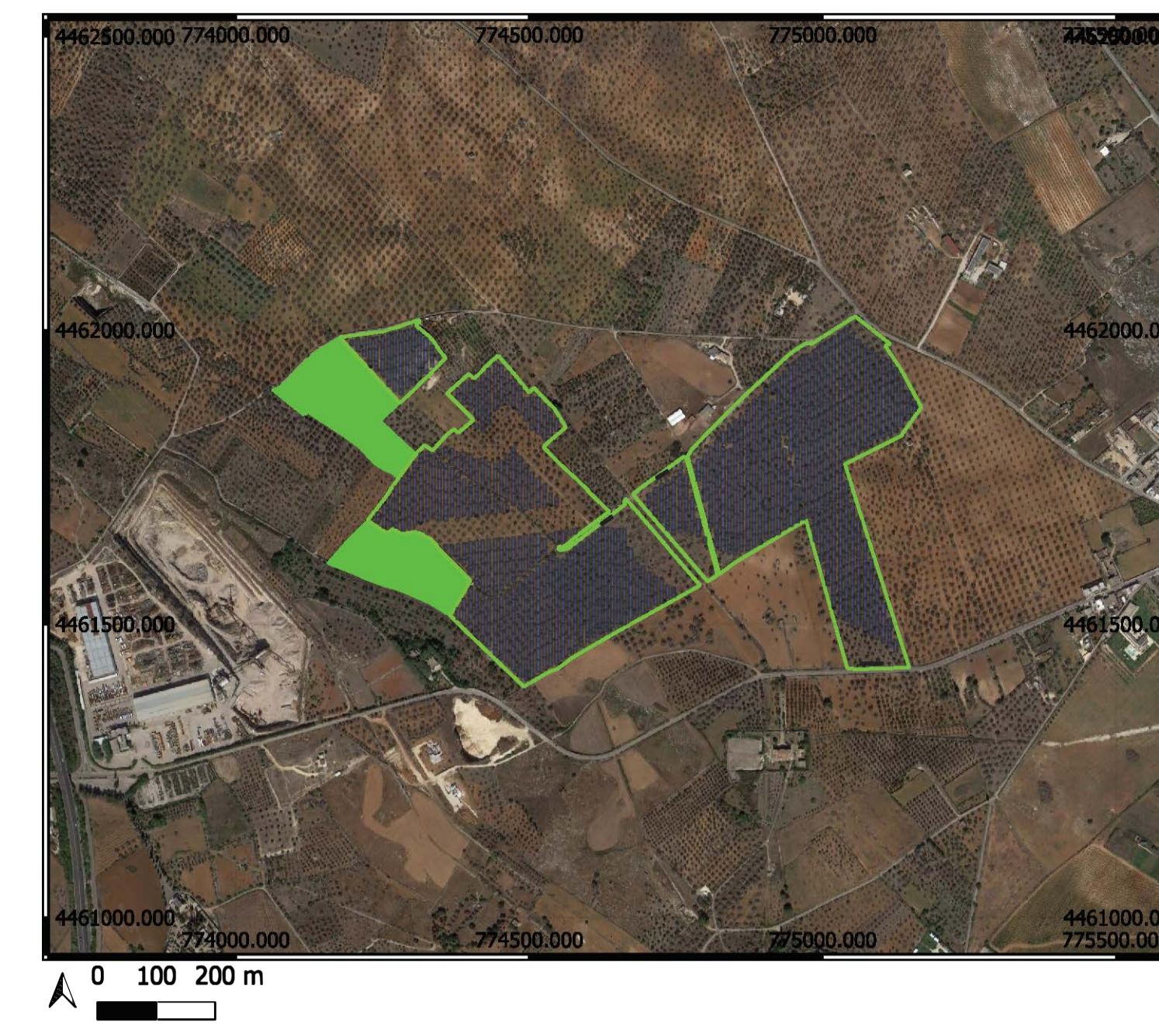

Lotto 2- Scala 1:10.000

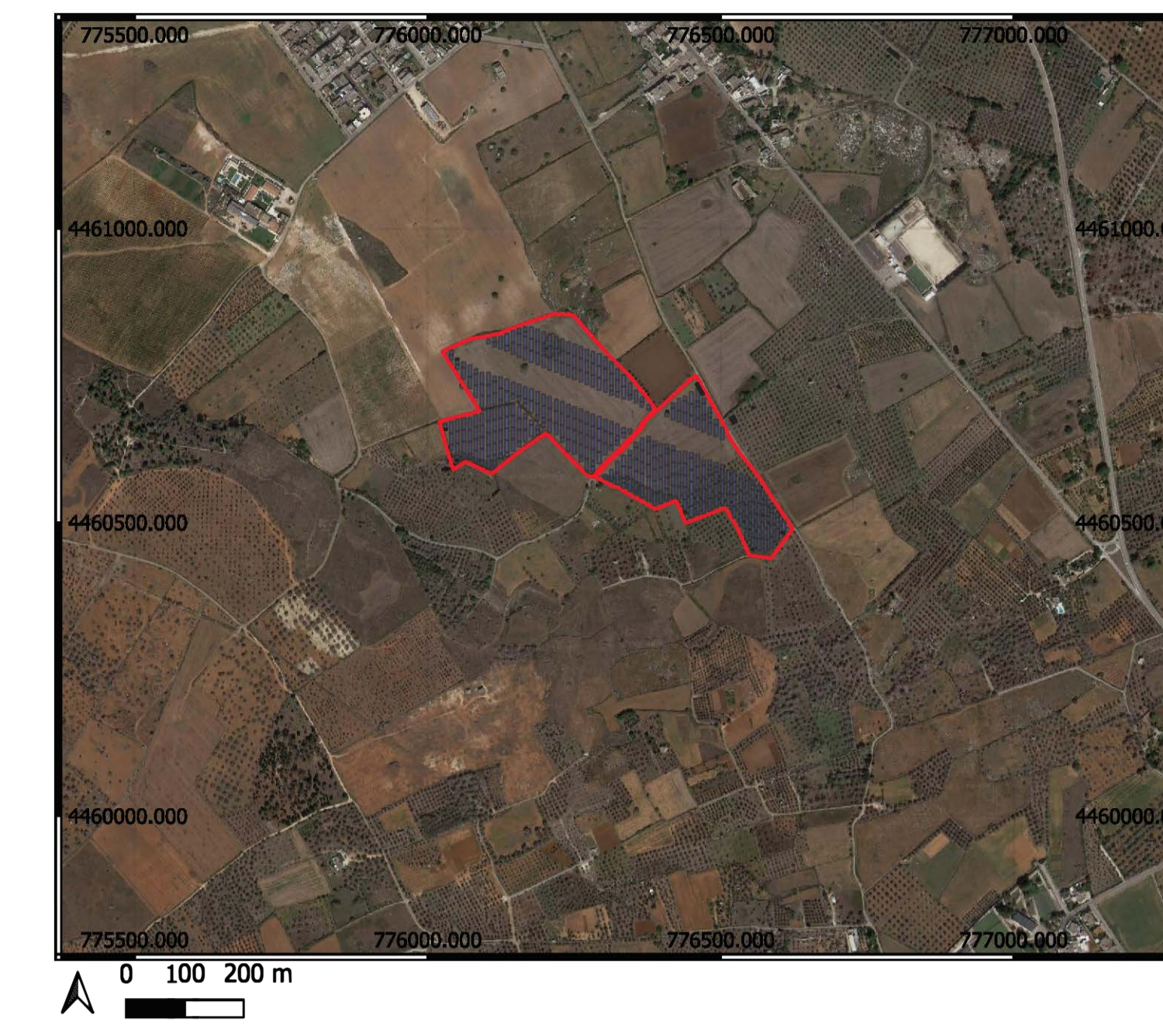

Lotto 3 - Scala 1:10.000

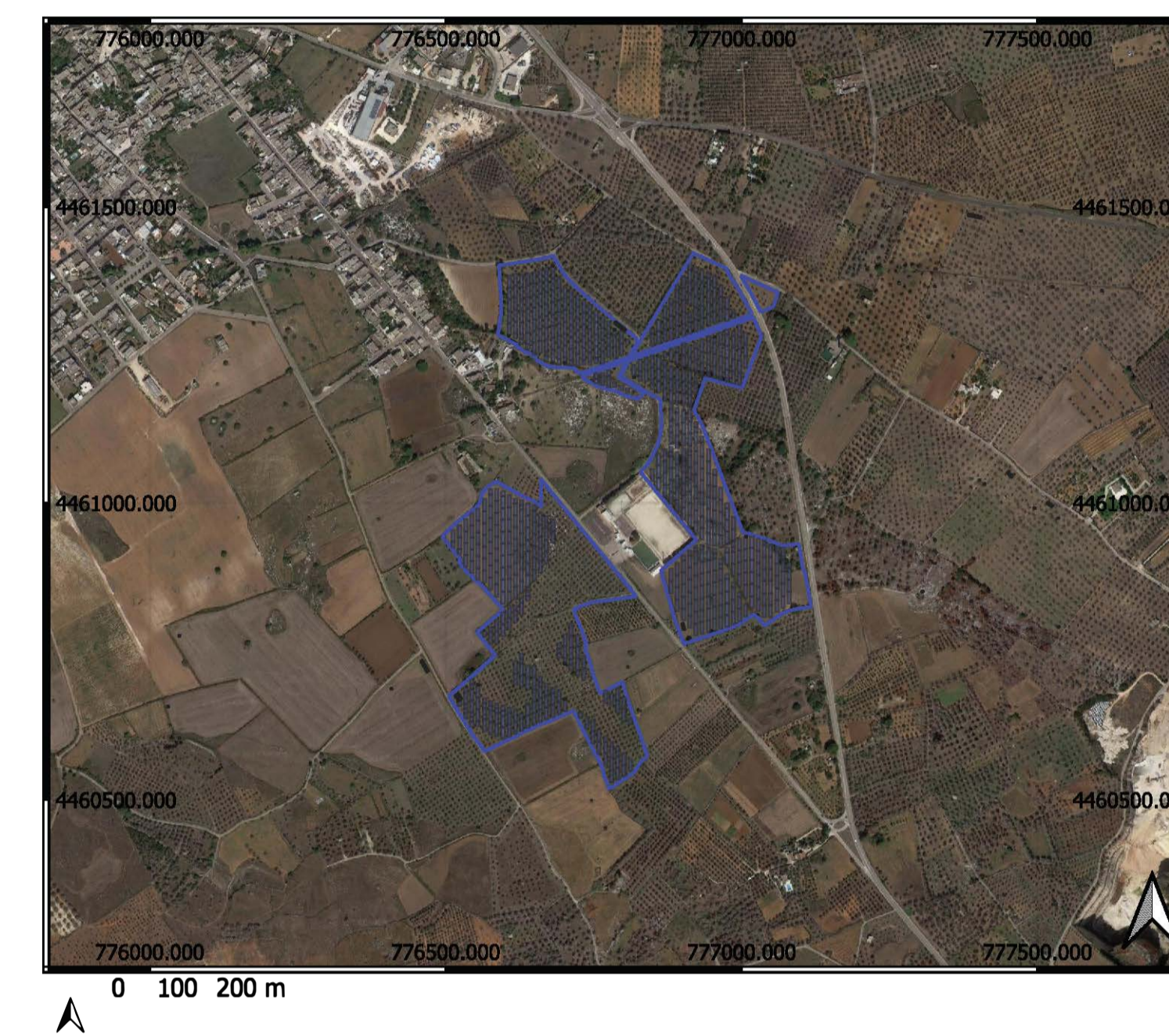

Lotto 4- Scala 1:10.000

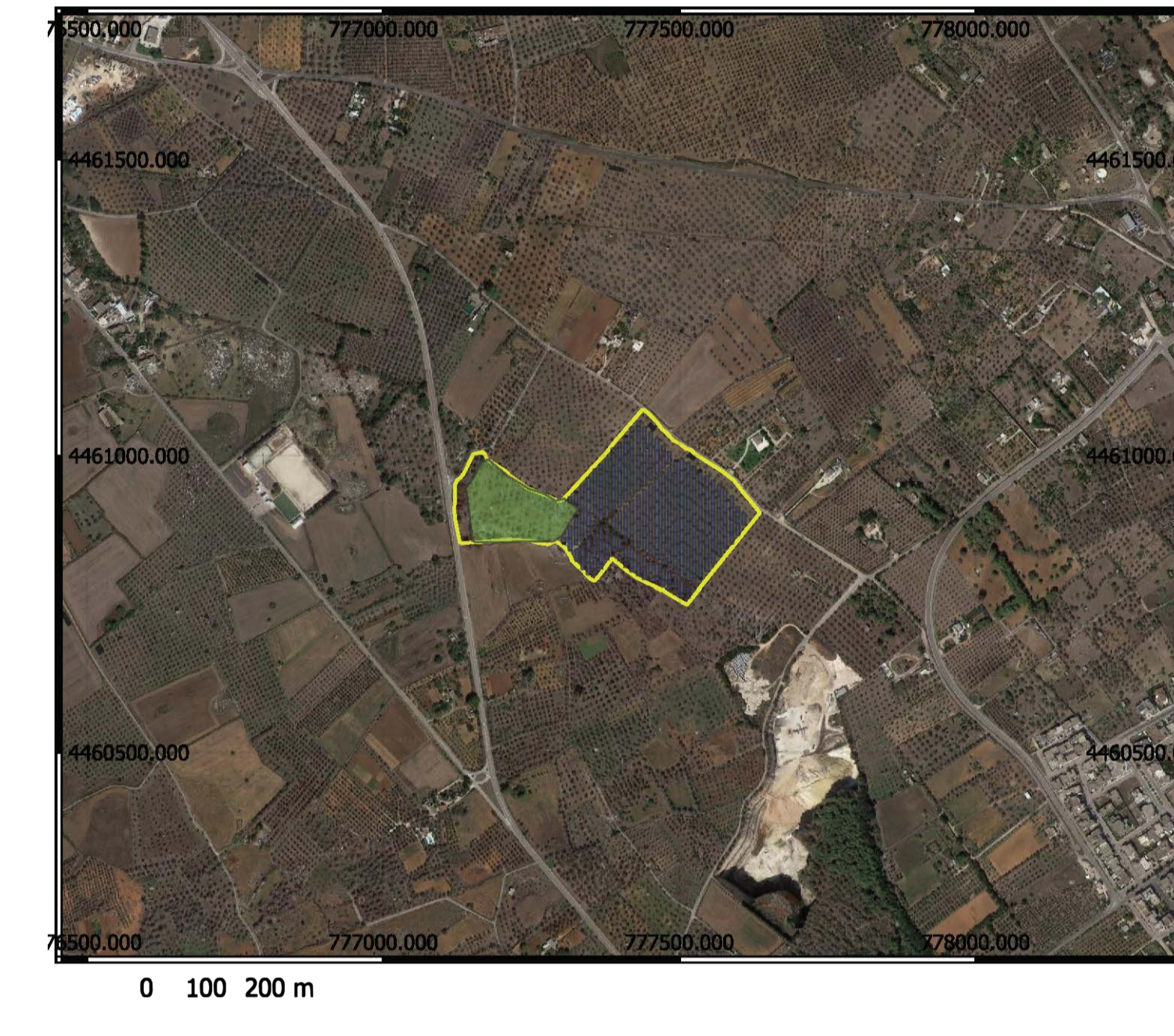

Lotto 5 - Scala 1:10.000

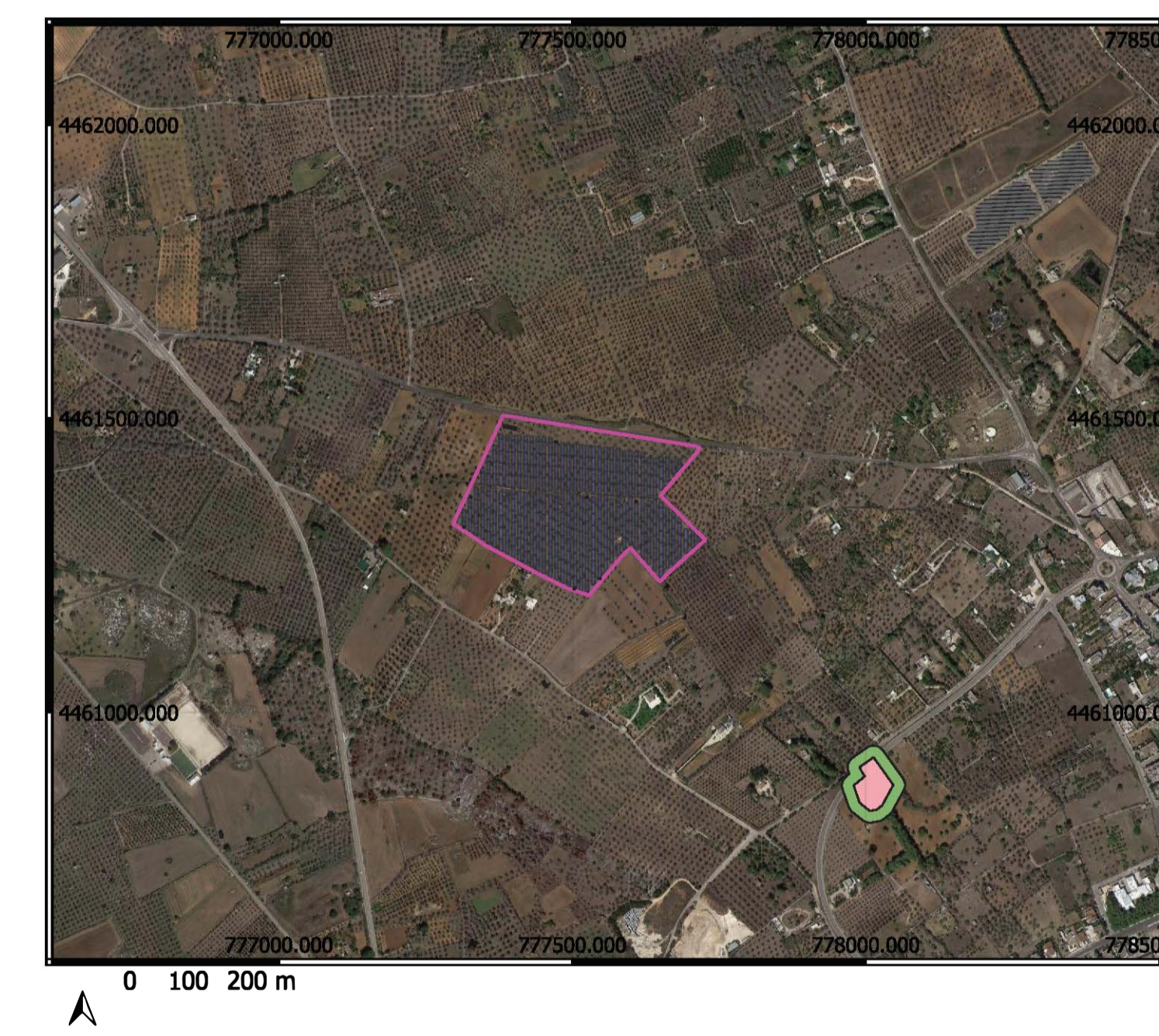

LEGENDA

- Amie
- Cabine di campo
- Cabina di raccolta
- Tracker
- Lotto 1
- Superficie Lotto 1 a sola destinazione agricola
- Carrubeto
- Lotto 2
- Lotto 3
- Lotto 4
- Lotto 5
- Opere di connessione
- SSE GALATINA
- Comuni interessati dal progetto: Caprarica di Lecce
- Galatina
- San Donato di Lecce
- Soleto
- UCP - Aree di rispetto dei parchi e delle riserve regionali (100m)
- UCP - Siti di rilevanza naturalistica
- BP - Parchi e riserve

**REGIONE PUGLIA**  
Comuni di Caprarica di Lecce, San Donato di Lecce, Soleto e Galatina (LE)

Progetto per la realizzazione e l'esercizio di un impianto agrivoltaico di potenza nominale pari a 51,97 MW e delle opere connesse ed infrastrutture necessarie alla connessione alla RTN  
STMG: 202200717 - Denominazione impianto Caprarica 1

Comittente:  
**Caprarica SPV s.r.l.**  
Piazza Antonio Salviati n.1, 00152 Roma

Responsabile della progettazione:  
**Ing. Luigi Rutigliano**  
Ordine degli Ingegneri di Barieta n. 38 76131 Barieta (BT)  
Studio Ing. Rutigliano Luigi via Vivaldi n. 38 76131 Barieta (BT)

Elaborato: Amb. 074 Analisi della compatibilità rispetto al regime vincolistico locale PPTR  
Codice progetto: TKWBSM6 - Aree protette e siti naturalistici

Data: Maggio 2023      Scala: 1:10.000  
1:50.000

Professionisti:  
Ing. Maria Elena Coviello  
Ordine degli Ingegneri di Barieta n. 1458  
Ing. Mauro Ranauro  
Ordine degli Ingegneri di Potenza n. 3486

**Caprarica SPV s.r.l.**  
Piazza Antonio Salviati n.1  
00152-Roma  
P.Iva 16412011005

Revisione	Data	Descrizione	Redatto	Approvato	Autorizzato
01	Nov 23	Variante al progetto - percorso di connessione			