

INQUADRAMENTO LOTTI IMPIANTO ED OPERE DI CONNESSIONE - SCALA 1:50.000

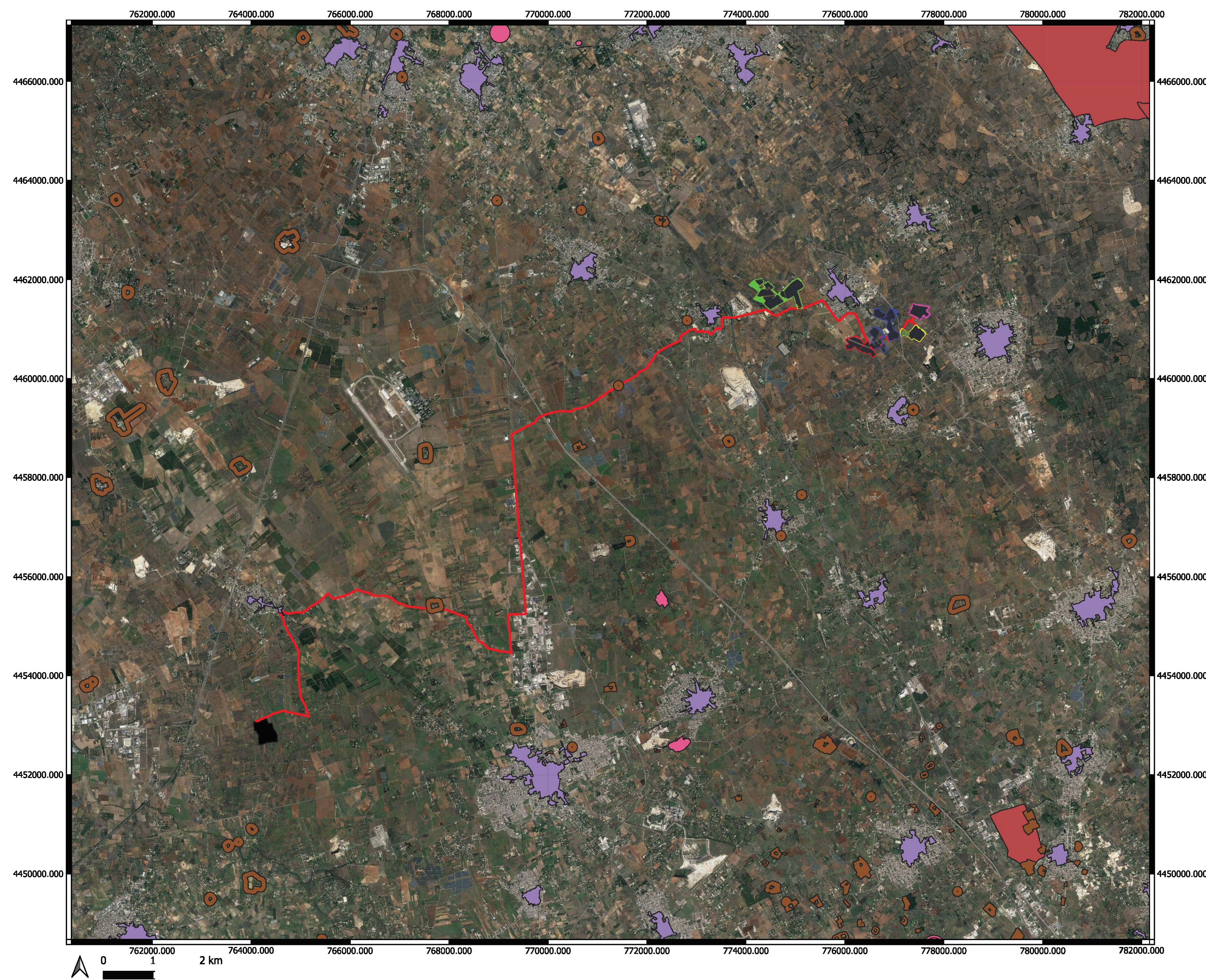

INQUADRAMENTO DELLA SOTTOSTAZIONE SE SPECCHIA - SCALA 1:10.000

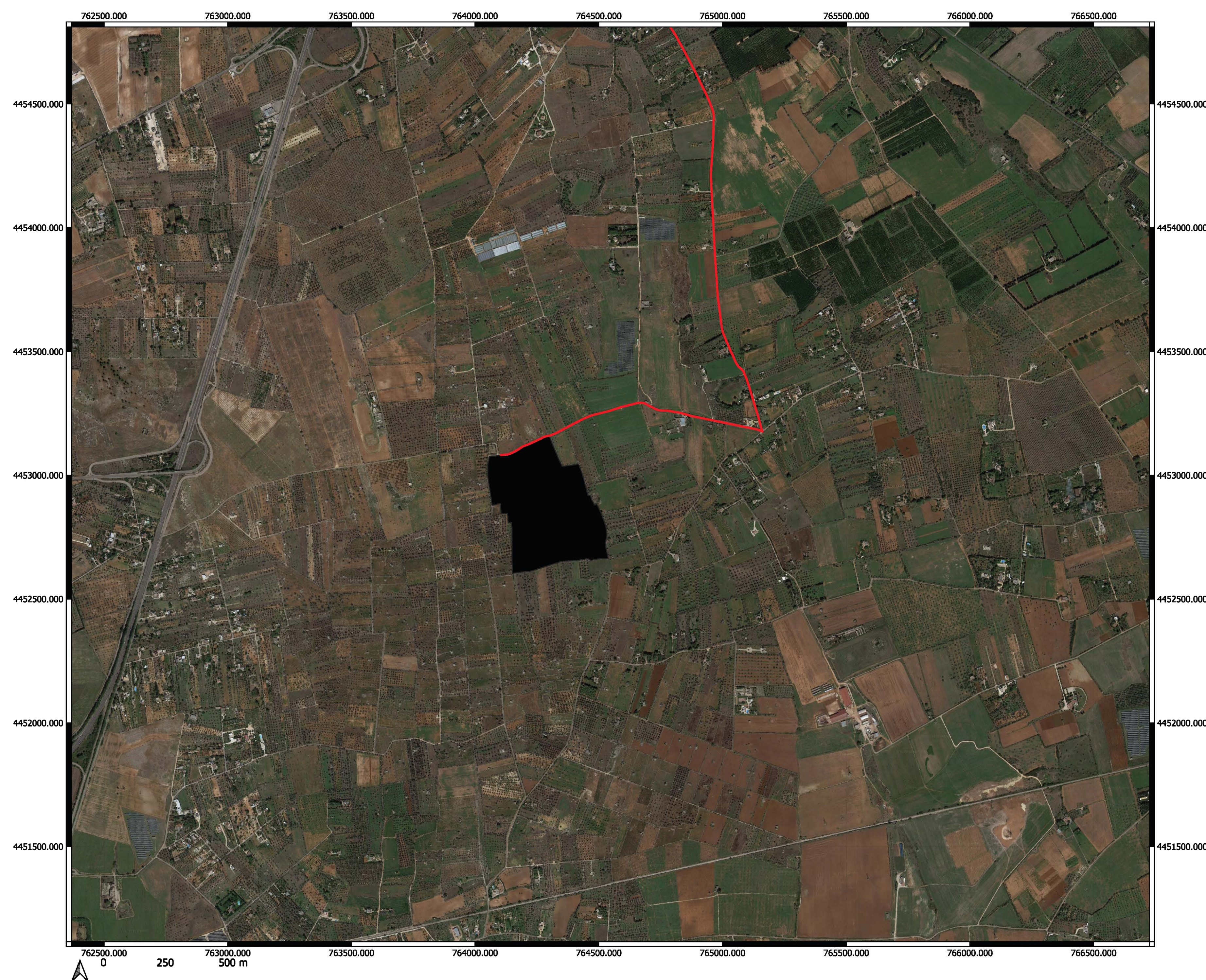

Lotto 1- Scala 1:10.000

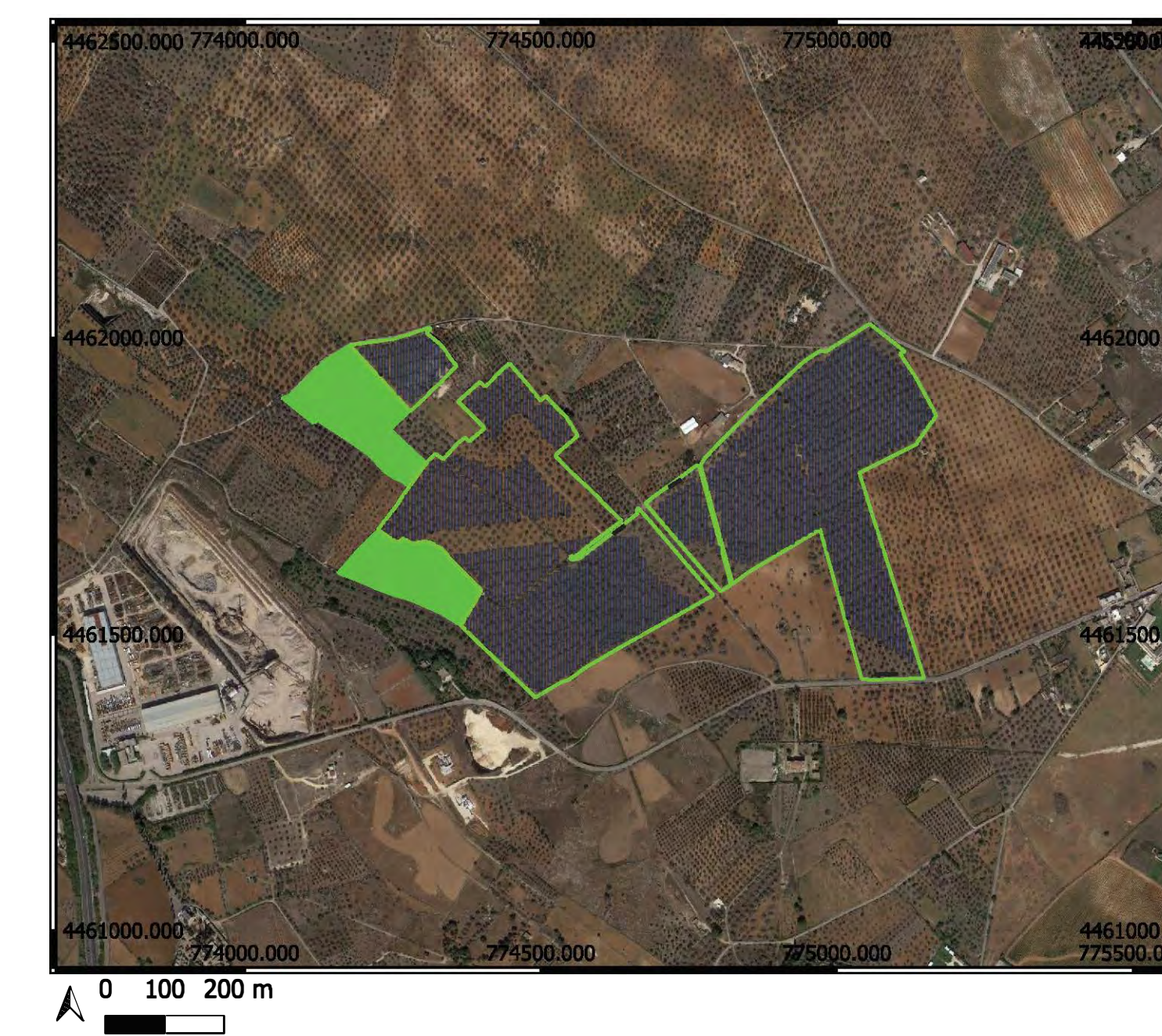

Lotto 3 - Scala 1:10.000

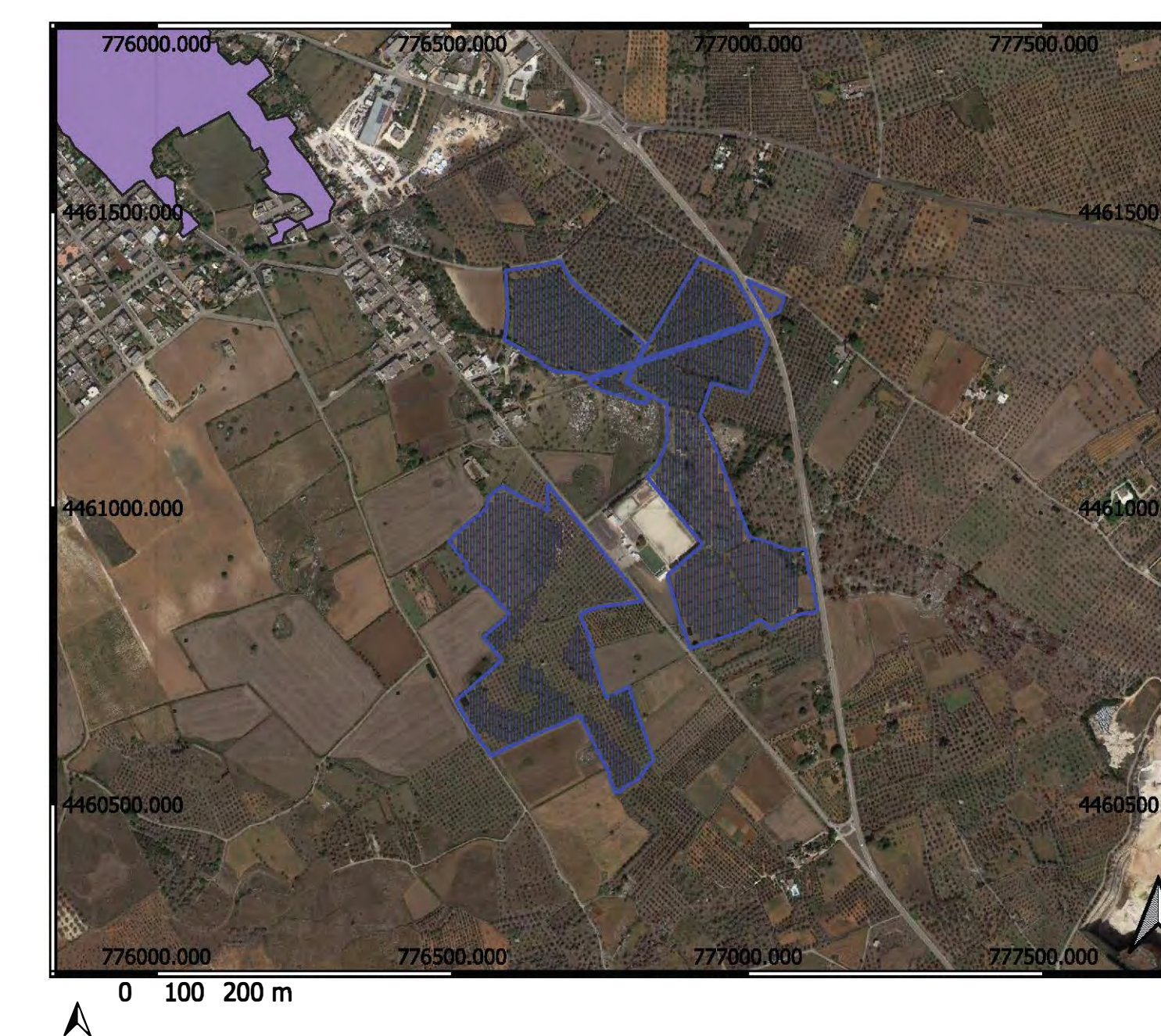

Lotto 2- Scala 1:10.000

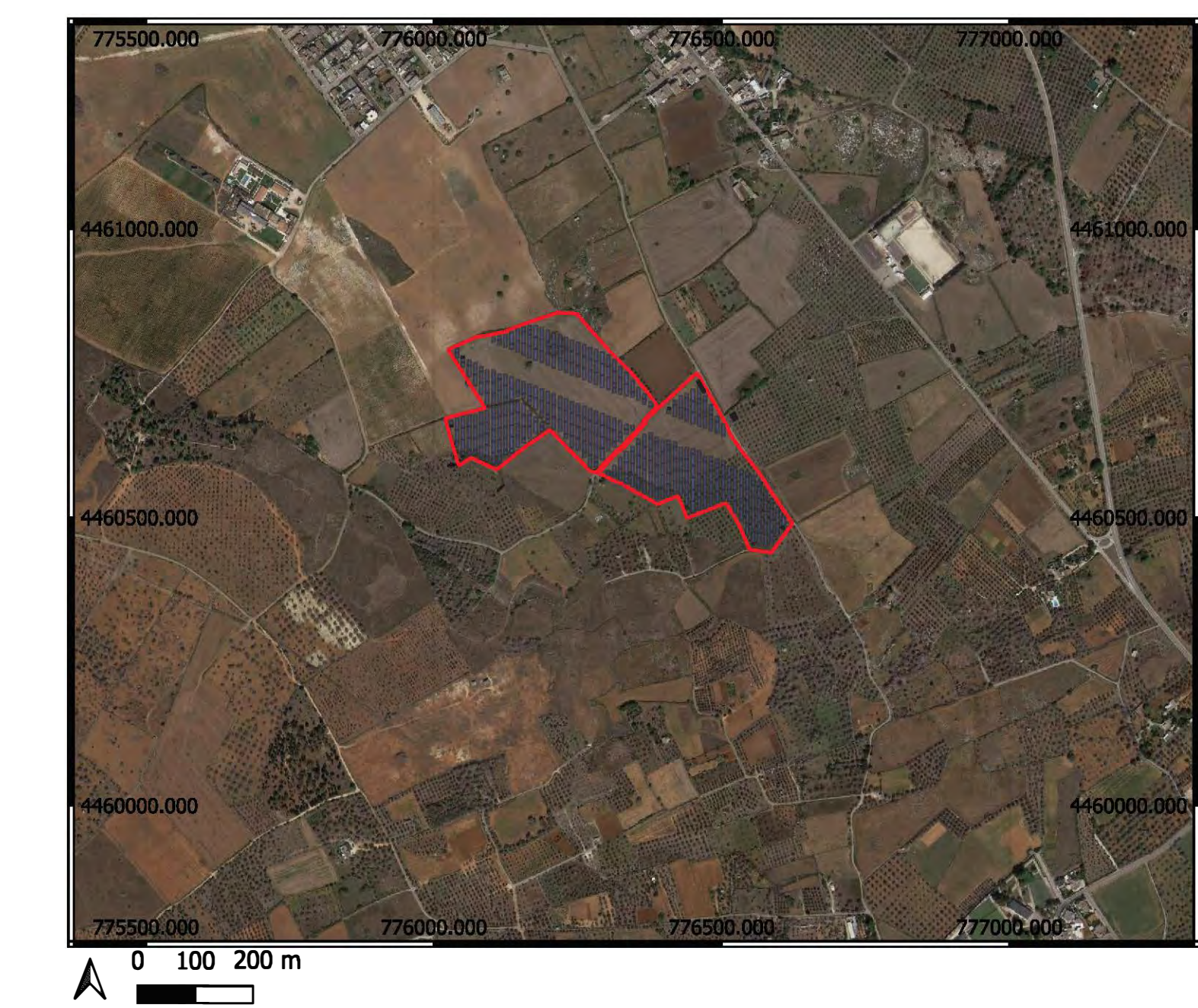

Lotto 4- Scala 1:10.000

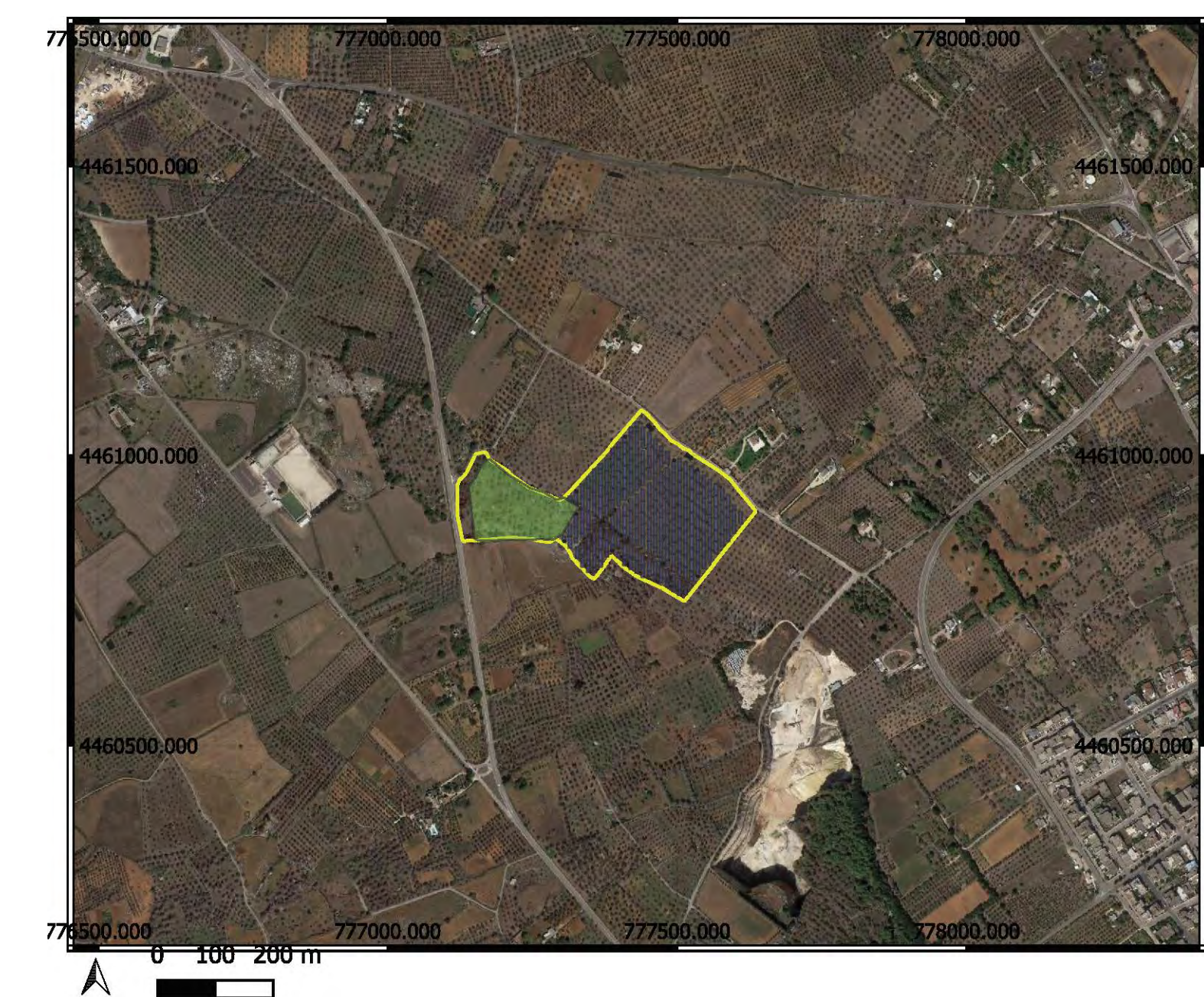

Lotto 5 - Scala 1:10.000

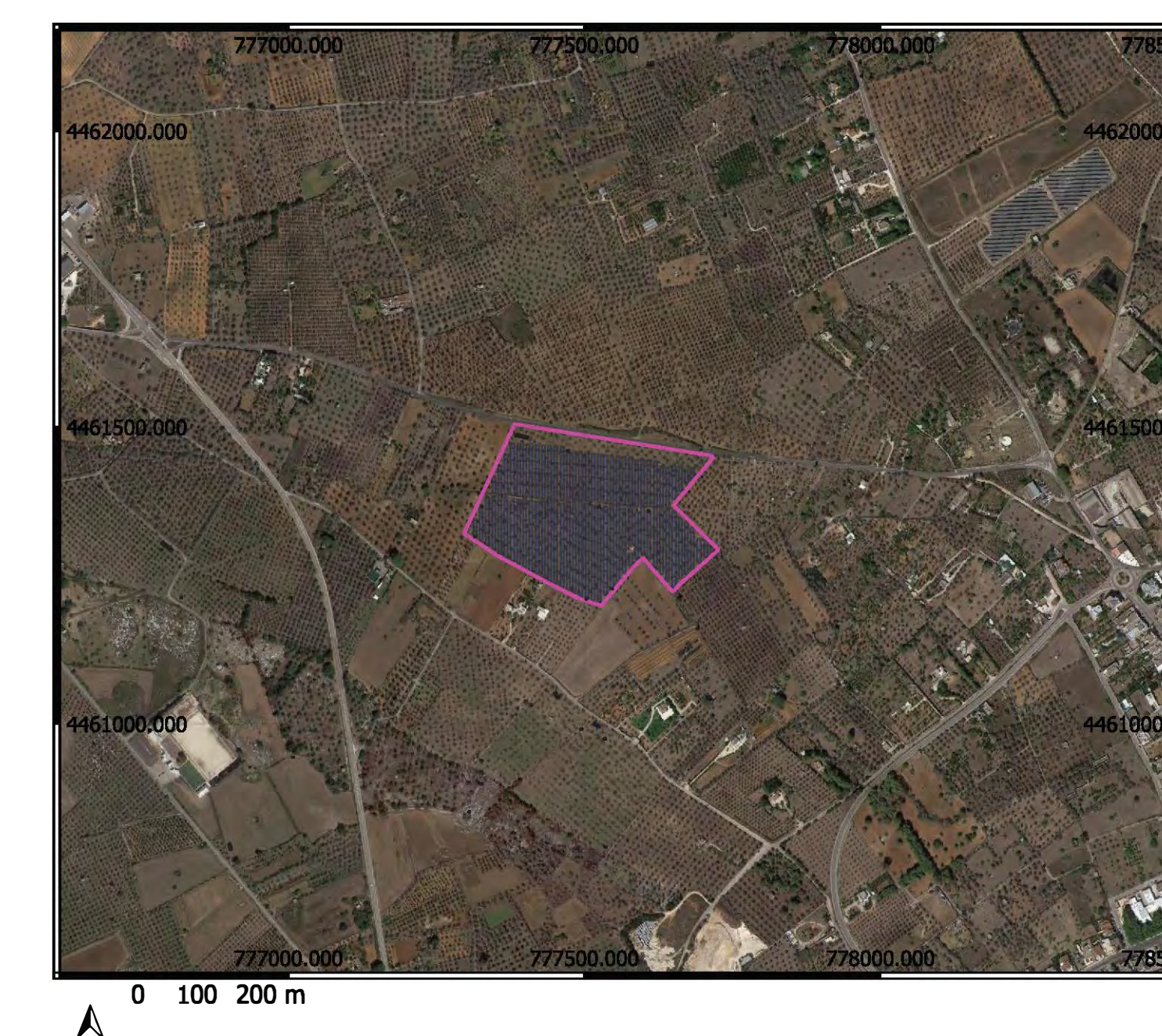

LEGENDA

- | | |
|---|---|
| <ul style="list-style-type: none"> ■ Annie ■ Cabine di campo ■ Cabina di raccolta ■ Tractori ■ Lotto 1 ■ Superficie Lotto 1 a sola destinazione agricola ■ Cerrubato ■ Lotto 2 ■ Lotto 3 ■ Lotto 4 ■ Lotto 5 — Opere di connessione ■ SISE GALATINA | <p>Componenti Culturali e Insediative</p> <ul style="list-style-type: none"> ■ UCP - Area di rispetto dei parchi e delle riserve regionali (100m) ■ UCP - Siti di rilevanza naturalistica ■ SP - Parchi e riserve ■ UCP - stratificazione insediativa - siti storici culturali ■ UCP - stratificazione insediativa - rete tratturi ■ UCP - Paesaggi rurali ■ UCP - aree a rischio archeologico ■ UCP - area di rispetto - zone di interesse archeologico ■ UCP - area di rispetto - siti storici culturali ■ UCP - area di rispetto - rete tratturi ■ SP - Zone gravate da usi civici (validate) ■ SP - Zone gravate da usi civici (non validate) ■ SP - Zone di interesse archeologico ■ SP - Immobili e aree di notevole interesse pubblico |
|---|---|

REGIONE PUGLIA
Comuni di Caprarica di Lecce, San Donato di Lecce,
Soletto e Galatina (LE)

Progetto per la realizzazione e l'esercizio di un impianto agrivoltaico di potenza nominale pari a 51,97 MW e delle opere connesse ed infrastrutture necessarie alla connessione alla RTN
STMG: 202200717 - Denominazione impianto Caprarica 1

Committente: Caprarica SPV s.r.l. Piazza Antonio Salvati n.1, 00152 Roma					
Responsabile della progettazione: Ing. Luigi Rutigliano Ordine degli Ingegneri di Barietta Studio Ing. Rutigliano Luigi via Vivaldi n. 38 76131 Barietta (BT)					
Elaborato: Amb_07e Analisi della compatibilità rispetto al regime vincolistico locale PPTR Codice progetto: 7KWBSM6 - Componenti culturali					
Data: Maggio 2023	Scala: 1:10.000 1:50.000		Progetto: <input type="checkbox"/> Preliminare <input checked="" type="checkbox"/> Definitivo <input type="checkbox"/> As Built		
Professionisti: Ing. Maria Elena Covello Ordine degli Ingegneri di Barietta Andria Trani n. 1458					
Caprarica SPV s.r.l. Piazza Antonio Salvati n.1 P.Iva 16412011005					
Ing. Mauro Rausaro Ordine degli Ingegneri di Potenza n. 3486					
Revisione	Data	Descrizione	Redatto	Approvato	Autorizzato
01	Nov 23	Variante al progetto - percorso di connessione			