

# COMUNE DI GALATINA

Provincia di Lecce

**ISTANZA di Connessione alla Rete di Trasmissione Nazionale  
Trasmissione del progetto degli impianti per la connessione ai fini del  
rilascio, da parte di Terna, del parere di rispondenza ai requisiti tecnici  
indicati nel Codice di Rete**

## BYOPRO DEV2 S.r.l.

Via Alessandro Manzoni, 41  
20121 Milano (MI)  
P.Iva 10792410960

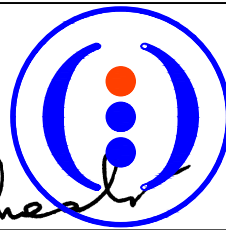

# ByoPro

**STAZIONE ELETTRICA RTN 380-150kV "SPECCHIA" CONNESSA ALLA  
RTN 380kV "GALATINA - TARANTO NORD"**

*Progettazione*



Società di Ingegneria  
**FARENTI S.r.l.**

Via Don Giuseppe Corda, snc  
03030 Santopadre (FR)  
Tel. 07761805460 Fax 07761800135  
P.Iva 02604750600

**Ing. Piero Farenti**

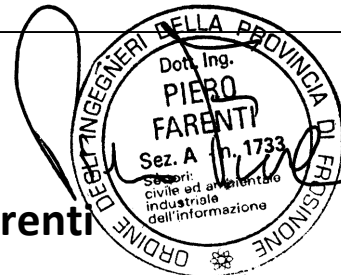

*Codice documento*

*Titolo documento*

**TER.REL.10**

**RELAZIONE AREE PERCORSE DAL FUOCO**

*Revisione Elaborato*

N. REV.	DATA REV.	DESCRIZIONE REVISIONE	REDAZIONE	APPROVAZIONE
0	Ottobre 2021	Prima emissione	P.I. Sandro Farenti	Ing. Piero Farenti
1	Settembre 2022	Seconda emissione	P.I. Sandro Farenti	Ing. Piero Farenti
2	Dicembre 2022	Terza emissione	P.I. Sandro Farenti	Ing. Piero Farenti
3	Marzo 2023	Quarta emissione	P.I. Sandro Farenti	Ing. Piero Farenti

 <b>ByoPro</b>	<p align="center"><i>BYOPRO DEV2 Srl</i>  <i>Stazione elettrica RTN 380/150/36 kV "Galatina 2" e</i>  <i>Raccordi Aerei per la connessione alla RTN "Taranto Nord-Galatina"</i></p>	
	<p align="center"><i>Relazione Accessibilità</i></p>	<p align="center"><i>Documento</i>  <b>TER.REL.10</b></p>

***STAZIONE ELETTRICA RTN 380/150/36 kV "GALATINA 2" E RACCORDI AEREI  
PER LA CONNESSIONE ALLA RTN "TARANTO NORD-GALATINA"***

***RELAZIONE AREE PERCORSE DAL FUOCO***

<p><i>ByoPro Dev2 Srl</i>  Via Alessandro Manzoni 41 - 20121 Milano (MI)  P.I. 10792410960</p>	<p align="right"><i>FARENTI SRL</i>  Via Don Giuseppe Corda, snc – 03030 – Santopadre (FR)  P.I. 02604750600</p>
--	--

 <b>ByoPro</b>	<p align="center"> <i>BYOPRO DEV2 Srl</i>  <i>Stazione elettrica RTN 380/150/36 kV "Galatina 2" e</i>  <i>Raccordi Aerei per la connessione alla RTN "Taranto Nord-Galatina"</i> </p>	
	<p align="center"><b>Relazione Accessibilità</b></p>	<p align="center"> <i>Documento</i>  <b>TER.REL.10</b> </p>

## Sommario

---

Sommario .....	2
<b>1. PREMESSA</b> .....	3
<b>2. INQUADRAMENTO GEOGRAFICO E CATASTALE</b> .....	3
<b>3. AREE PERCORSE DAL FUOCO</b> .....	6

<i>ByoPro Dev2 Srl</i> <i>Via Alessandro Manzoni 41 - 20121 Milano (MI)</i> <i>P.I. 10792410960</i>	<p align="right"> <i>FARENTI SRL</i>  <i>Via Don Giuseppe Corda, snc – 03030 – Santopadre (FR)</i>  <i>P.I. 02604750600</i> </p>
---	--

 <b>ByoPro</b>	<i>BYOPRO DEV2 Srl</i> <i>Stazione elettrica RTN 380/150/36 kV "Galatina 2" e</i> <i>Raccordi Aerei per la connessione alla RTN "Taranto Nord-Galatina"</i>	
	<b>Relazione Accessibilità</b>	<i>Documento</i> <b>TER.REL.10</b>

## 1. PREMESSA

Ai sensi della Legge 353/200 sono state censite sulla base dei rilievi effettuati dal Corpo Forestale dello Stato le aree percorse dal fuoco. I soprassuoli predetti vanno a costituire un apposito catasto al quale vengono applicate le prescrizioni dell'art. 10, comma 1 della citata legge.

Dopo aver individuato l'elenco delle aree interessate da incendi ricadenti nel Comune di Galatina, territorio che comprende la nuova SE "Galatina 2" e le opere di rete previste, attraverso il presente elaborato è stata verificata l'assenza dei vincoli quindicennali, decennali e quinquennali definiti dalla Legge 353/200 sui lotti di progetto, ovvero:

- Il divieto di cambio di destinazione d'uso per un periodo almeno pari a quindi anni nelle aree boscate e nei pascoli,
- E' vietata per dieci anni, la realizzazione di edifici nonché di strutture ed infrastrutture finalizzate ad insediamenti civili ed attività produttive, fatti salvi i casi in cui per detta realizzazione sia già stata rilasciata, in data precedente l'incendio e sulla base degli strumenti urbanistici vigenti a tale data, la relativa autorizzazione o concessione.
- Sono vietate per cinque anni, sui predetti soprassuoli, le attività di rimboschimento e di ingegneria ambientale sostenute con risorse finanziarie pubbliche, salvo specifica autorizzazione concessa dal Ministero dell'ambiente, per le aree naturali protette statali, o della regione competente, negli altri casi.

## 2. INQUADRAMENTO GEOGRAFICO E CATASTALE

L'area scelta per la realizzazione della nuova SE è rappresentata da un terreno situato nel Comune di Galatina, in località Specchia di Mosco, a nord-ovest rispetto al centro abitato di Galatina ed a sud della località Collemeto.

Le coordinate geografiche del sito sono: lat. 40.185485° Nord; long. 18.103899° Est.

<i>ByoPro Dev2 Srl</i> <i>Via Alessandro Manzoni 41 - 20121 Milano (MI)</i> <i>P.I. 10792410960</i>	<i>FARENTI SRL</i> <i>Via Don Giuseppe Corda, snc - 03030 - Santopadre (FR)</i> <i>P.I. 02604750600</i>
---	---

 <b>ByoPro</b>	<b>BYOPRO DEV2 Srl</b> Stazione elettrica RTN 380/150/36 kV "Galatina 2" e Raccordi Aerei per la connessione alla RTN "Taranto Nord-Galatina"	
	<b>Relazione Accessibilità</b>	Documento <b>TER.REL.10</b>

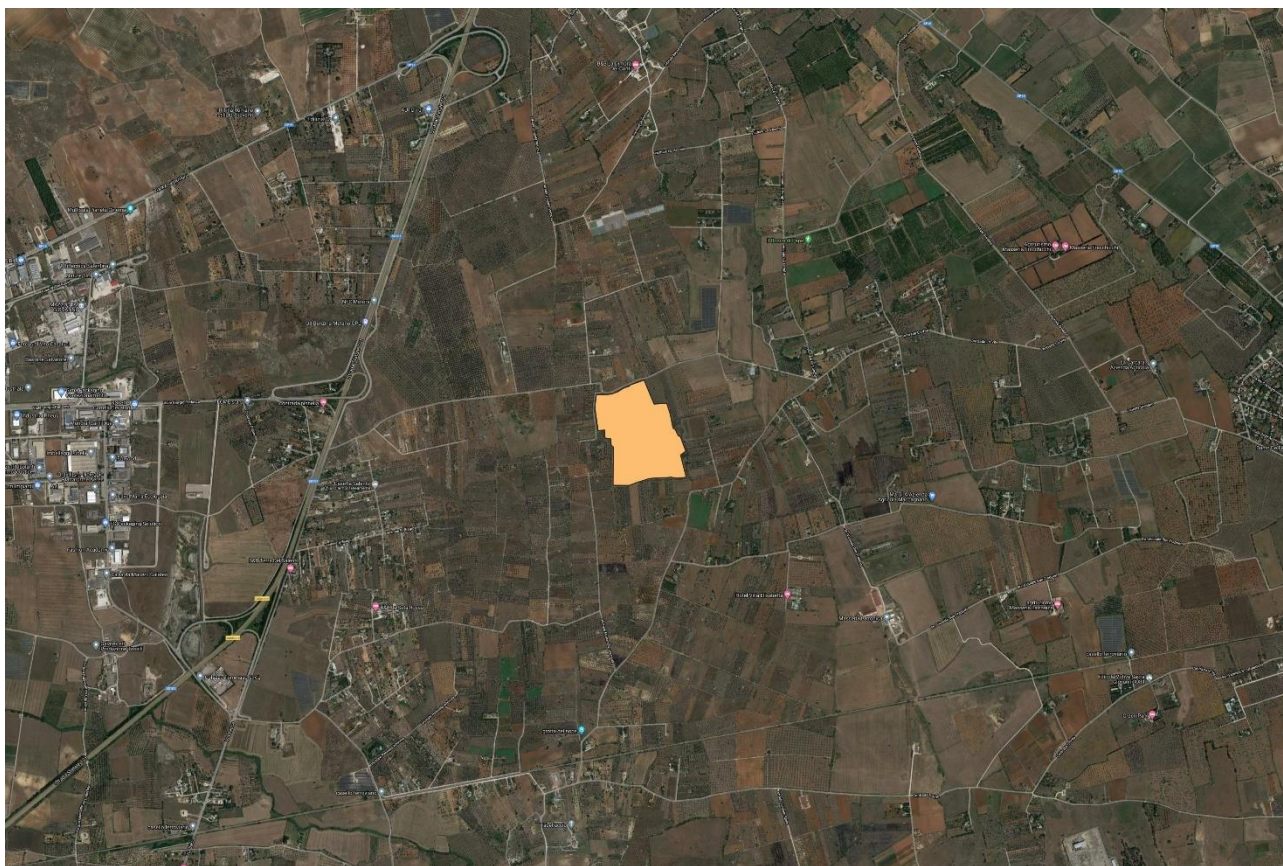

**Figura 1 - ORTOFOTO CON UBICAZIONE DELLA SE**

Catastalmente, la Stazione Elettrica è localizzata nel foglio 30 del Comune di Galatina e comprende le particelle:  
 Nr. 9,10,11,12,13,204,205,206,207,208,209,210 (Figura 2).

<b>ByoPro Dev2 Srl</b> Via Alessandro Manzoni 41 - 20121 Milano (MI) P.I. 10792410960	<b>FARENTI SRL</b> Via Don Giuseppe Corda, snc – 03030 – Santopadre (FR) P.I. 02604750600
---	---



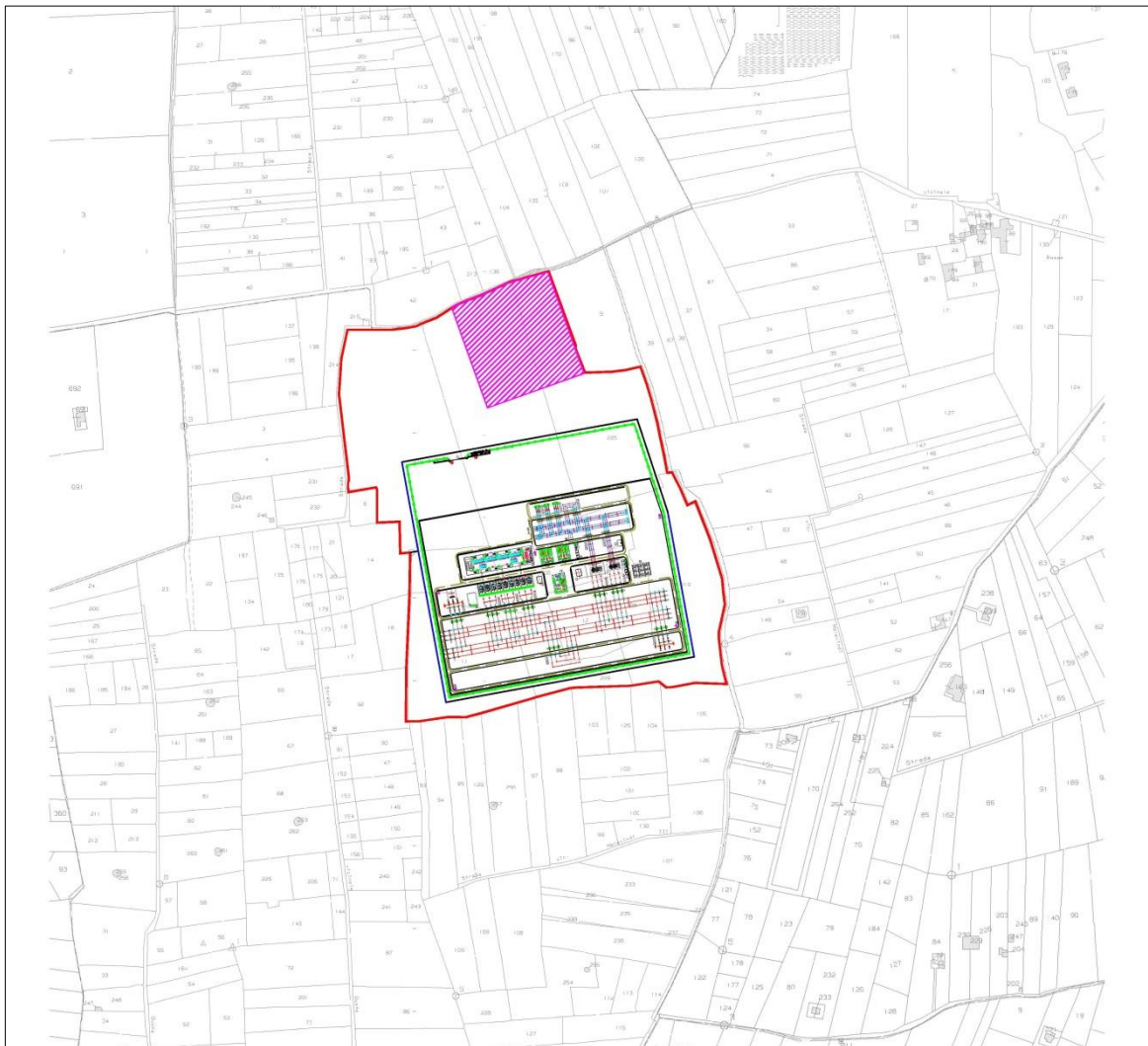

**Figura 2 – UBICAZIONE DELLA SE SU FOGLIO CATASTALE**

La conformazione orografica del terreno ove è prevista la realizzazione della Stazione Elettrica è prevalentemente pianeggiante; la quota altimetrica media è di 65 metri s.l.m. (Figura 6).



**Figura 4 - SE SU CARTOGRAFIA I.G.M.**

### **3. AREE PERCORSE DAL FUOCO**

La seguente tabella identifica i soprassuoli percorsi dagli incendi, ricadenti nei limiti amministrativi del comune di Galatina. L'elenco esclude le aree di interesse, ricadenti nel foglio 30 del comune e le stesse non sono quindi vincolate da prescrizioni.

**ByoPro****BYOPRO DEV2 Srl**Stazione elettrica RTN 380/150/36 kV "Galatina 2" e  
Raccordi Aerei per la connessione alla RTN "Taranto Nord-Galatina"**Farenti****Relazione Accessibilità**

Documento

**TER.REL.10**

DATA INCENDIO	IDENTIFICATIVO INCENDIO	LOCALITA'	SUPERFICIE BOSCATO	SUPERFICIE NON BOSCATO	TOTALE SUPERFICIE PERCORSO FOLGIO	PARTICELLA	INTESTATARIO	SUPERFICIE TOTALE (m <sup>2</sup> )	SUPERFICIE PERCORSO (m <sup>2</sup> )	SOPRASSUOLO BOSCATO Ha	SOPRASSUOLO NON BOSCATO Ha		
19/09/2004	F8LE0GLL2004017	MASSERIA MUTA	53	0	53	65 450	BAIA COSTRUZIONI SRL CON SEDE GALLIPOLI 02415550751	135	27	ALTO FUSTO LATIFOGIE			
						65 156	PREMAK SRL CON SEDE IN LIZZANELLO03502380755	98	26	ALTO FUSTO LATIFOGIE			
29/06/2001	F8LE0GLL2001006	MASSERIA MUTA	33	15	1533	65 485	GUIDO MARIA CARMELA NATA A GALATINA 14/11/1941+3	33	3	ALTO FUSTO MISTO			
						65 370	PRETE RAFFAELA NATA A GALATONE 12/01/1928	22	12	ALTO FUSTO MISTO			
						65 162	PRETE SALVATORE NATO A GALATONE 12/05/1934	22	18	ALTO FUSTO MISTO			
29/06/2004	F8LE0GLL2004003	MASSERIA MUTA	41	8	121	65 155	GORGONI ANTONIO	150	16	ALTO FUSTO MISTO			
						65 450	BAIA COSTRUZIONI SRL CON SEDE GALLIPOLI 02415550751	135	25	ALTO FUSTO MISTO			
23/07/2011		Mass. Mutana			2567	65 00093	PREMAK SRL con sede in LIZZANELLO	2567	2567				
					9778	65 00094	PREMAK SRL con sede in LIZZANELLO	9778	9778				
					4641	65 00095	PREMAK SRL con sede in LIZZANELLO	4641	4641				
					93	65 00096	PREMAK SRL con sede in LIZZANELLO	93	93				
					3456	65 00097	PREMAK SRL con sede in LIZZANELLO	3456	3456				
					178	65 00100	PREMAK SRL con sede in LIZZANELLO	763	178				
		Mass. Mutana				1018	65 00450	SOPPRESSA La soppressione ha originato eto variato i seguenti immobili foglio 65 particella 585; particella 586; particella 587					
							65 585	BAIA COSTRUZIONI SOCIETA' A RESPONSABILITA' LIMITATA con sede in GALLIPOLI					
							65 586	SOPPRESSA La soppressione ha originato eto variato i seguenti immobili foglio 65 particella 587 - particella 451					
							65 587	SOPPRESSA ha originato eto variato i seguenti immobili foglio 65 particella 586 - foglio 65 particella 451	14479	1018			
							65 451	ENTE URBANO Unità immobiliari n. 1					
							65 453	SOPPRESSA ha originato eto variato i seguenti immobili: - foglio 65 particella 451 sub. 1 - foglio 65 particella 453 Unità immobiliari n. 1			03.42.95	13.79.95	
		Mass. Mutana					6500	65 00525	PREMAK SRL con sede in LIZZANELLO	77519	65300		
							1125	65 00526	PREMAK SRL con sede in LIZZANELLO	2542	1125		
							6160	65 00527	PREMAK SRL con sede in LIZZANELLO	7179	6160		
							12036	65 00528	PREMAK SRL con sede in LIZZANELLO	16459	12036		
							183	65 00529	PREMAK SRL con sede in LIZZANELLO	183	183		
							435	65 00530	PREMAK SRL con sede in LIZZANELLO	544	435		
							12663	65 00531	PREMAK SRL con sede in LIZZANELLO	12663	12663		
							697	65 00532	PREMAK SRL con sede in LIZZANELLO	697	697		
					1651	65 00533	PREMAK SRL con sede in LIZZANELLO	2032	1651				
					19920	65 00534	PREMAK SRL con sede in LIZZANELLO	19920	19920				
					1431	65 00535	PREMAK SRL con sede in LIZZANELLO	1431	1431				
					2870	65 00536	PREMAK SRL con sede in LIZZANELLO	4041	2870				
				10533	65 00537	PREMAK SRL con sede in LIZZANELLO	10560	10533					
				1034	65 00538	PREMAK SRL con sede in LIZZANELLO	1086	1034					
				2128	65 00539	PREMAK SRL con sede in LIZZANELLO	3228	2128					

ByoPro Dev2 Srl  
Via Alessandro Manzoni 41 - 20121 Milano (MI)  
P.I. 10792410960FARENTI SRL  
Via Don Giuseppe Corda, snc - 03030 - Santopadre (FR)  
P.I. 02604750600



**ByoPro**

**BYOPRO DEV2 Srl**  
 Stazione elettrica RTN 380/150/36 kV "Galatina 2" e  
 Raccordi Aerei per la connessione alla RTN "Taranto Nord-Galatina"



## Relazione Accessibilità

Documento  
**TER.REL.10**

DATA INCENDIO	IDENTIFICATIVO INCENDIO	LOCALITA'	SUPERFICIE BOSCATO (m²)	SUPERFICIE NON BOSCATO (m²)	TOTALE SUPERFICIE PERCORSO (m²)	FOGLIO	PARTICELLA	INTESTATARIO	SUPERFICIE TOTALE (m²)	SUPERFICIE PERCORSO (m²)	SOPRASSUOLO BOSCATO Ha	SOPRASSUOLO NON BOSCATO Ha
12/07/2017	-	FRANTOIO VIDANO			5	72	7	DOLCE Angelo nato a GALATINA il 13/07/1934	5	6784	SUPERFICIE NON IDENTIFICATA	SUPERFICIE NON IDENTIFICATA
12/07/2017	-	FRANTOIO VIDANO			146	72	26	STICCHI Luisa nata a MAGLIE il 10/08/1908 VALLONE Luigi nato a GALATINA il 01/02/1939	146	3605		
	-	FRANTOIO VIDANO			5996	72	160		5996	6332		
	-	FRANTOIO VIDANO			9	72	220	DOLCE Angelo nato a GALATINA il 13/07/1934	9	36815		
	-	FRANTOIO VIDANO			298	72	270	MARRA Luigi nato a GALATINA il 04/01/1970	298	3323		
	-	FRANTOIO VIDANO			3658	72	271	CANTORO Anna Rita nata a ROMA il 05/03/1942	3658	4042		
	-	FRANTOIO VIDANO			687	72	272	APOLLONIO Paolo nato a BARI il 02/03/1984	687	4506		
	-	FRANTOIO VIDANO			732	72	273	MARRA Luigi nato a GALATINA il 04/01/1970	732	7557		
	-	FRANTOIO VIDANO			1814	72	274	CANTORO Anna Rita nata a ROMA il 05/03/1942	1814	1829		
	-	FRANTOIO VIDANO			6	72	275	APOLLONIO Paolo nato a BARI il 02/03/1984	6	395		
	-	FRANTOIO VIDANO			4618	78	47	VALLONE Carlo Martin nato a LECCE il 11/11/1971 VALLONE Edoardo nato a GALATINA il 02/10/1980	4618	5847		
	-	FRANTOIO VIDANO			3	78	48	VALLONE Carlo Martin nato a LECCE il 11/11/1971 VALLONE Edoardo nato a GALATINA il 02/10/1980	3	2115		

ByoPro Dev2 Srl  
 Via Alessandro Manzoni 41 - 20121 Milano (MI)  
 P.I. 10792410960

FARENTI SRL  
 Via Don Giuseppe Corda, snc - 03030 - Santopadre (FR)  
 P.I. 02604750600