PROFILO ALTIMETRICO

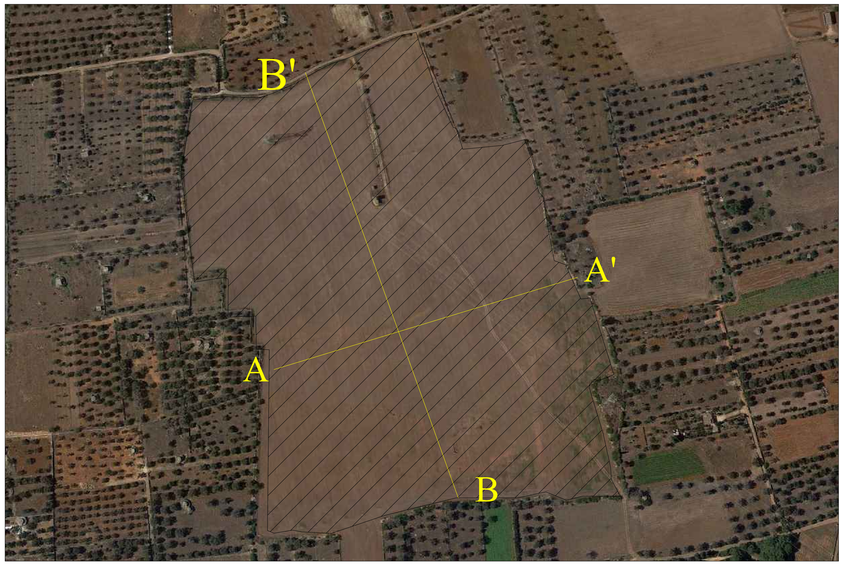

A-A'

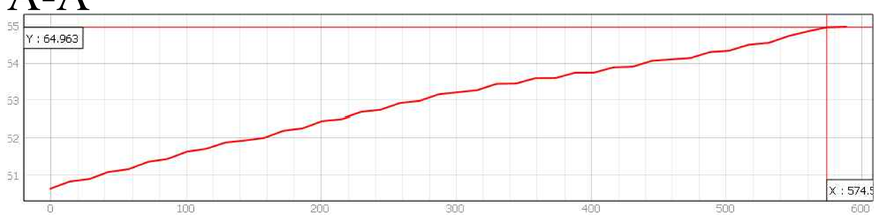

B-B'

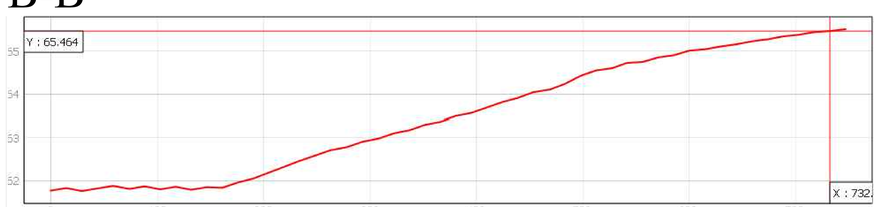

INDIVIDUAZIONE PUNTI RILIEVO SU ORTOFOTO - AREA STAZIONE E SOTTOSTAZIONE - SCALA 1:1000

COMUNE DI GALATINA

Provincia di Lecce

ISTANZA di **Valutazione di Impatto Ambientale - Provvedimento Autorizzatorio Unico Regionale,** ai sensi del combinato disposto dell'art. 27 bis del D.lgs 152/2006 e s.m.i. e D.M. 52/2015

BYOPRO DEV2 S.r.l.

Via Alessandro Manzoni, 41
00195 Roma (RM)
P.Iva 16756241003

ByoPro

REALIZZAZIONE di **Impianto Fotovoltaico a Terra,** Connesso alla RTN di Potenza pari a 31.911,6 kWp

Progettazione

Società di Ingegneria
FARENTI S.r.l.
Via Don Giuseppe Corda, n14
03030 Santopadre (FR)
Tel. 0776/4835460 Fax 0776/4800135
P.Iva 02060750600

Ing. Piero Farenti

ORDINE DEGLI INGEGNERI PROV. FROSINONE Ing. PIERO FARENTI N. 1124

Codice documento | *Titolo documento*

TER.TAV.7.2	**PROFILO ALTIMETRICO NUOVA STAZIONE E RACCORDI AEREI**

Revisione Elaborato

N. REV.	DATA REV.	DESCRIZIONE REVISIONE	REDAZIONE	APPROVAZIONE
0	Giugno 2022	Prima emissione	Ing. Andrea Farenti	Ing. Piero Farenti
1	Settembre 2022	Seconda emissione	Ing. Andrea Farenti	Ing. Piero Farenti
2	Marzo 2023	Terza emissione	Ing. Andrea Farenti	Ing. Piero Farenti