

PIANTA C-C
SCALA 1 : 50

CAMERA DI MANOVRA
CARPENTERIA E PARTICOLARI



TABELLA DELLE QUANTITA'

AREA SEZIONE ARCO ROVESCIO E MURETTE	25,20mq
AREA SEZIONE PIEDRITTI E CALOTTA	31,22mq
AREA MAGRONE ARCO ROVESCIO	2,77mq
SVILUPPO IN SEZIONE MANTO IMPERMEABILE	29,67mq
SVILUPPO IN SEZIONE CASSERI LONGITUDINALI CALOTTA E PIEDRITTI	28,23mq
AREA RIPIEMIMENTO ARCO ROVESCIO (AL NETTO DELLA CANALETTA CENTRALE)	20,74mq
SVILUPPO IN SEZIONE CORDOLO IDROESPANSIVO PER RIPRESE DI GETTO:	
- ARCO ROVESCIO,	18,68mq
- CALOTTA E PIEDRITTI	28,03mq

PARTICOLARE 1
SCALA 1 : 10

IMPERMEABILIZZAZIONE CALOTTA E PIEDRITTI

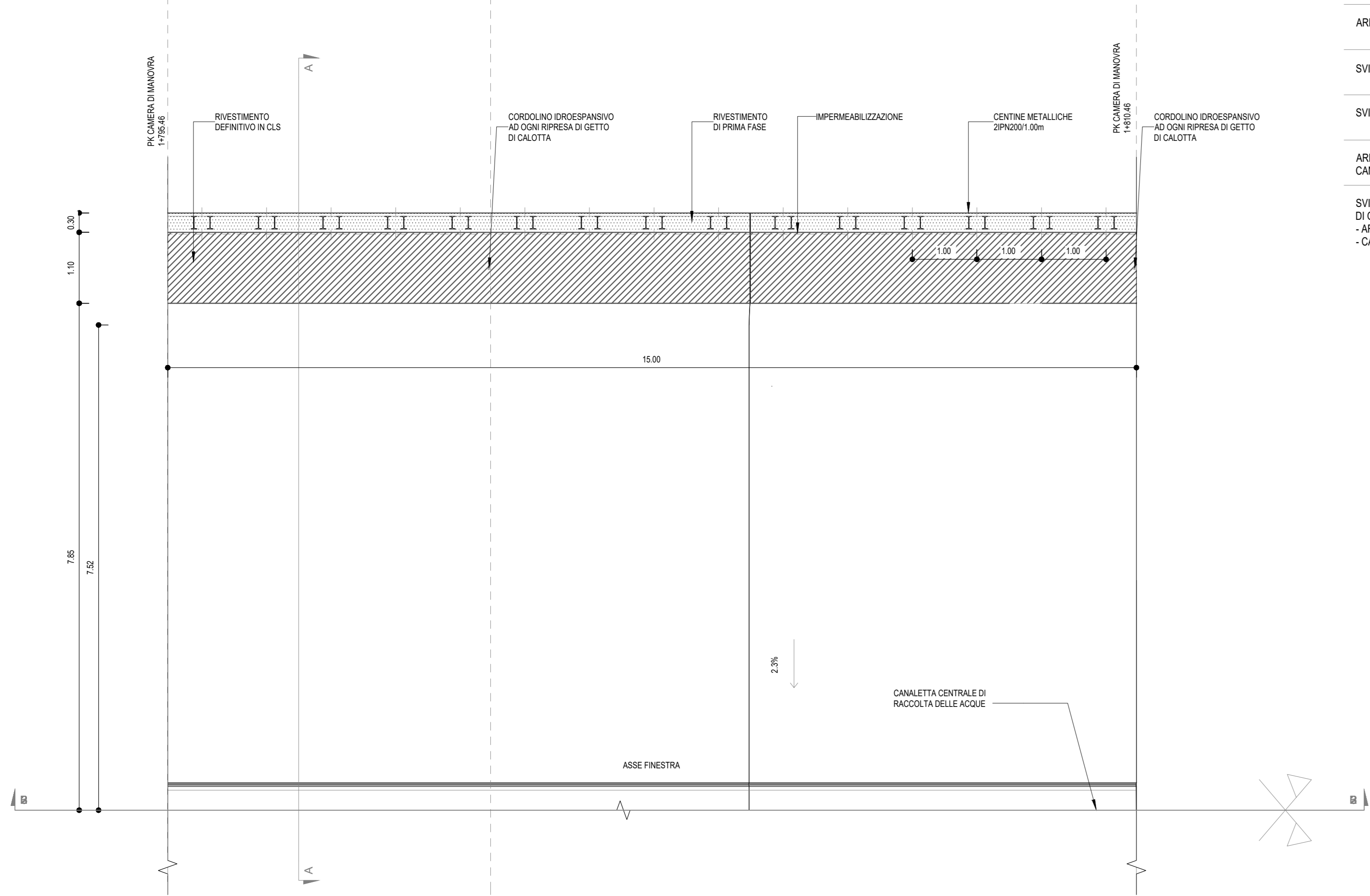
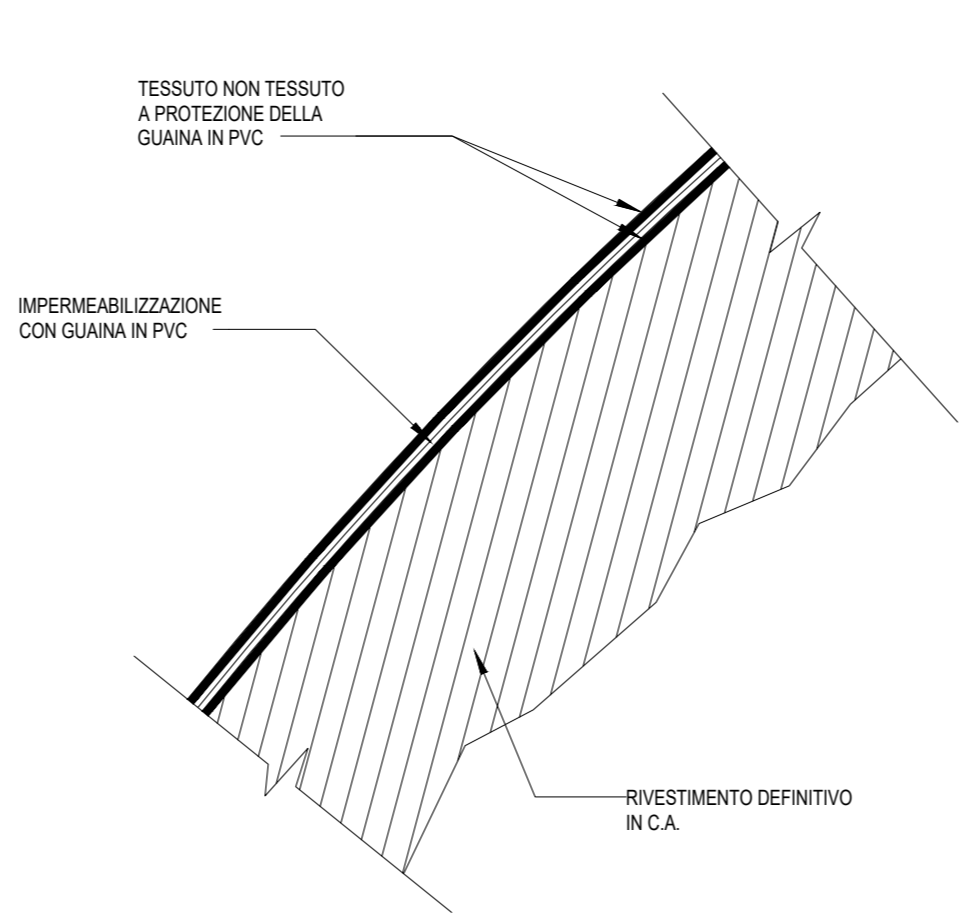

PARTICOLARE 2
SCALA 1 : 10

CANALETTA CENTRALE DI RACCOLTA ACQUE

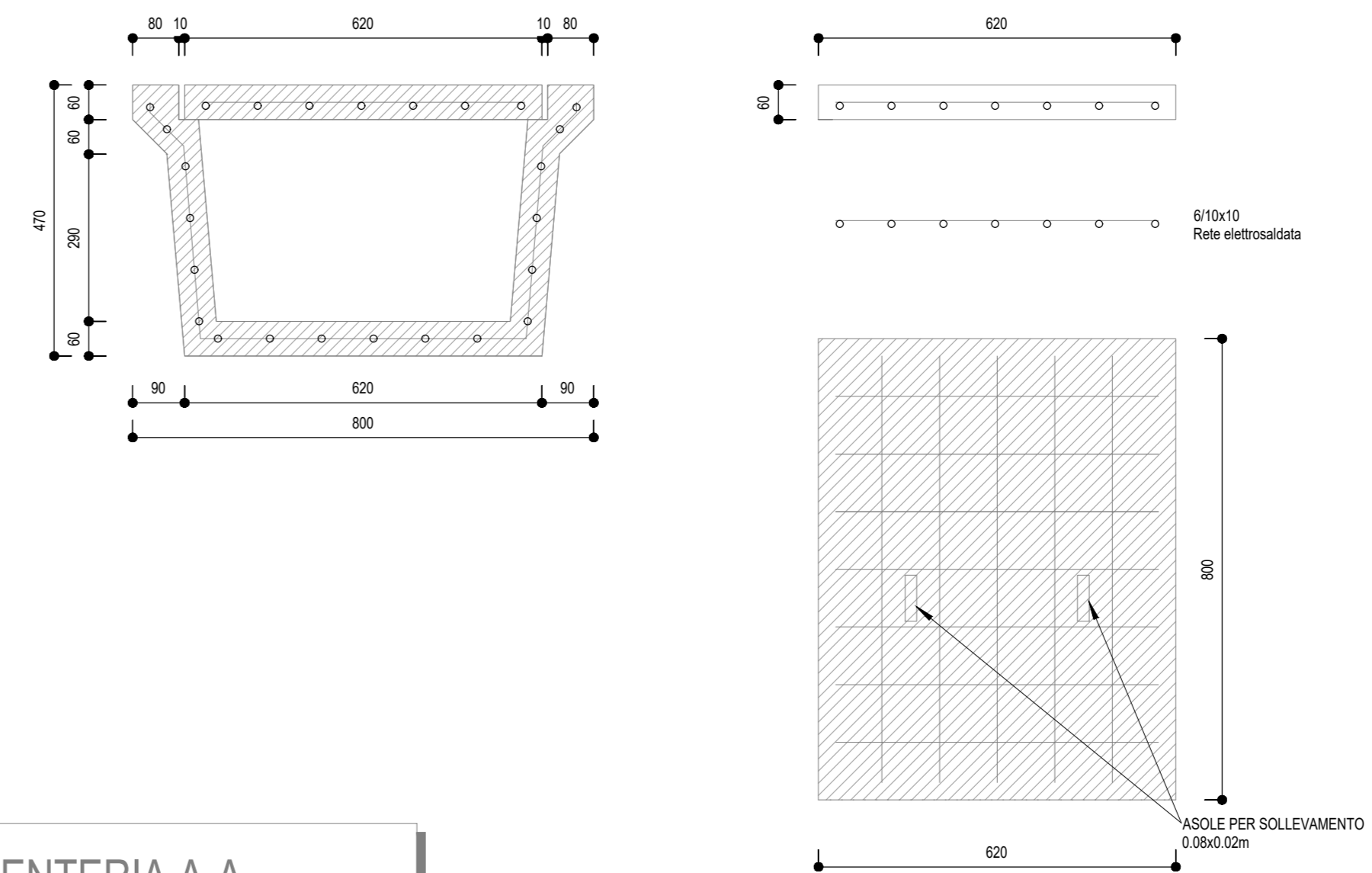

PROFILO LONGITUDINALE B-B
SCALA 1 : 50

CAMERA DI MANOVRA
CARPENTERIA E PARTICOLARI

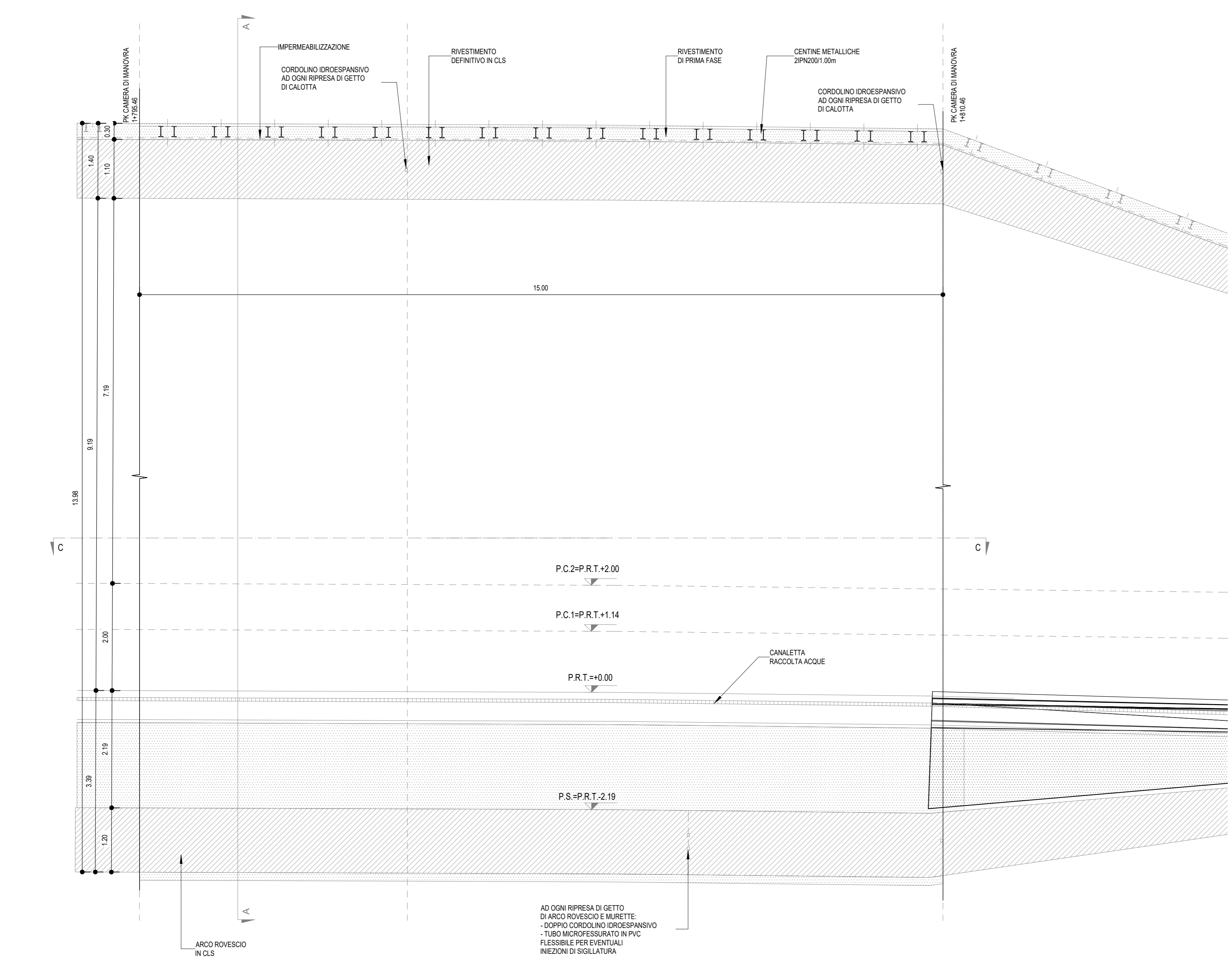

CARPENTERIA A-A
SCALA 1 : 50

CAMERA DI MANOVRA
CARPENTERIA E PARTICOLARI

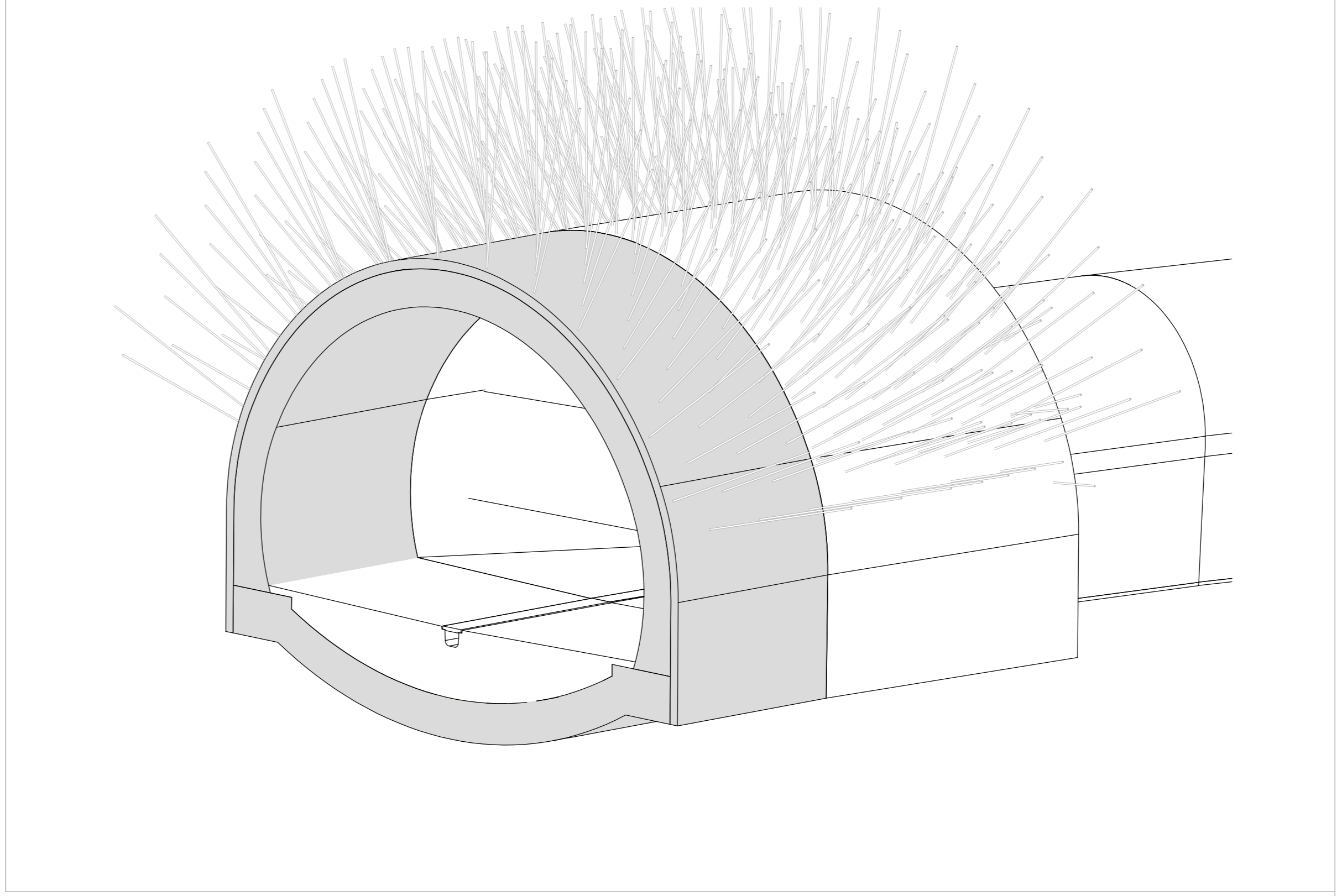
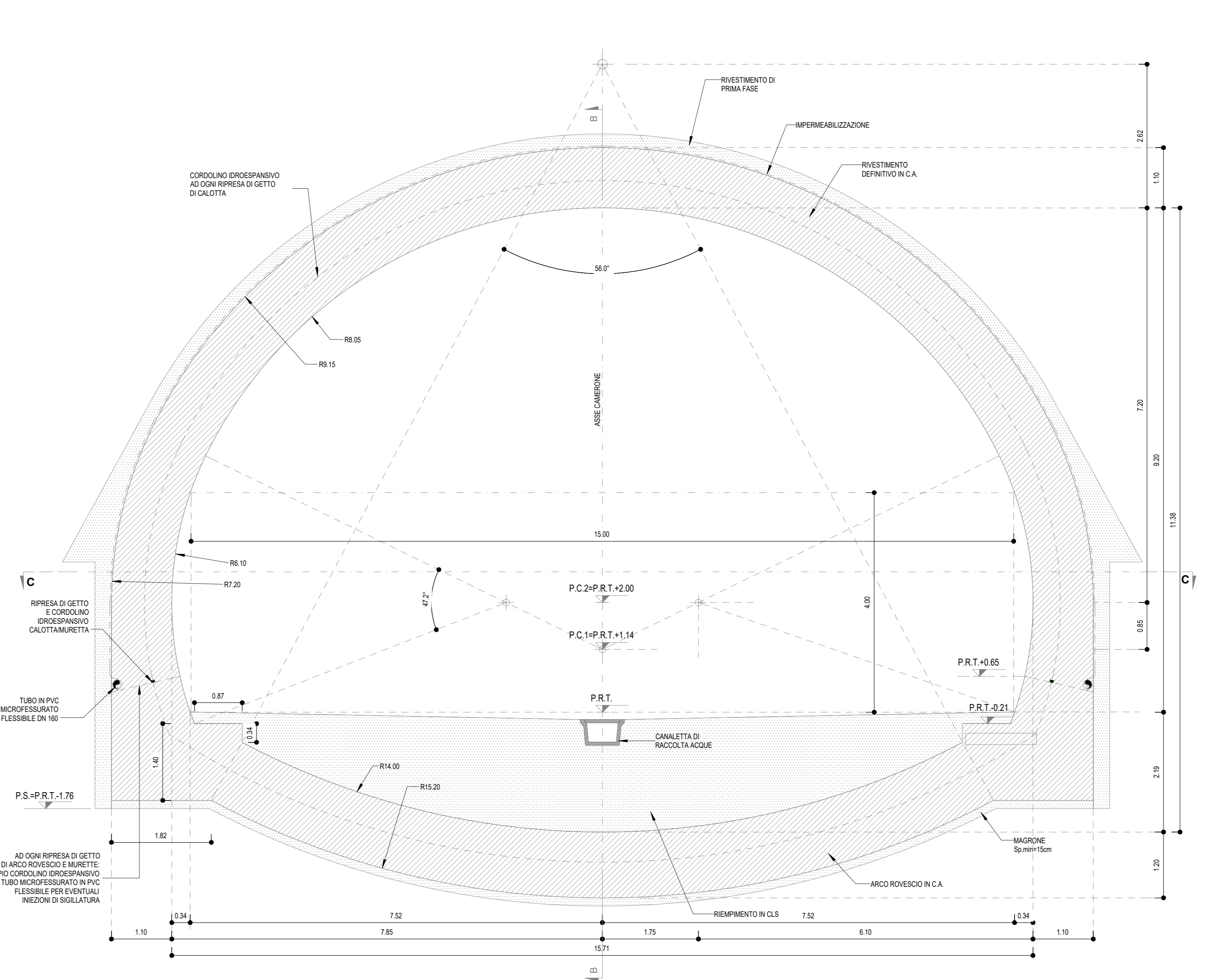

FASE ESECUTIVE

- FASE 1: esecuzione dei drenaggi in avanzamento (avanzuali)
- FASE 2: esecuzione dello stato di avanzamento a sezione parzializzata per singoli strati di lunghezza massima pari a 1,5m, compreso il dragaggio e l'eventuale appoggetta del fronte a fronte opera. Successiva esecuzione sul fronte di avanzamento di uno stato di spunto bettono fessurificato di spessore 5cm.
- FASE 3:
 - Finita in opera di ca. 5cm di spunto bettono di parzializzazione (pre-aperto);
 - Perfezionare da tutto il resto;
 - Allevare in opera del tutto il resto;
 - Complementare dello stato in opera del rivestimento di prima fase costituito da cartone metallico e da uno strato di sottobonifica in rete alle spesse complessive di 30cm (comprensivo di pre-aperto). La cartone saranno collegato tra loro mediante le apposite catene. La massima distanza di installazione delle catene dal fronte sarà pari a 1,5m.
- FASE 4: esecuzione dello stato del arco rovescio, con successiva posa in opera del "formato e del getto di arco rovescio e murette con la formazione della vasca per il collegamento della tubazione di drenaggio.
- FASE 5: posa in opera dell'impermeabilizzazione costituita da uno strato di tessuto non tessuto e da un telo in PVC. Che sarà allegata prima del getto del rivestimento definitivo. Contemporaneamente alla messa in opera dell'impermeabilizzazione saranno prelevati i dati microanalitici in PVC e i campioni idrogeologici secondo le indicazioni di progetto.
- FASE 6: armatura e getto del rivestimento di calotta e piedritti.

MATERIALI

- CALCESTRUZZO MAGRO**
 - Rispondenza ai requisiti delle norme UNI EN 206 e UNI 11104
 - Classe di resistenza C 12/15
 - Classe di esposizione ambientale X0
- STRUTTURALE (Calotta e Piedritti armati Galleria)**
 - Rispondenza ai requisiti delle norme UNI EN 206 e UNI 11104
 - Classe di resistenza C 25/30
 - Classe di esposizione ambientale XC2
 - Diametro massimo degli aggregati = 32mm
 - Rapporto massimo Acqua/Cemento = 0,60
 - Classe di consistenza S4
- STRUTTURALE (Arco Rovescio e Murette Galleria)**
 - Rispondenza ai requisiti delle norme UNI EN 206 e UNI 11104
 - Classe di resistenza C 30/37
 - Classe di esposizione ambientale XA1
 - Diametro massimo degli aggregati = 32mm
 - Rapporto massimo Acqua/Cemento = 0,55
 - Classe di consistenza S3
- IMPERMEABILIZZAZIONE IN PVC**
 - Telo per impermeabilizzazione: sp. = 2 mm
 - Strato di tessuto non tessuto di 500gr/m²
- CORDOLINO IDROESPANSIVO DI TENUTA IDRAULICA**
 - Dimensione: 25 x 25 mm
 - Peso = 1,10 Kg/m
 - Temperatura di applicazione da -15°C a +50°C
 - Stabilità alle soluzioni saline ed aggressive e resistenza all'azione inibente degli ioni calcio e magnesio
 - Espansione a contatto con l'acqua: 6 volte il volume iniziale minimo senza perdita di coesione di massa
- CANALETTA CENTRALE**
 - Calcestruzzo: Classe di resistenza C 25/30
 - Acciaio S40C. Rete elettrosalata Ø6 - 10x10cm

LEGENDA

- P.C. Piano di centri
- P.R.T. Piano di rotolamento
- P.S. Piano di scavo

NOTE GENERALI

Per le caratteristiche dei materiali, le specifiche tecniche, le note generali, le prescrizioni si rimanda all'elaborato specifico.

COMMITTENTE: RFI GRUPPO FERROVIARIA ITALIANA

DIREZIONE LAVORI: ITALFERR GRUPPO FERROVIE DELLO STATO ITALIANE

APPALTATORE: SWS

PROGETTAZIONE: MANDATARIA: SWS; MANDANTI: PINI, GDP GEOMINI, SISI, LIREL

IL DIRETTORE DELLA PROGETTAZIONE: Ing. Paolo Cusani

PROGETTO ESECUTIVO

PROGETTAZIONE ESECUTIVA ED ESECUZIONE DEI LAVORI DI REALIZZAZIONE DEL LOTTO 1 DEL QUADRUPPLICAMENTO DELLA LINEA FERROVIARIA FORTEZZA - VERONA TRATTA "FORTEZZA - PONTE GARDENA"

DISEGNO: 08 - GALLERIE

L-FINISTRA CHIUSA

Camera di Manovra - Carpenteria e particolari

APPALTATORE: IL DIRETTORE TECNICO: [Firma]

SCALA: VARIE

COMMESSA	LOTTO	FASE	ENTE	TIPO DOC.	OPERA/DISCIPLINA	PROGR.	REV.
I B 0 U	I B	E	Z Z	B B	G N 0 5 0 0	0 4 2	B

Rev.	Descrizione	Redatto	Verificato	Convalidato	Approvato	Data	Autore/Valido Data
A	Emissione	M. Giamberini	A. Vianello	A. Vianello	D. Baldoni	19/01/2022	19/01/2022
B	Emissione a seguito di revisioni	L. Gualtieri	A. Vianello	A. Vianello	D. Baldoni	20/01/2022	20/01/2022

File: IBOU1BEZZBBGN0500042B.dwg