CAMERONE DI MANOVRA

SCALA 1 : 20

SEZIONE DI INTRADOSSO

SEZ B-B

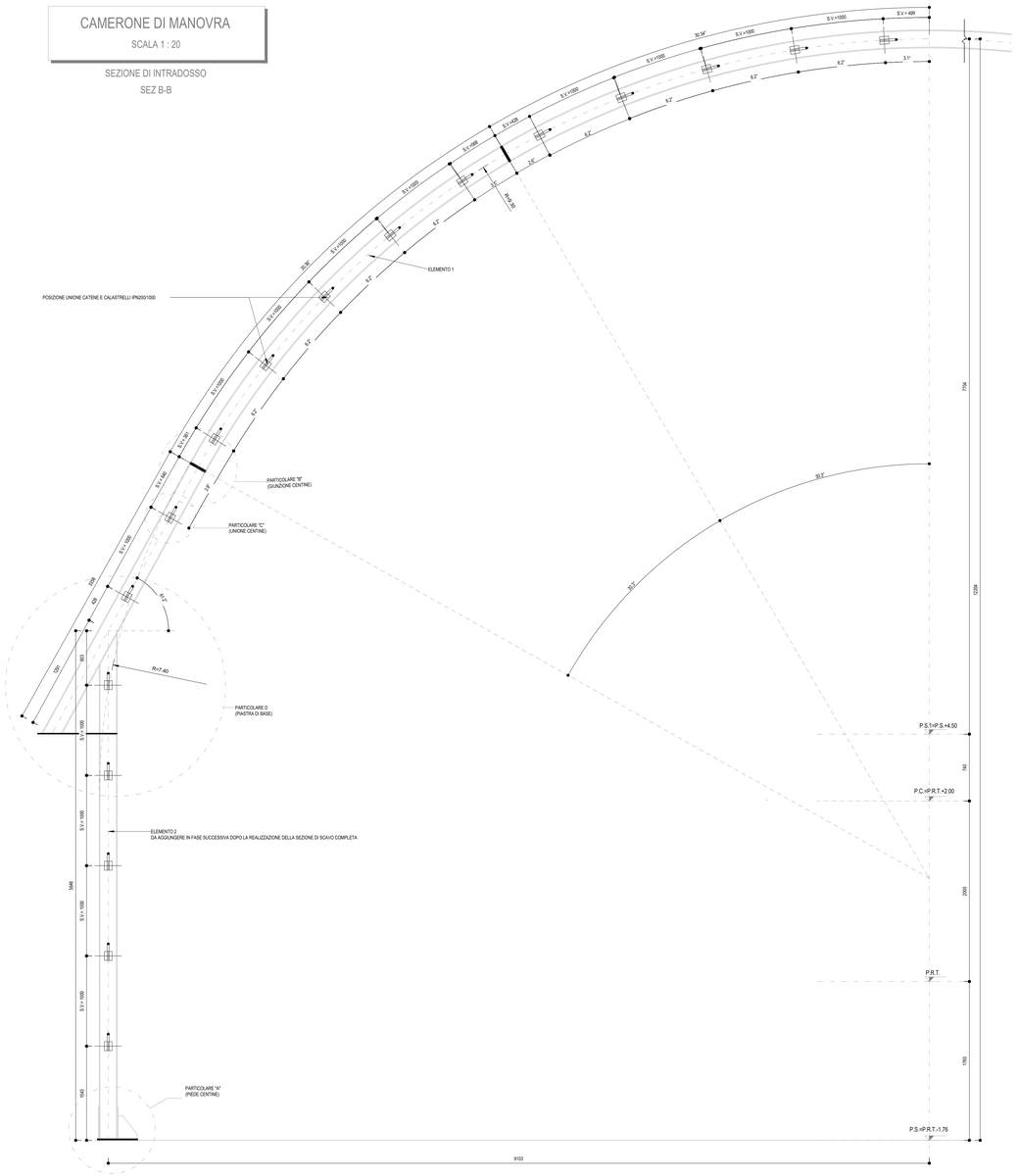

PARTICOLARE A

SCALA 1 : 5

PIEDE CENTINE

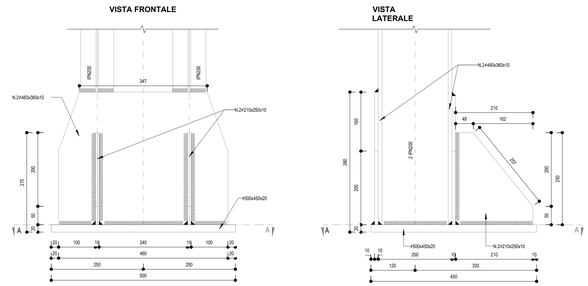

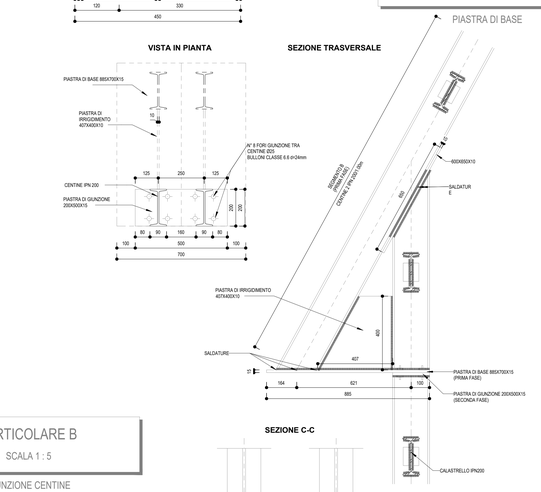

PARTICOLARE D

SCALA 1 : 10

PIASTRA DI BASE

PARTICOLARE B

SCALA 1 : 5

GIUNZIONE CENTINE

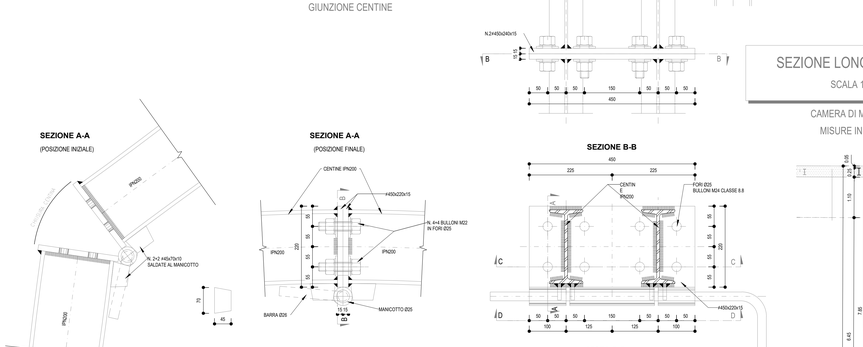

SEZIONE LONGITUDINALE

SCALA 1 : 50

CAMERA DI MANOVRA

MISURE IN METRI

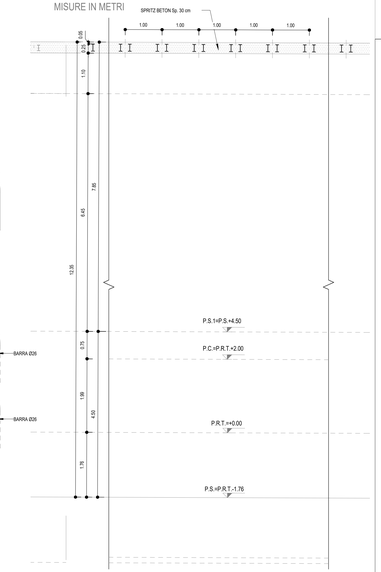

PARTICOLARE C

SCALA 1 : 5

UNIONE CENTINE

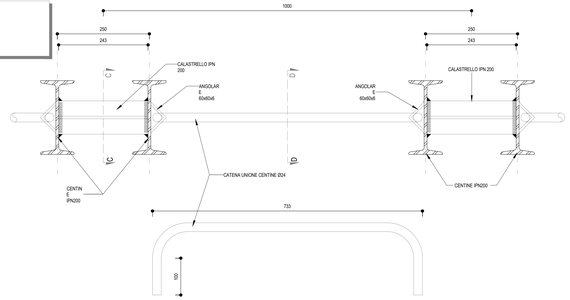

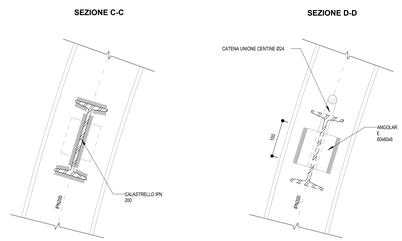

MATERIALI

ACCIAIO:
- Centine, profilati: S275
- Piastre: S275 o superiore
- Piastrame e travi di collegamento tranti: S275 o superiore
- Catene: B450C
- Bulloni piastre unione centine: Classe 8.8 o superiori (UNI EN 14399, UNI EN ISO 4016 e UNI EN ISO 898)

NOTE

1. Eventuali differenze tra le misure di quote totali e la sommatoria delle misure di quote parziali sono dovute ad arrotondamenti automatici
2. Per le tratte di applicazione delle sezioni tipo si rimanda agli elaborati di profilo geotecnico
3. Le misure sono espresse in millimetri. Le misure e gli sviluppi delle centine sono calcolati rispetto ai loro assi, al netto delle piastre.
4. Le misure sono espresse in gradi sessagesimali

LEGENDA

P.C. Piano dei centri
P.R.T. Piano di rotolamento
P.S. Piano di scavo

COMMITTENTE:

RFI RETE FERROVIARIA ITALIANA
GRUPPO FERROVIE DELLO STATO ITALIANE

DIREZIONE LAVORI:

ITALFERR
GRUPPO FERROVIE DELLO STATO ITALIANE

APPALTATORE:

webuild / impleniti
CONSORZIODOLOMITI

PROGETTAZIONE:

MANDATARIA: SWS

MANDANTI: PINI GROUP, GDP GEOMINI, ILEEA, SISTEMI Studio di Ingegneria Architettura e Servizi

IL DIRETTORE DELLA PROGETTAZIONE:
Ing. Paolo Cucino
ORDINE DEGLI INGEGNERI TRENTO N. 2021
Dott./Ing. C.P.A. G. C. G. LUIGINO
ISCRIZIONE ALBO N° 2218

Responsabile del Procedimento: Ing. Luca Pancani
Direttore Operativo: Ing. Luca Pancani

PROGETTO ESECUTIVO

PROGETTAZIONE ESECUTIVA ED ESECUZIONE DEI LAVORI DI REALIZZAZIONE DEL LOTTO 1 DEL QUADRUPLICAMENTO DELLA LINEA FERROVIARIA FORTEZZA - VERONA TRATTA "FORTEZZA – PONTE GARDENA"

DISEGNO

08 - GALLERIE

L-FINESTRA CHIUSA

-

Camera di Manovra - Carpenteria centina

APPALTATORE		SCALA:
IL DIRETTORE TECNICO		VARIE

COMMESSA	LOTTO	FASE	ENTE	TIPO DOC.	OPERA/DISCIPLINA	PROGR.	REV.
IB0U	1B	E	ZZ	BB	GN0500	043	B

Rev.	Descrizione	Redatto	Data	Verificato	Data	Approvato	Data	Autorizzato Data
A	Emissione	M.Vaglenti	13/01/2022	A.Valente	14/01/2022	D. Bufalino (Delonieri)	15/01/2022	IL PROGETTISTA A.PINI
B	Emissione a seguito di indicazioni Committente	L. Giuliani	18/07/2022	A. Valente	19/07/2022	D. Bufalino (Delonieri)	20/07/2022	ORDINE DEGLI INGEGNERI PROV. TRENTO N. 2021

File: IB0U1BEZZBBGN0500043B.dwg

n. Elab.: