

SEZIONE B-B
SCALA 1 : 50

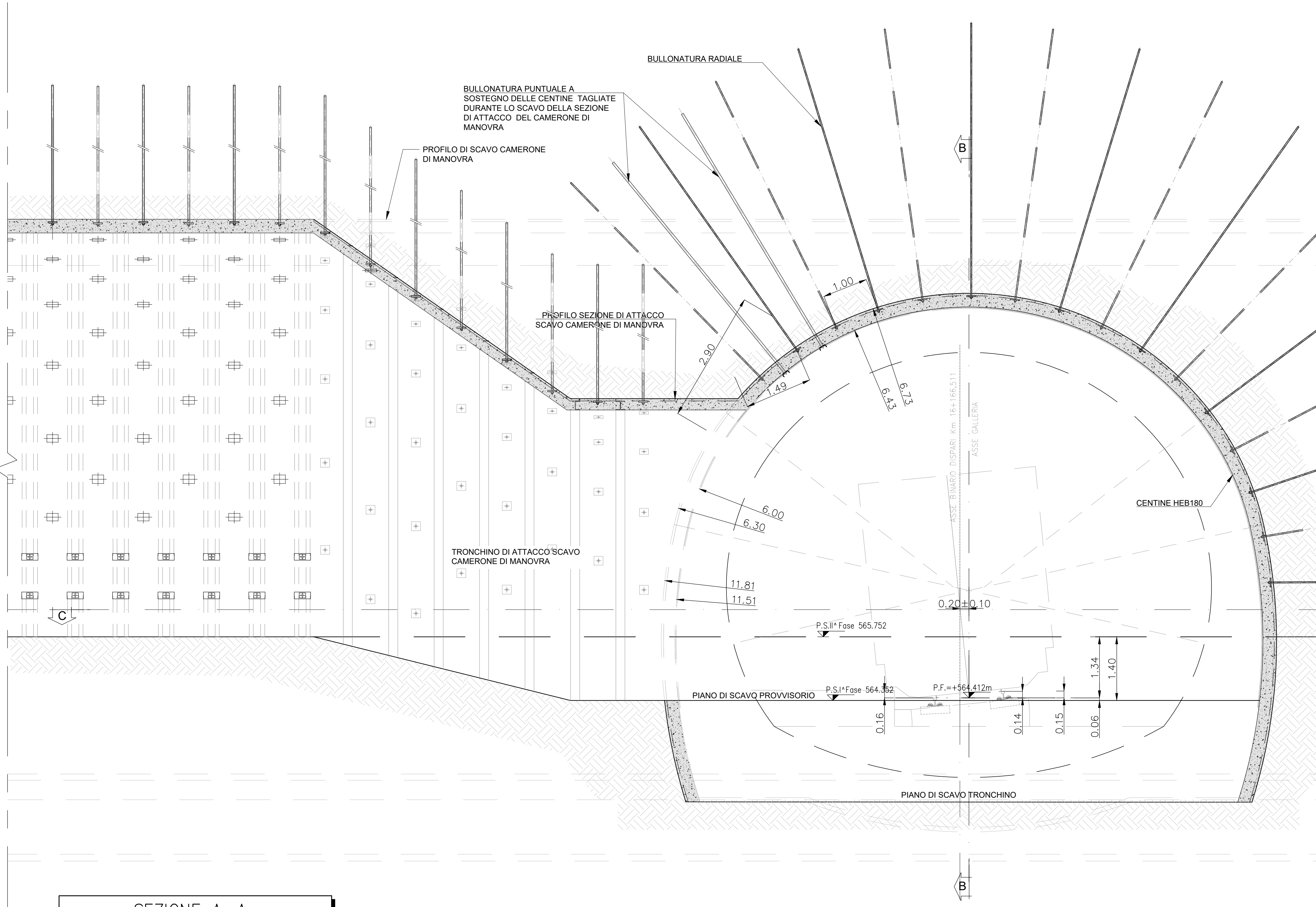

SEZIONE A-A
SCALA 1 : 50

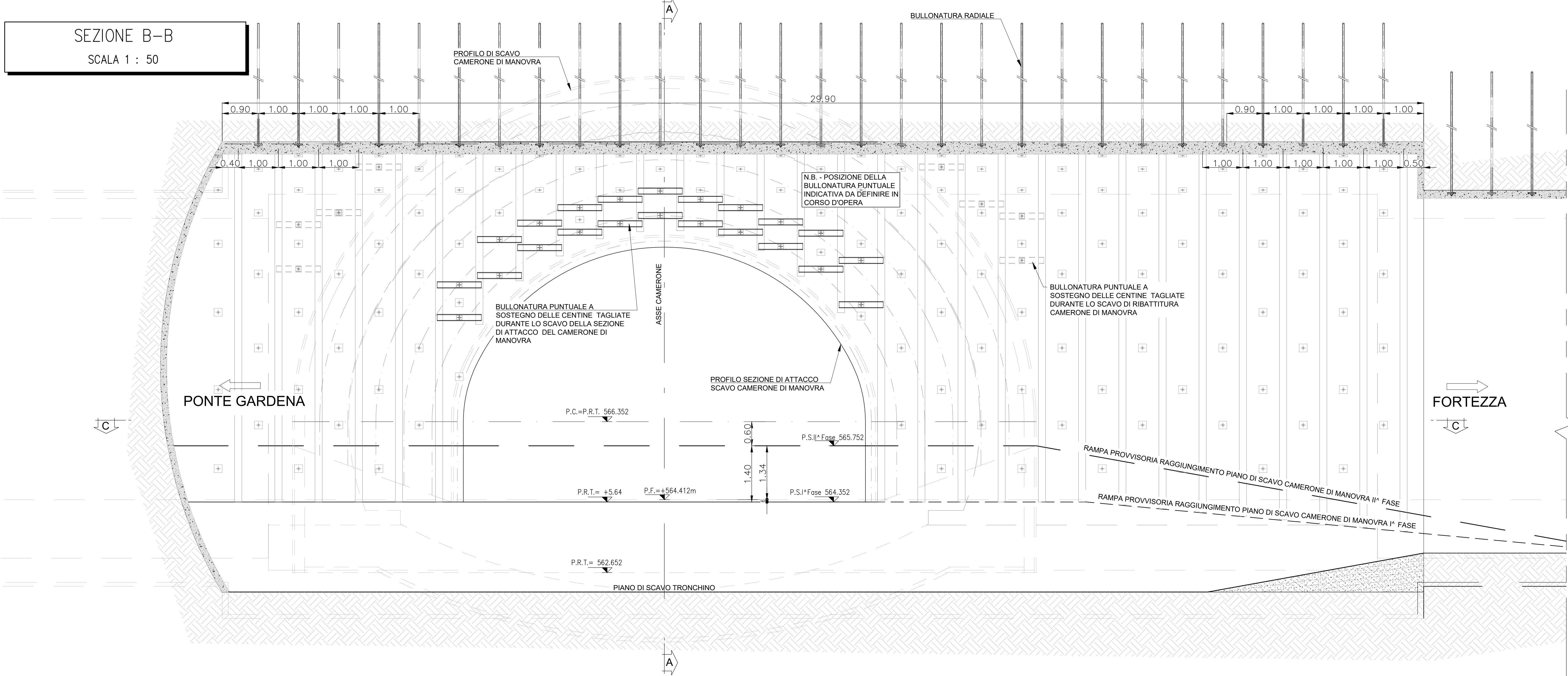
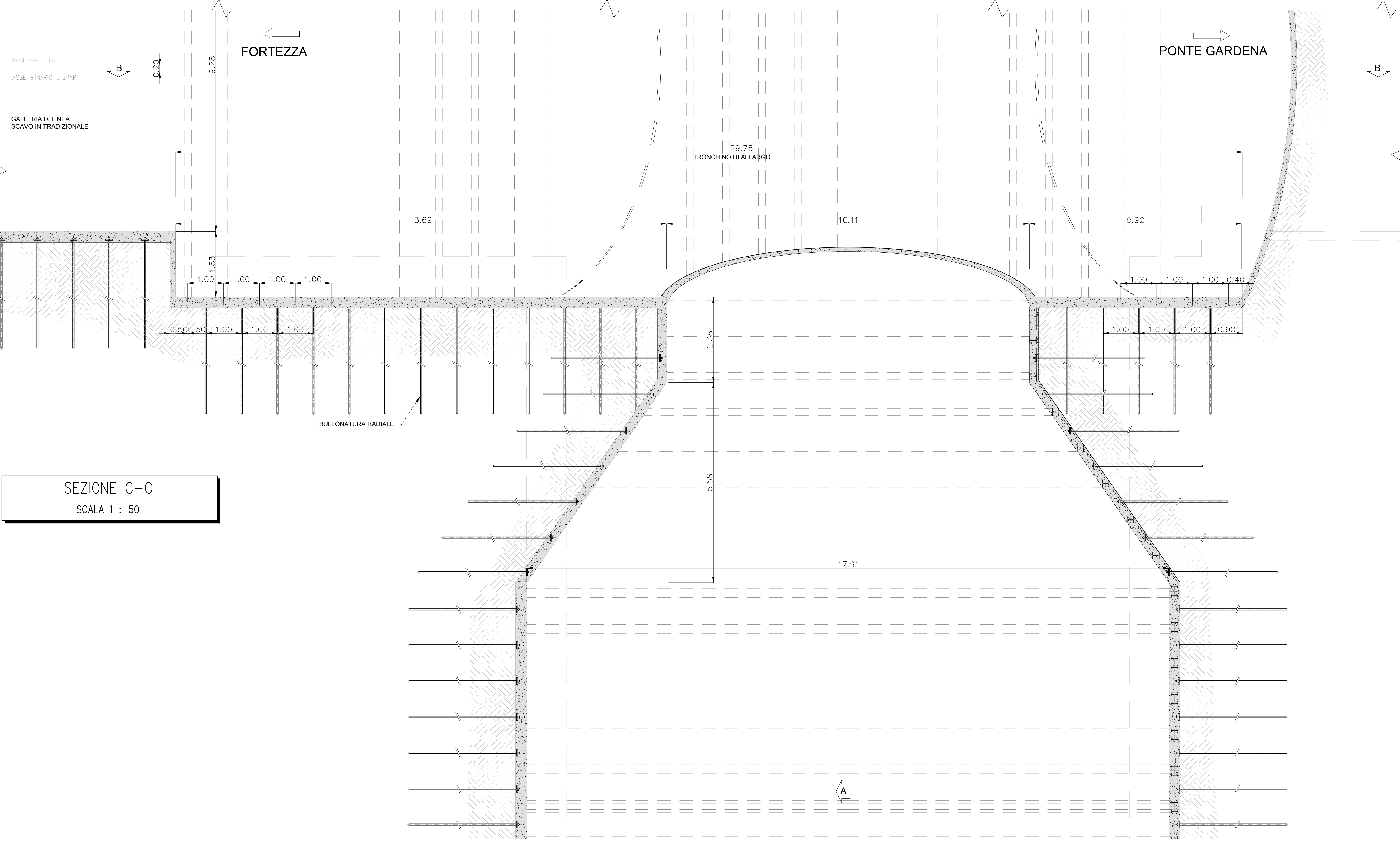

SEZIONE C-C
SCALA 1 : 50

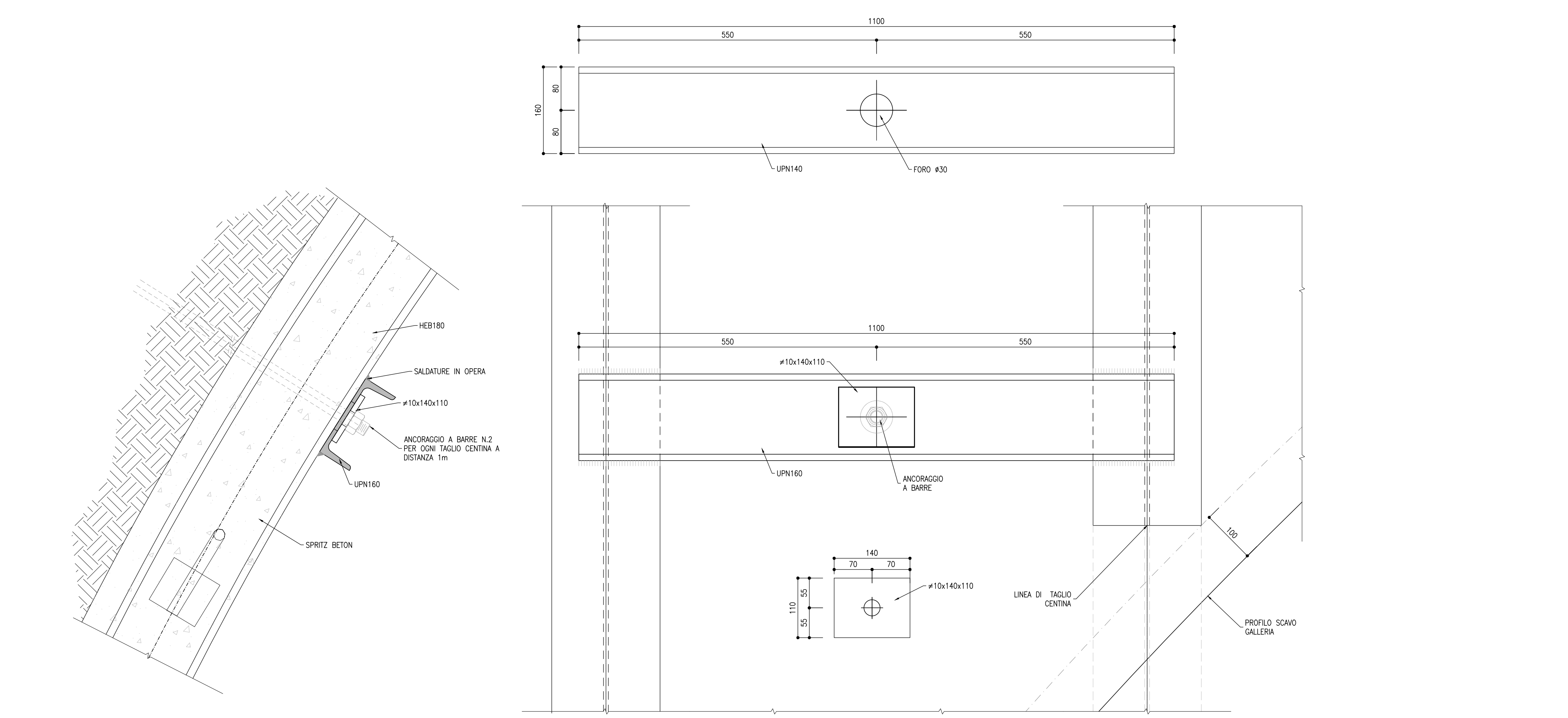

DETTAGLIO FISSAGGIO CENTINA
SCALA 1 : 5

- NOTE**
- EVENTUALI DIFFERENZE TRA LE MISURE TOTALI E LE SOMMATORIE DELLE MISURE PARZIALI SONO DOVUTE AGLI ARROTONDAMENTI AUTOMATICI DI AUTOCAD
 - PER LE CARATTERISTICHE DEI MATERIALI, SI RIMANDA ALL'ELABORATO IB01BEZZPQ000000018
 - PER IL DETTAGLIO DEGLI INTERVENTI DI CONSOLIDAMENTO A CONTERNO RELATIVI ALLA SEZIONE DEL TRONCHINO DI ALLARGO (SEZIONE D) E ALLA SEZIONE DEL CAMERONE DI MANOVRA FARE RIFERIMENTO AI RELATIVI ELABORATI

LEGENDA

P.C.= PIANO DEL CENTRI
P.F.= PIANO DEL FERRO
P.S.= PIANO DI SCAVO
Q.C.= QUOTA CORDOLO
P.R.T.= PIANO ROTOLAMENTO

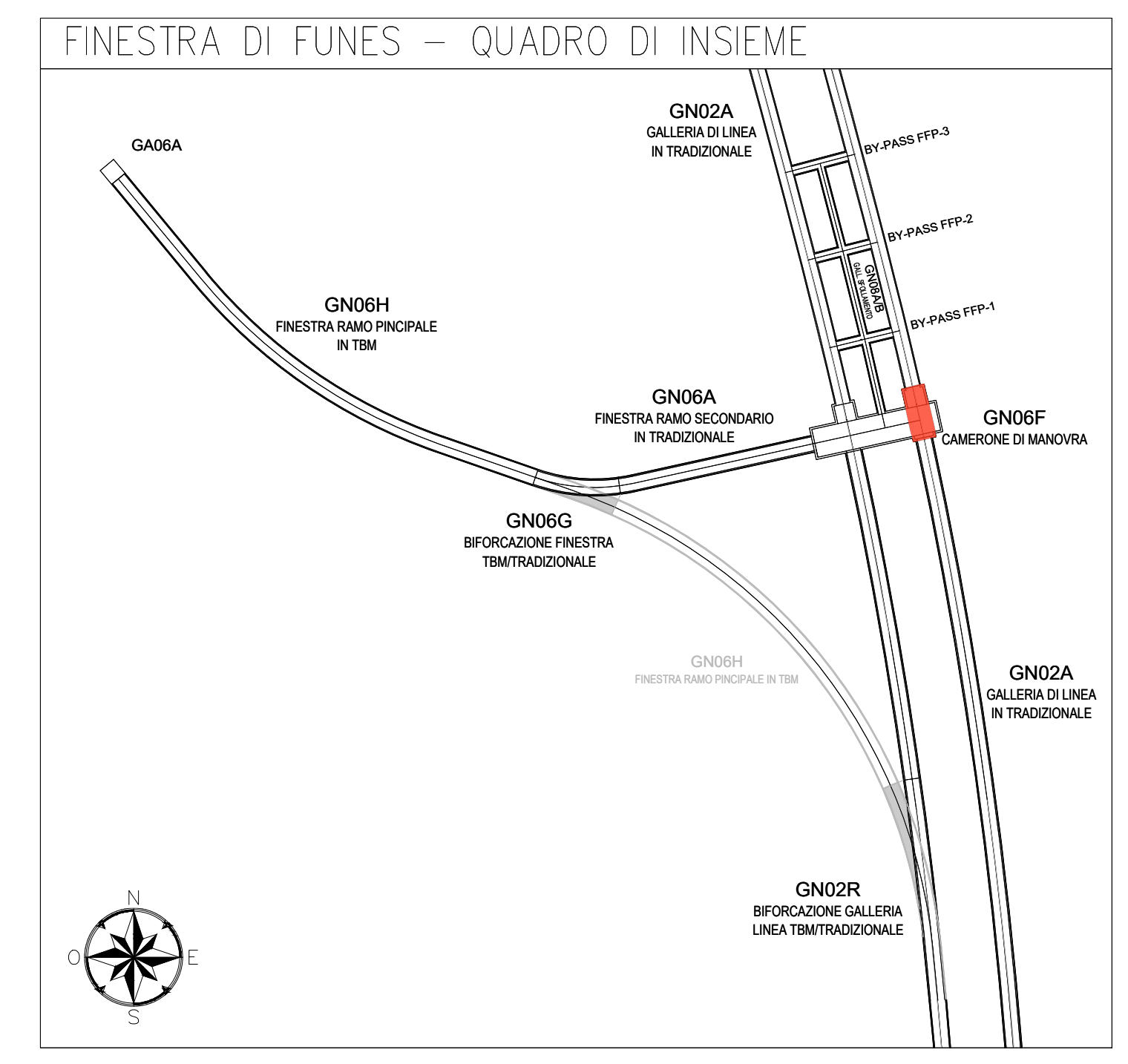
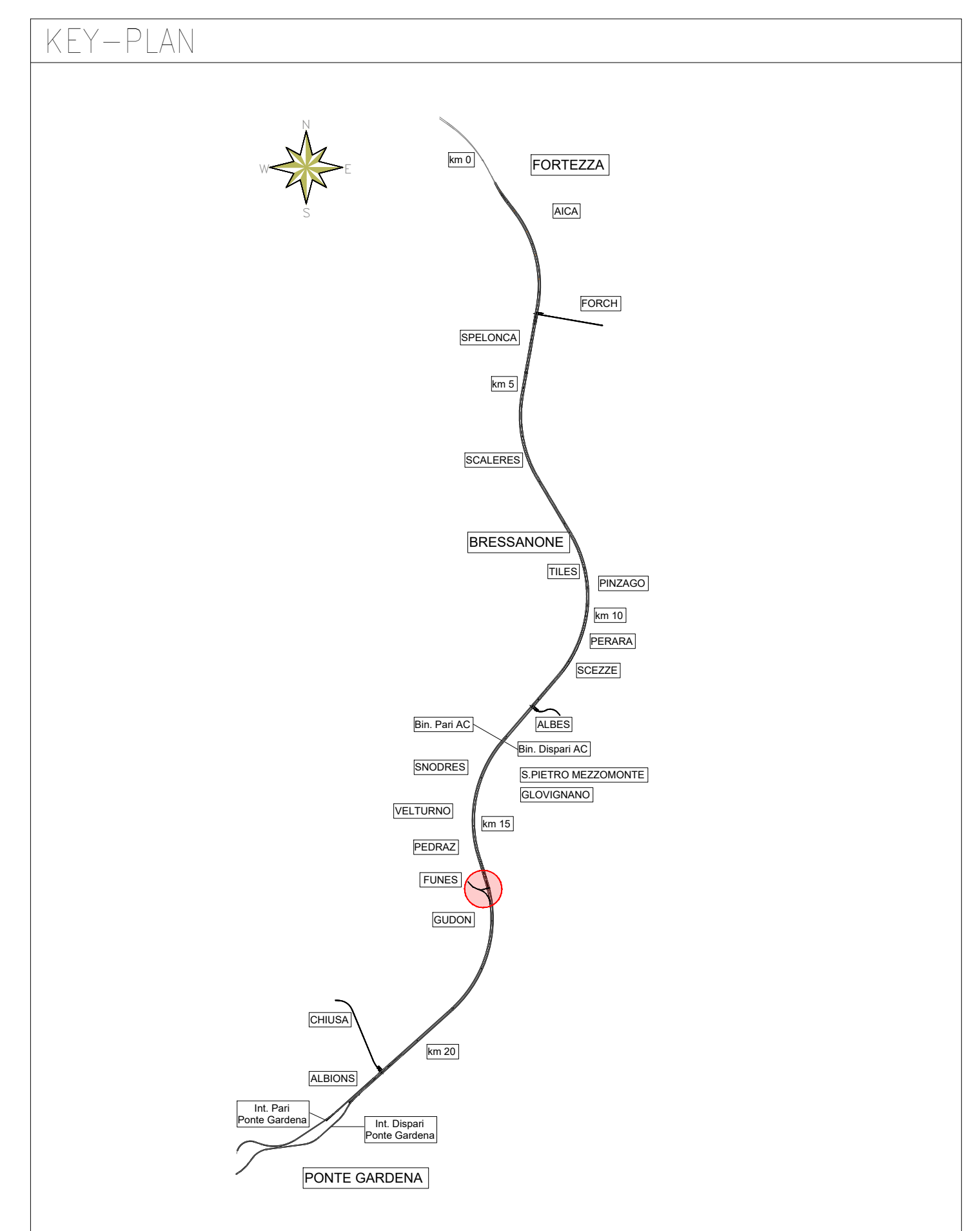

COMMITTENTE: RFI RETE FERROVIARIA ITALIANA GRUPPO FERROVIE DELLO STATO ITALIANE

DIREZIONE LAVORI: ITALFERR GRUPPO FERROVIE DELLO STATO ITALIANE

APPALTATORE: SWS

PROGETTAZIONE: SWS

MANDATI: PINI, GDP GEOMIN, SIS, etc.

IL DIRETTORE DELLA PROGETTAZIONE: [Signature]

PROGETTO ESECUTIVO

PROGETTAZIONE ESECUTIVA ED ESECUZIONE DEI LAVORI DI REALIZZAZIONE DEL LOTTO 1 DEL QUADRUPPLICAMENTO DELLA LINEA FERROVIARIA FORTEZZA - VERONA TRATTA "FORTEZZA - PONTE GARDENA"

DISEGNO
08 - GALLERIE
M-FINESTRA FUNES E GALLERIA DI SFOLLAMENTO
Impegno CMI con galleria di linea in BD
Scavo e consolidamenti 2/2

APPROVATO	SCALA:
[Signature]	1:50

COMMESSA	LOTTO	FASE	ENTE	TIPO DOC.	OPERAZIONE	PROGR.	REV.
IB01	B	E	ZZ	BB	GNO000	021	C

Rev.	Descrizione	Redatto	Data	Verificato	Data	Approvato	Data	Autore
A	Emessa	[Signature]	28/10/22	[Signature]	28/10/22	[Signature]	28/10/22	[Signature]
B	Emessa a seguito di approvazione	[Signature]	31/10/22	[Signature]	03/11/22	[Signature]	03/11/22	[Signature]
C	Emessa a seguito di approvazione	[Signature]	28/10/22	[Signature]	28/10/22	[Signature]	28/10/22	[Signature]

File: IB01BEZZBGN0000022C.dwg