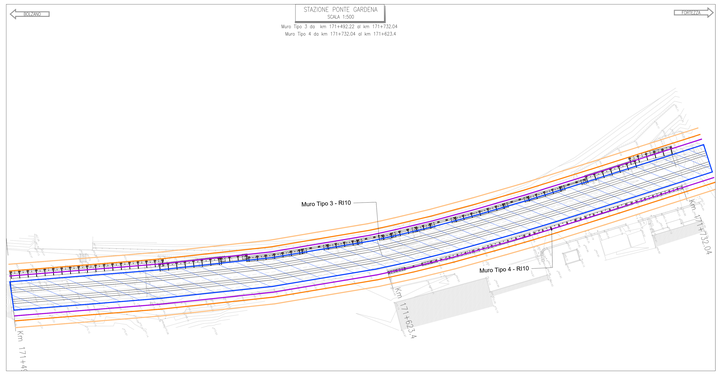

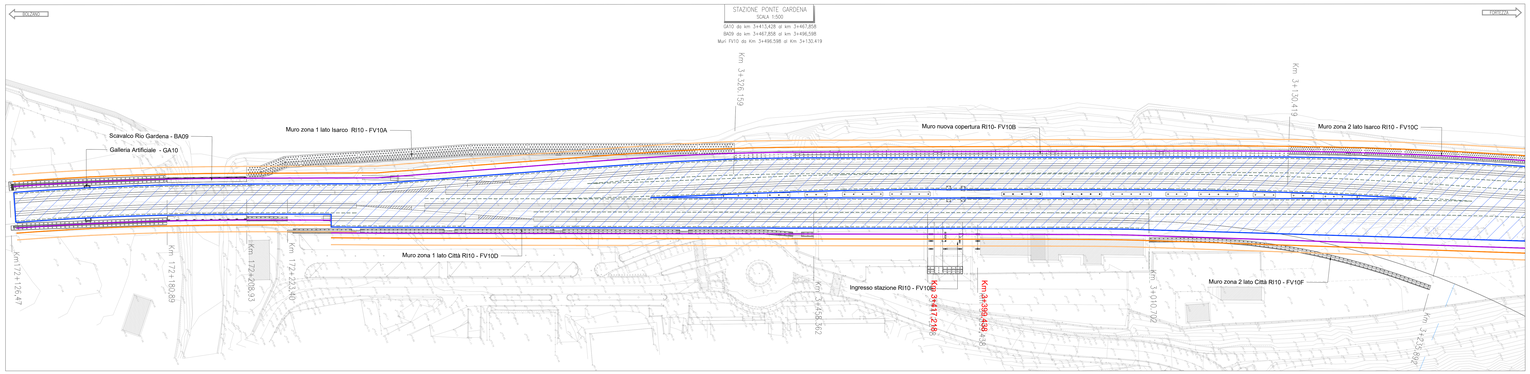

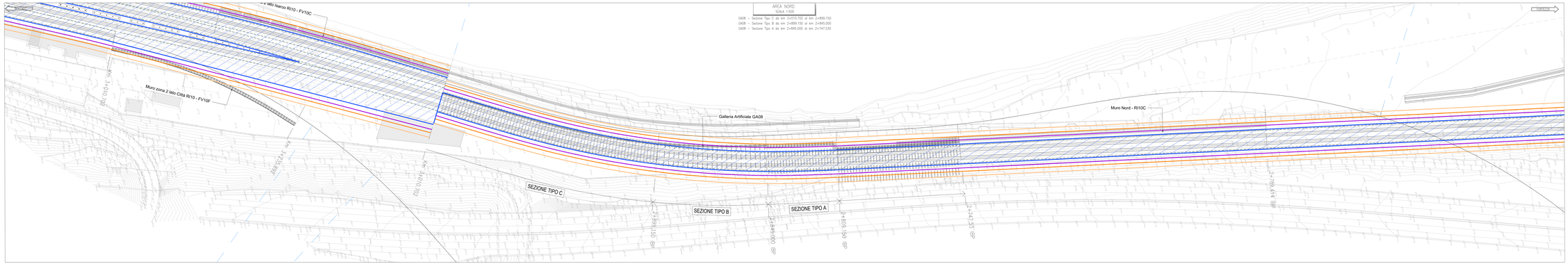

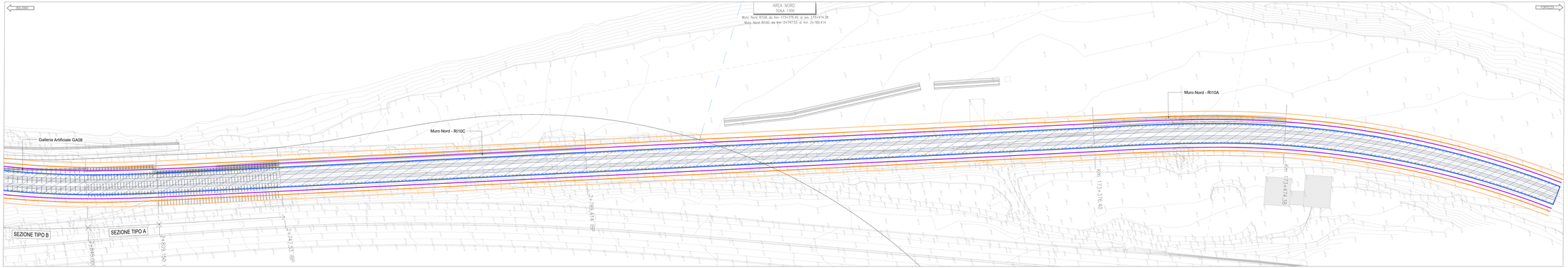

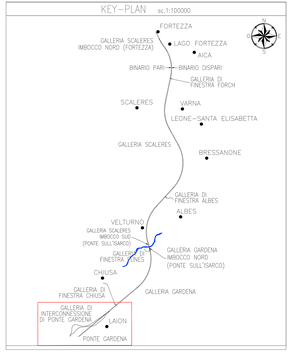

LEGENDA

- DISTANZA DI SICUREZZA DALLA ROTAIA PIÙ VICINA DI 1,8m
- OPERE DA ESEGUIRE IN SOSPENSIONE NOTTURNA E/O IN FASE DI DISMISSIONE DEL BINARIO
- OPERE CON DISTANZA DALLA ROTAIA PIÙ VICINA COMPRESA TRA 2,3m E 4,35m
- OPERE CON DISTANZA DALLA ROTAIA PIÙ VICINA COMPRESA TRA 4,35m E 6,1m
- OPERE CON DISTANZA DALLA ROTAIA PIÙ VICINA COMPRESA TRA 6,1m E 8,5m
- OPERE CON DISTANZA DALLA ROTAIA PIÙ VICINA SUPERIORE A 8.5m

Elaborato di riferimento: IB0U1BEZZBXES0000013A

NOTA: Nel seguente elaborato sono state riportate le opere più prossime alla linea ferroviaria, le opere con distanza dalla rotaia più vicina superiore a 8.5m non sono oggetto di studio in questo elaborato.

COMMITTENTE:

RFI RETE FERROVIARIA ITALIANA
GRUPPO FERROVIE DELLO STATO ITALIANE

DIREZIONE LAVORI:

ITALFERR
GRUPPO FERROVIE DELLO STATO ITALIANE

APPALTATORE:

webuild / Impresa
CONSORZIO FOSVOLOMITI

PROGETTAZIONE:

MANDATARIA: SWS

MANDANTI: PINI GLOBAL, GDP GEOINGEGNERIA, BLYAL, SIS Società di Ingegneria Strutture Speciali

IL DIRETTORE DELLA PROGETTAZIONE:
Ing. Paolo Cuffaro
Direttore Progettazione e Ingegneria Integrata
Direttore Area Tecnica
ORDINE DEGLI INGEGNERI DELLA PROVINCIA DI PALERMO
SEZIONE A|B|C N° 3218

PROGETTO ESECUTIVO

PROGETTAZIONE ESECUTIVA ED ESECUZIONE DEI LAVORI DI REALIZZAZIONE DEL LOTTO 1 DEL QUADRUPLICAMENTO DELLA LINEA FERROVIARIA FORTEZZA - VERONA TRATTA "FORTEZZA – PONTE GARDENA"

DISEGNO

03 - ESERCIZIO

STAZIONE PONTE GARDENA

Planimetria

Messa in sicurezza per i lavori in prossimità delle linee elettriche aeree di pertinenza ferroviaria

APPALTATORE
IL DIRETTORE TECNICO

SCALA: 1:500

COMMESSA	LOTTO	FASE	ENTE	TIPO DOC.	OPERA/DISCIPLINA	PROGR.	REV.
IB0U	1B	E	ZZ	BX	ES0000	012	A

Rev.	Descrizione	Redatto	Data	Verificato	Data	Approvato	Data	Autorizzato Data
A	Emissione	R.Lunetto	10/01/2024	C.Andreoni	10/01/2024	D.Bufalino (Delegato)	10/01/2024	IL PROGETTISTA F.Cosentino
B	Emissione a seguito di istruzioni Controllo/Verifica	D.Bufalino	10/07/2024	C.Andreoni	10/07/2024	D.Bufalino (Delegato)	10/07/2024	IL DIRETTORE DELLA PROGETTAZIONE Ing. P. CUFFARO ORDINE DEGLI INGEGNERI DELLA PROVINCIA DI PALERMO SEZIONE A|B|C N° 3218
C	Emissione a seguito di istruzioni Controllo/Verifica	R.Lunetto	06/03/2025	C.Andreoni	06/03/2025	D.Bufalino	06/03/2025	06/03/2025

File: IB0U1BEZZBXES0000012A.dwg

n. Elab.: