FASE 1
SCALA 1:100

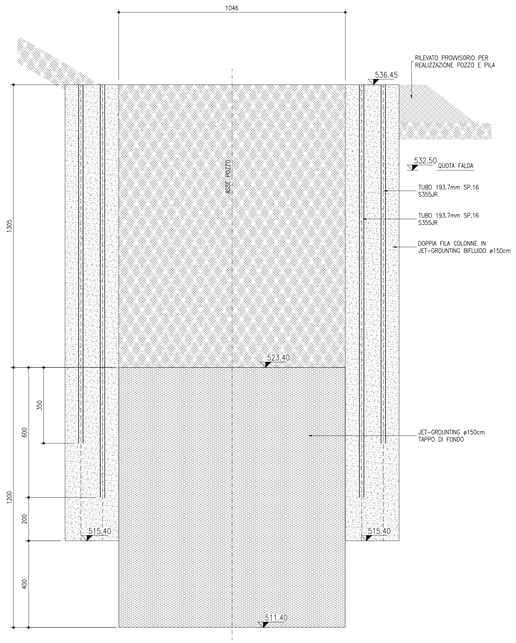

FASE 1:
- REALIZZAZIONE DEL RILEVATO PER L'ESECUZIONE DELLE COLONNE DI JET-GROUTING
- REALIZZAZIONE DELLA CORONA CIRCOLARE INTERNA DI COLONNE IN JET-GROUTING BIFLUIDO ø150cm
- REALIZZAZIONE DELLA CORONA CIRCOLARE ESTERNA DI COLONNE IN JET-GROUTING BIFLUIDO ø150cm
- REALIZZAZIONE DELLA DOPPIA FILA DI MICROPALI CON CON TUBO 193.7mm SP 16mm. S355JR
- REALIZZAZIONE DEL TAPPO DI FONDO CON COLONNE DI JET-GROUTING ø150cm

FASE 2
SCALA 1:100

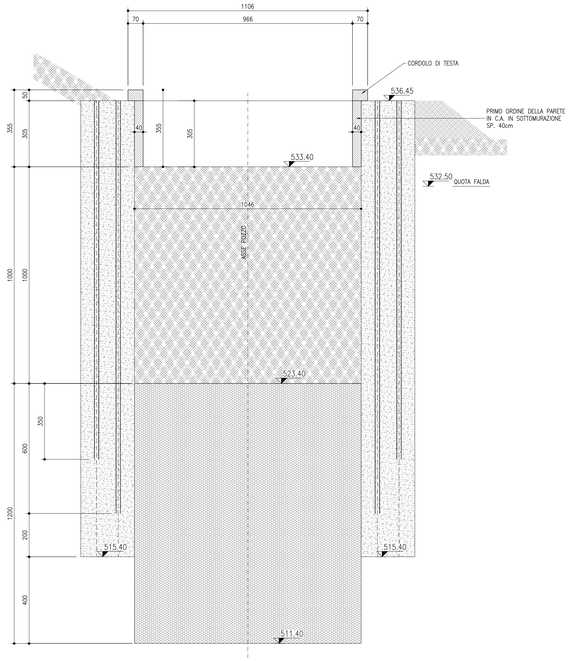

FASE 2:
- SCAVO FINO A QUOTA -3.05 DALLA TESTA DELLE COLONNE IN JET-GROUTING
- REALIZZAZIONE DEL CORDOLO DI TESTA E DEL PRIMO ORDINE DELLA PARETE IN C.A. IN SOTTOMURAZIONE (H. 3.05m E SP. 40cm)

FASE 3
SCALA 1:100

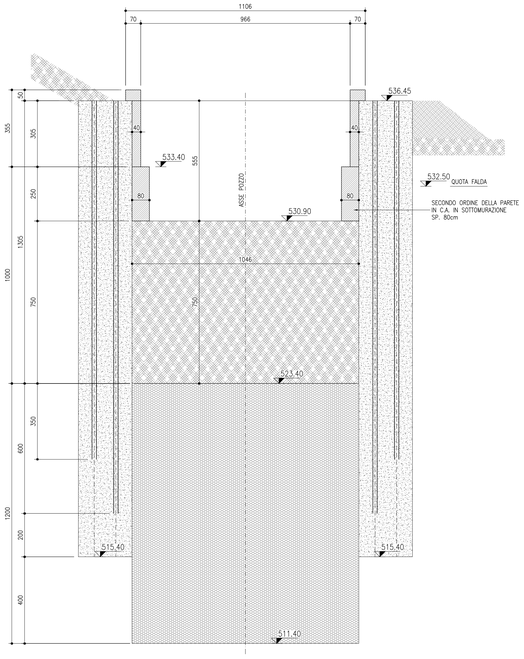

FASE 3:
- A MATURAZIONE DEL CALCESTRUZZO DELL'ANELLO IN CALCESTRUZZO, SCAVO FINO A QUOTA -5.55m DALLA BASE DEL CORDOLO DI TESTA
- REALIZZAZIONE DEL SECONDO ORDINE DELLA PARETE IN C.A. IN SOTTOMURAZIONE (H. 2.5m E SP. 80cm)

KEY-PLAN sc.1:2000

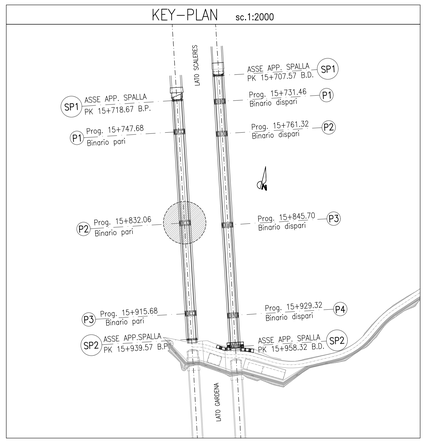

FASE 4, 5, 6, 7 E 8
SCALA 1:100

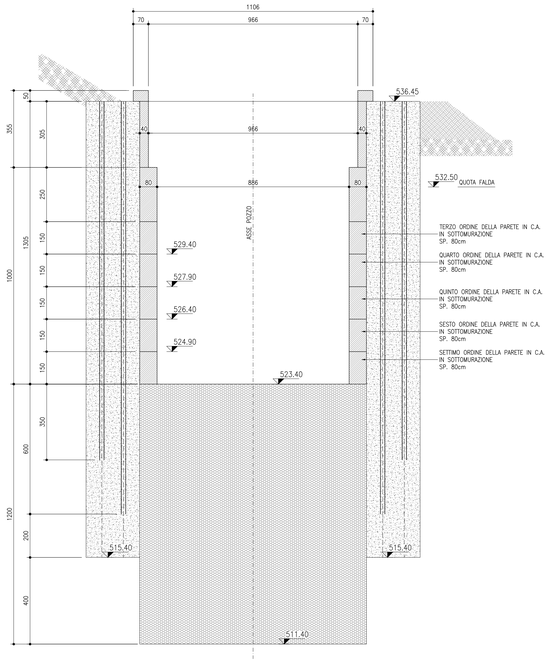

FASE 4
- A MATURAZIONE DEL CALCESTRUZZO DELL'ANELLO IN CALCESTRUZZO, SCAVO FINO A QUOTA -7.05m DALLA BASE DEL CORDOLO DI TESTA
- REALIZZAZIONE DEL TERZO ORDINE DELLA PARETE IN C.A. IN SOTTOMURAZIONE (H. 1.5m E SP. 80cm)

FASE 5
- A MATURAZIONE DEL CALCESTRUZZO DELL'ANELLO IN CALCESTRUZZO, SCAVO FINO A QUOTA -8.55m DALLA BASE DEL CORDOLO DI TESTA
- REALIZZAZIONE DEL QUARTO ORDINE DELLA PARETE IN C.A. IN SOTTOMURAZIONE (H. 1.5m E SP. 80cm)

FASE 6
- A MATURAZIONE DEL CALCESTRUZZO DELL'ANELLO IN CALCESTRUZZO, SCAVO FINO A QUOTA -10.05m DALLA BASE DEL CORDOLO DI TESTA
- REALIZZAZIONE DEL QUINTO ORDINE DELLA PARETE IN C.A. IN SOTTOMURAZIONE (H. 1.5m E SP. 80cm)

FASE 7
- A MATURAZIONE DEL CALCESTRUZZO DELL'ANELLO IN CALCESTRUZZO, SCAVO FINO A QUOTA -11.55m DALLA BASE DEL CORDOLO DI TESTA
- REALIZZAZIONE DEL SESTO ORDINE DELLA PARETE IN C.A. IN SOTTOMURAZIONE (H. 1.5m E SP. 80cm)

FASE 8
- A MATURAZIONE DEL CALCESTRUZZO DELL'ANELLO IN CALCESTRUZZO, SCAVO FINO A QUOTA -13.05m DALLA BASE DEL CORDOLO DI TESTA
- REALIZZAZIONE DEL SETTIMO ORDINE DELLA PARETE IN C.A. IN SOTTOMURAZIONE (H. 1.5m E SP. 80cm)

FASE 9
SCALA 1:100

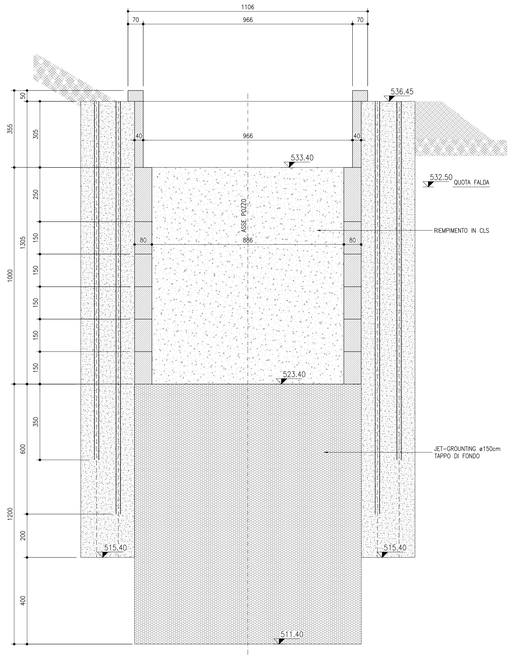

FASE 9
- REMPIMENTO IN CALCESTRUZZO DEL POZZO FINO A QUOTA ESTRADOSSO PARETE IN C.A. DI SPESSORE 80 cm.

FASE 10
SCALA 1:100

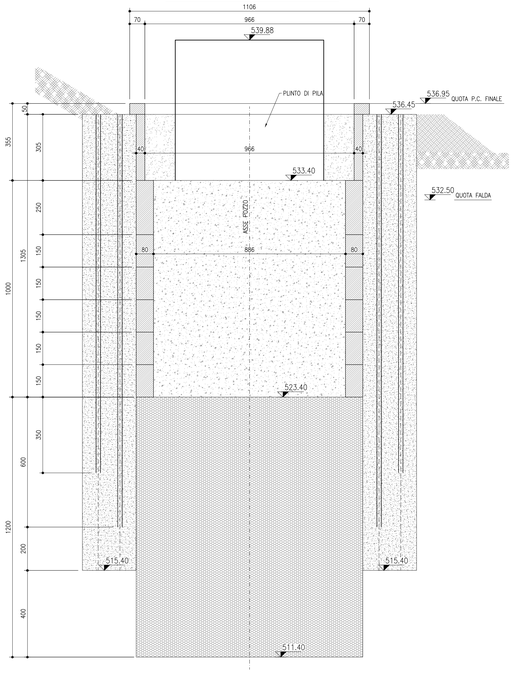

FASE 10
- REALIZZAZIONE DEL PLINTO DI FONDAZIONE
- RIPROFILATURA DEL TERRENO

RIFERIMENTI

RIF.01	IB0U1BEZZBBVI0002002	CARPENTERIA POZZO PILA P2 BINARIO PARI
RIF.02	IB0U1BEZZTTVI0000001	PRESCRIZIONI E MATERIALI

NOTE

1. PREVEDERE NELL'ULTIMA FASE DI GETTO DEL POZZO LE CHIAMATE PER IL PLINTO
2. TUTTE LE MISURE E QUOTE D'IMPOSTA VANNO CONFERMATE DALLA DIREZIONE LAVORI
3. LA PROSECUZIONE DELLO SCAVO AL DI SOTTO DELL'ULTIMO ANELLO IN SOTTOMURAZIONE REALIZZATO PUO' INIZIARE QUANDO IL CALCESTRUZZO GETTATO IN OPERA HA RAGGIUNTO UNA RESISTENZA MINIMA DI COMPRESSIONE Rck=28 MPa

COMMITTENTE:

RFI RETE FERROVIARIA ITALIANA
GRUPPO FERROVIE DELLO STATO ITALIANE

DIREZIONE LAVORI:

ITALFERR
GRUPPO FERROVIE DELLO STATO ITALIANE

APPALTATORE:

webuild Impleniá
CONSORZIODOLOMITI

PROGETTAZIONE:

MANDATARIA: SWS

MANDANTI: PINI ITALIA; GDP GEOMINI; I.E.S.I.; SIST

IL DIRETTORE DELLA PROGETTAZIONE:

Ing. Paolo Cuono
Responsabile Progettazione Fs e Ivs
Prestazioni specialistiche
ORDINE DEGLI INGEGNERI DELLA PROVINCIA DI NAPOLI
Dott. Ing. CARLO GUGLIUCCI
ISCRIZIONE ALBO N° 7214

PROGETTO ESECUTIVO

PROGETTAZIONE ESECUTIVA ED ESECUZIONE DEI LAVORI DI REALIZZAZIONE DEL LOTTO 1 DEL QUADRUPLICAMENTO DELLA LINEA FERROVIARIA FORTEZZA - VERONA TRATTA "FORTEZZA – PONTE GARDENA"

DISEGNO

11 - OPERE CIVILI

A-PONTE SUL FIUME ISARCO

Elaborati Generali

Fasi Realizzative Pozzo Pila P2 B.P.

APPALTATORE

IL DIRETTORE TECNICO

Ing. Pietro Pipitone

SCALA: 1:100

COMMESSA	LOTTO	FASE	ENTE	TIPO DOC.	OPERA/DISCIPLINA	PROGR.	REV.
IB0U	1B	E	ZZ	BX	VI0000	002	C

Rev.	Descrizione	Redatto	Data	Verificato	Data	Approvato	Data	Autorizzato Data
A	Emissione	C.T.	15/01/2022	F. Favaro	17/01/2022	D. Buttafuoco	19/01/2022	IL PROGETTISTA M.Ingarale ORDINE DEGLI INGEGNERI DELLA PROVINCIA DI NAPOLI Dott. Ing. MARIO INGARALE ISCRIZIONE ALBO N° 20904 15/12/2022
B	Emissione a seguito di indicazioni Committenza	C.T.	18/07/2022	F. Favaro	19/07/2022	D. Buttafuoco	20/07/2022	
C	Emissione a seguito di strutturie e interferenzeiori	C.T.	18/11/2022	F. Favaro	25/11/2022	D. Buttafuoco	05/12/2022	

File: IB0U1BEZZBXVI0000002C Fasi Realizzative Pozzo Pila 2 BP.dwg n. Elab.: