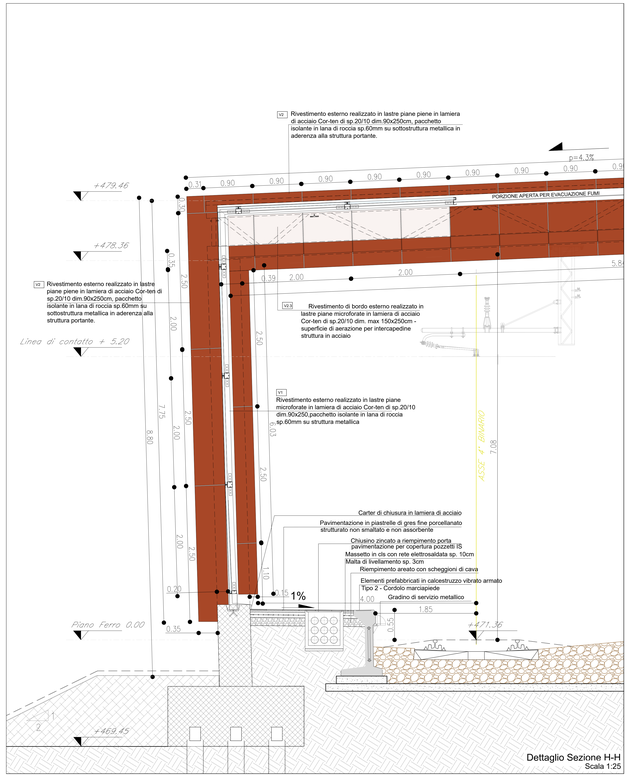

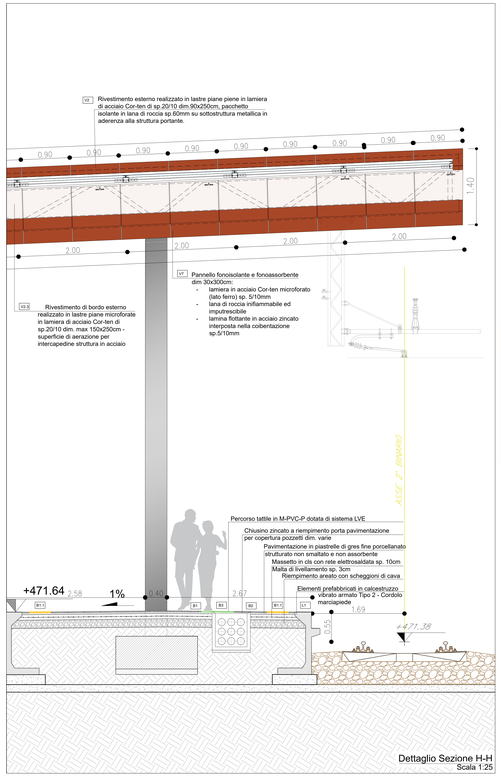

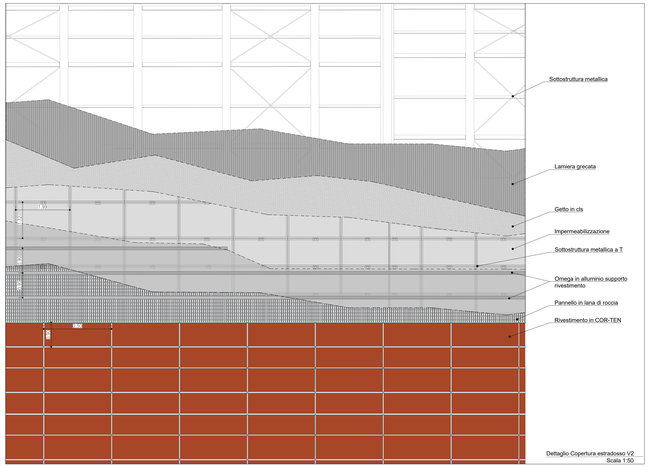

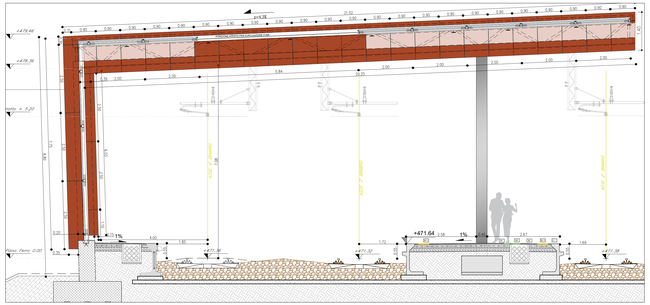

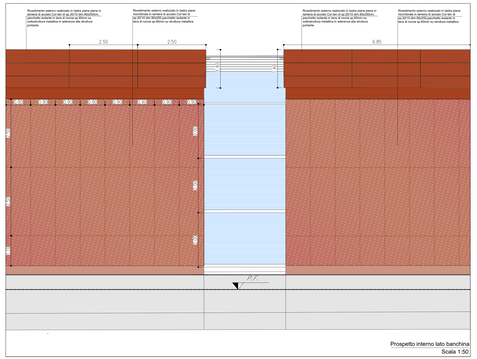

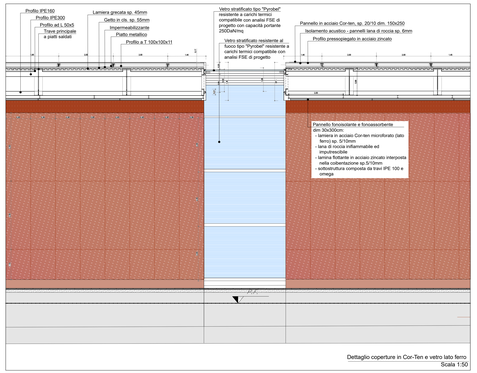

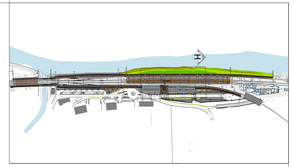

COMMITTENTE:

RFI RETE FERROVIARIA ITALIANA
GRUPPO FERROVIE DELLO STATO ITALIANE

DIREZIONE LAVORI:

ITALFERR
GRUPPO FERROVIE DELLO STATO ITALIANE

APPALTATORE:

CONSORZIODOLOMITI

PROGETTAZIONE:

MANDATARIA: SWS

MANDANTI: PINI GROUP, GDP GEOPROGETTI, ELFEL, SGG

IL DIRETTORE DELLA PROGETTAZIONE: Ing. Paolo Ducci

"Ordine degli Ingegneri della Provincia di Bolzano n. 1/A"

PROGETTO ESECUTIVO

PROGETTAZIONE ESECUTIVA ED ESECUZIONE DEI LAVORI DI REALIZZAZIONE DEL LOTTO 1 DEL QUADRUPLICAMENTO DELLA LINEA FERROVIARIA FORTEZZA - VERONA TRATTA "FORTEZZA – PONTE GARDENA"

DISEGNO

11 - OPERE CIVILI

C2 - INTERVENTO DI INSERIMENTO PAESAGGISTICO INFRASTRUTTURA A PONTE GARDENA
ARCHITETTONICI - Nuova copertura stazione e Muri zona 2
Nuova copertura stazione - Muri zona 2 - dettagli H-H

APPALTATORE
IL DIRETTORE TECNICO
Ing. Paolo Ducci

SCALA: varie

COMMESSA	LOTTO	FASE	ENTE	TIPO DOC.	OPERA/DISCIPLINA	PROGR.	REV.
IB0U	1B	E	ZZ	B Z	FV10 00	003	C

Rev.	Descrizione	Redatto	Data	Verificato	Data	Approvato	Data	Autorizzato Data
A	Emissione	R.Lorda	27/12/2021	A.Tatasciori	31/12/2021	G.Bulotta/ Consorzio Dolomiti	10/01/2022	IL PROGETTISTA ITALFERR
B	Emissione a seguito di istruttoria	R.Lorda	14/07/2022	A.Tatasciori	15/07/2022	G.Bulotta/ Consorzio Dolomiti	15/07/2022	
C	Emissione a seguito di istruttoria Consorzio	A.Tomba	28/02/2023	A.Tatasciori	28/02/2023	G.Bulotta/ Consorzio Dolomiti	28/02/2023	

Ing. Paolo Ducci
Ordine degli Ingegneri della Provincia di Bolzano n. 1/A

File: IB0U1BEZZBZFV1000003C.dwg

n. Elab.: