CARPENTERIA CENTINA
SCALA 1:25

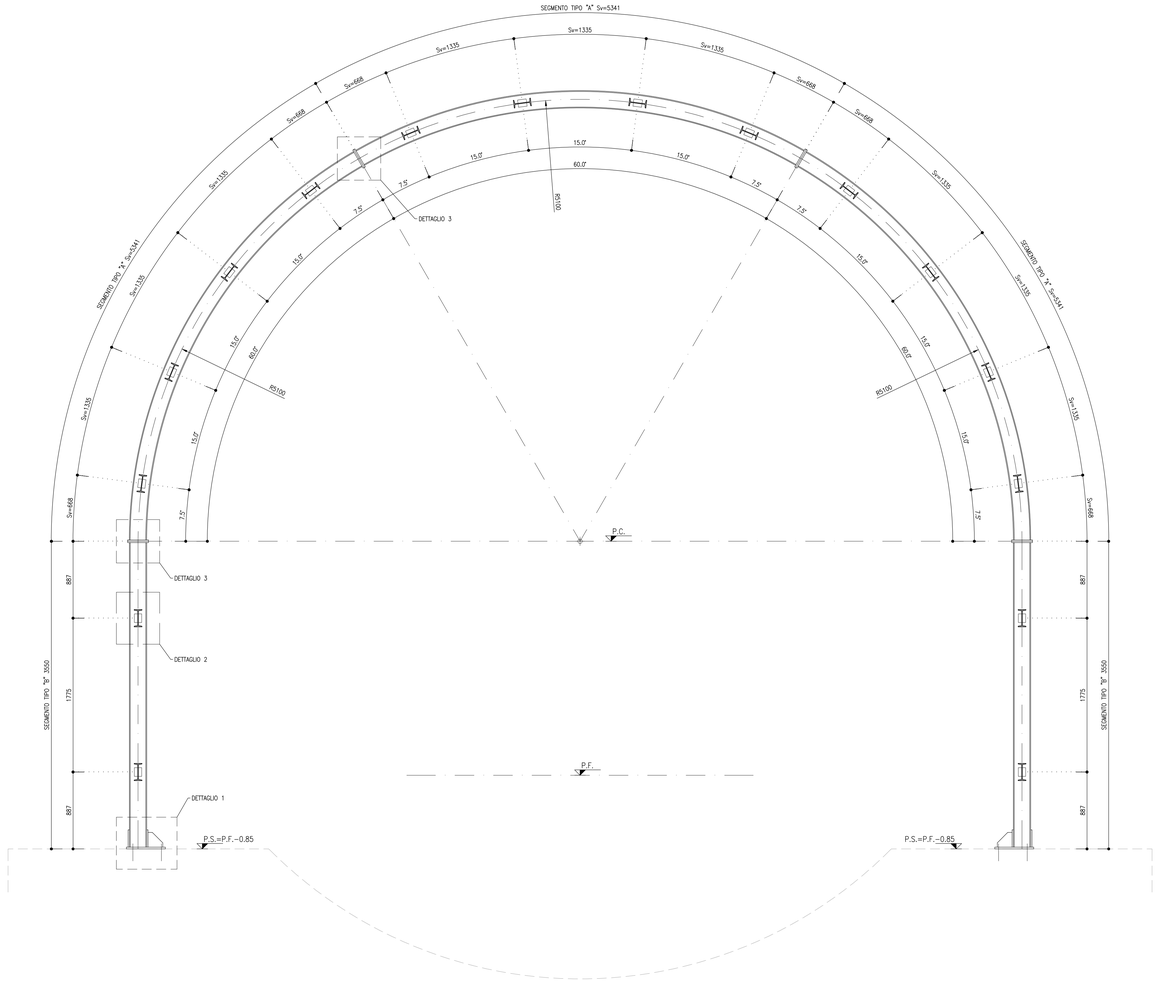

DETTAGLIO 3 – PIASTRE BULLONATE
SCALA 1:5

SEZIONE A–A

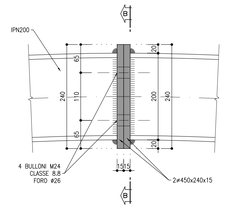

SEZIONE B–B

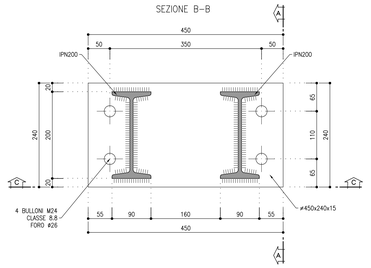

SEZIONE C–C

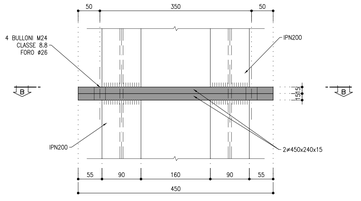

DETTAGLIO 1 – PIEDE CENTINA
SCALA 1:5

SEZIONE D–D

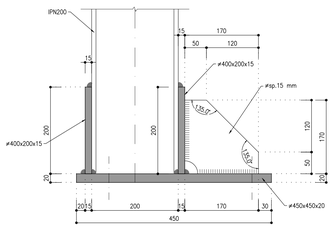

PIANTA PIEDE CENTINA

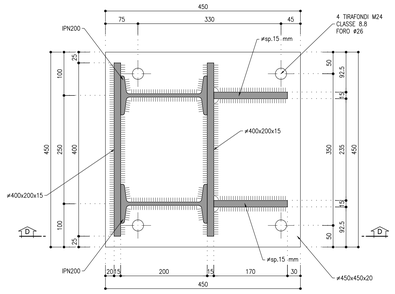

DETTAGLIO 2
SCALA 1:5

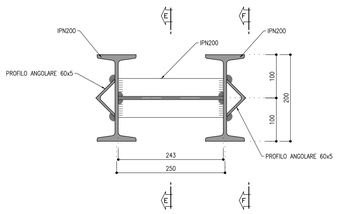

SEZIONE E–E

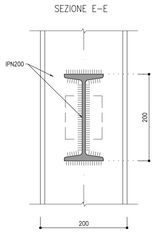

SEZIONE F–F

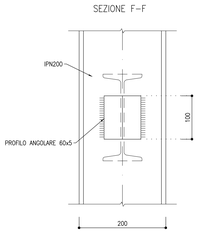

DETTAGLIO CATENE
SCALA 1:5

SEZIONE G–G

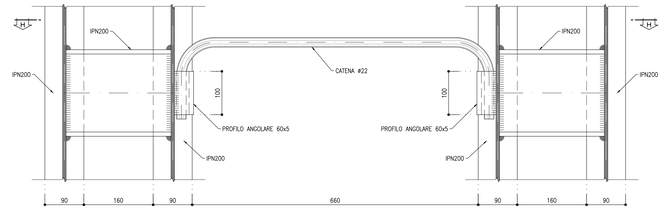

SEZIONE H–H

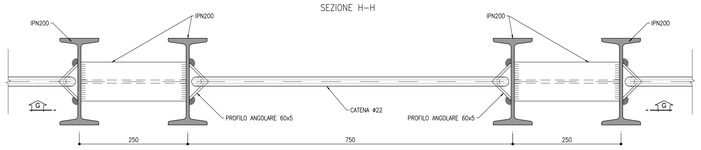

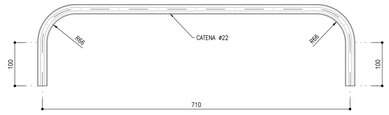

RIFERIMENTI

Per le caratteristiche dei materiali, si rimanda all'elaborato specifico

IB0U1BEZZSPGN0000001A

COMMITTENTE:

RFI RETE FERROVIARIA ITALIANA
GRUPPO FERROVIE DELLO STATO ITALIANE

DIREZIONE LAVORI:

ITALFERR
GRUPPO FERROVIE DELLO STATO ITALIANE

APPALTATORE:

webuild Imperia
CONSORZIODOLOMITI

PROGETTAZIONE:

MANDATARIA: SWS

MANDANTI: PINI ITALIA, GDP GEOMINI, SIST, SIRELAL

IL DIRETTORE DELLA PROGETTAZIONE:

Ing. Paolo Cucino
Responsabile della Sede Ingegneria Ferroviaria e Tecnologie Ferroviarie
ORDINE DEGLI INGEGNERI DELLA PROV. DI TRENTO
Dott.Ing. PAOLO CUCINO
ISCRIZIONE ALBO N° 2216

PROGETTO ESECUTIVO DI DETTAGLIO

TIPO DI ELABORATO:
☐ DI DETTAGLIO
☐ DI MODIFICA TECNICA

PROGETTAZIONE ESECUTIVA ED ESECUZIONE DEI LAVORI DI REALIZZAZIONE DEL LOTTO 1 DEL QUADRUPLICAMENTO DELLA LINEA FERROVIARIA FORTEZZA - VERONA TRATTA "FORTEZZA – PONTE GARDENA"

DISEGNO

08 - GALLERIE

F - GALLERIE DI INTERCONNESSIONE DI PONTE GARDENA
Imbocco Galleria Binario Dispari
Dima - Carpenteria centina

APPALTATORE	VALIDO PER COSTRUZIONE	SCALA:
IL DIRETTORE TECNICO Ing. Pietro Giannantonio	IL DIRETTORE LAVORI Ing. Luca Zaccaria	VARIE

COMMESSA	LOTTO	FASE	ENTE	TIPO DOC.	OPERA/DISCIPLINA	PROGR.	REV.
IB0V	1B	C	ZZ	BZ	GA0700	002	A

Rev.	Descrizione	Redatto	Data	Verificato	Data	Approvato	Data	Autorizzato Data
A	Emissione	P. Sighel	17/01/2022	C. Iasiello	18/01/2022	D. Buffalino (Dolomiti)	19/01/2022	IL PROGETTISTA P. Cucino

ORDINE DEGLI INGEGNERI DELLA PROV. DI TRENTO
Dott.Ing. PAOLO CUCINO
ISCRIZIONE ALBO N° 2216

29/01/2022

File: IB0V1BCZZBZGA0700002A.dwg

n. Elab.: