

ORDINE	n°	Lung. Tot. (m)	int. (m)	incl. (grad)	incl. (mm)	n° Tiranti
1	1A + 38A	18,00	1,50	10°	160	39
1	42A + 42B	15,00	1,50	10°	160	23
1	63A + 63B	12,00	2,40	10°	160	23
2	1B + 38B	15,00	1,50	10°	160	38
2	39B + 61B	12,00	1,50	10°	160	23
2	62B + 84B	12,00	2,40	10°	160	23
3	1C + 32C	15,00	1,50	10°	160	35

TRAVE	NOME	LUNGHEZZA (m)	Ø (mm)	n°
TRAVE 2	T10	6,20	473,71	11
	T11	6,20	473,71	11
	T12	6,20	473,71	11
	T13	6,20	473,71	11
	T14	6,20	473,71	11
	T15	6,20	473,71	11
	T16	6,20	473,71	11
	T17	6,20	473,71	11
	T18	6,20	473,71	11
	T19	6,20	473,71	11
	T20	6,20	473,71	11
	T21	6,20	473,71	11
	T22	6,20	473,71	11

ORDINE	id. Tirante	Lung. libero (m)	Lung. butte (m)	Lung. Tot. (m)	Tiranti (n°)	int. (m)	incl. (grad)	incl. (mm)	n° Tiranti
1	T1 + T17	5,00	10,00	15,00	5	1,60	10°	160	69

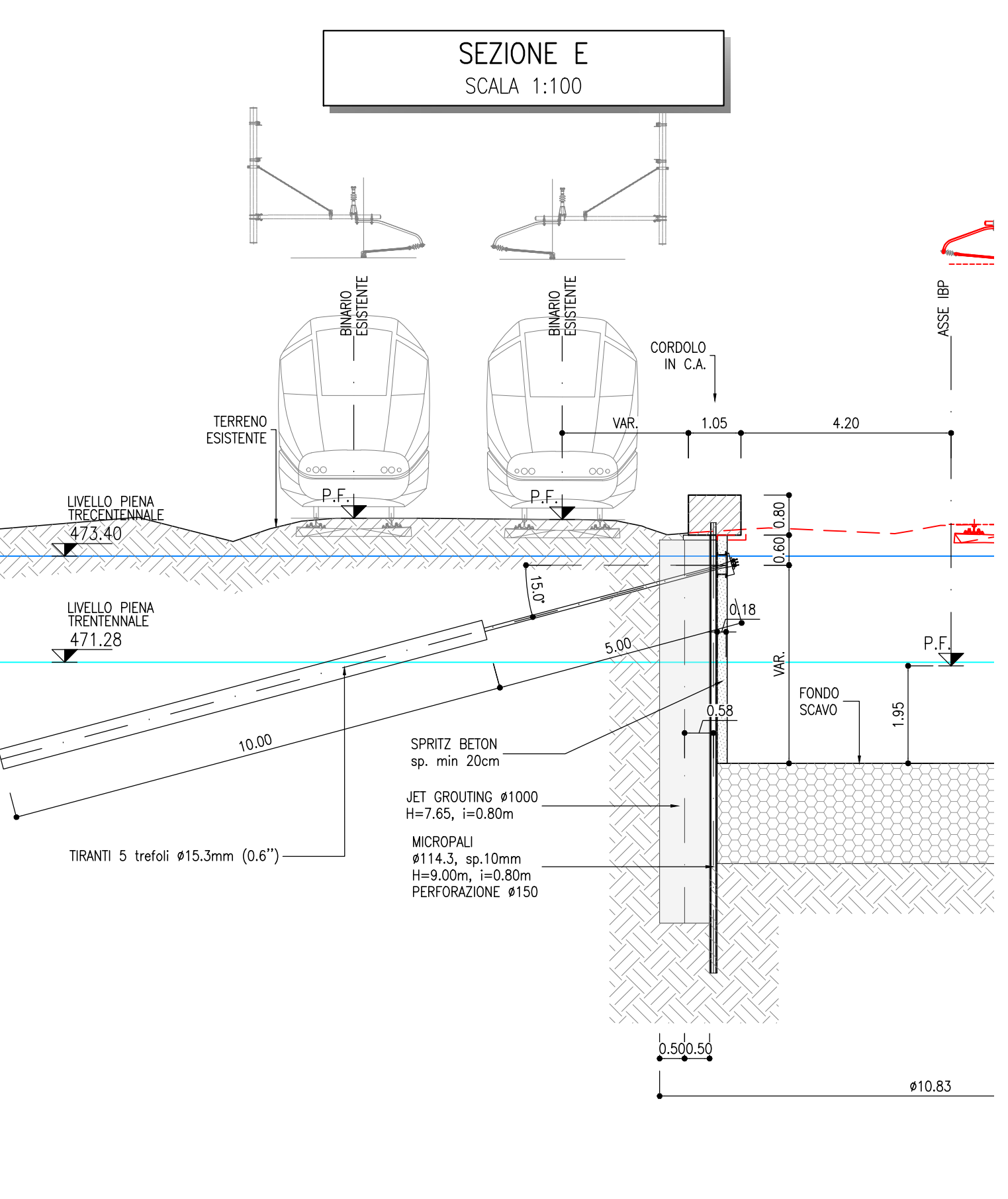

COMMITTENTE: **RFI RETE FERROVIARIA ITALIANA**

DIREZIONE LAVORI: **ITALFERR**

APPALTATORE: **WSP**

PROGETTAZIONE: **SWS**

PROGETTO ESECUTIVO

PROGETTAZIONE ESECUTIVA ED ESECUZIONE DEI LAVORI DI REALIZZAZIONE DEL LOTTO 1 DEL QUADRUPPLICAMENTO DELLA LINEA FERROVIARIA FORTEZZA - VERONA TRATTA "FORTEZZA - PONTE GARDENA"

DISEGNO: **11 - OPERE CIVILI**

C1-PIAZZALI VIABILITA' E GALLERIA ARTIFICIALE INTERCONNESSIONE PARI PONTE GARDENA CAMERONE ESTRAZIONE TBM, GALL. ARTIF. E TRINCEA INTERCONN. PARI PONTE GARDENA Sistemazione Provvisoria Paratia lato ferrovia: dettagli costruttivi

APPALTATORE: **SWS**

SCALE: **VARIE**

Rev.	Descrizione	Redatto	Data	Verificato	Data	Approvato	Data	Autore/Verificatore
A	Intervento	ASB	11/06/2010	C. Motta	11/06/2010	ASB	11/06/2010	ASB
B	Intervento di adeguamento	ASB	10/07/2010	C. Motta	10/07/2010	ASB	10/07/2010	ASB
C	Intervento di adeguamento	ASB	11/06/2010	C. Motta	11/06/2010	ASB	11/06/2010	ASB