CARPENTERIA METALLICA

SCALA 1 : 20

IPN 180/1000

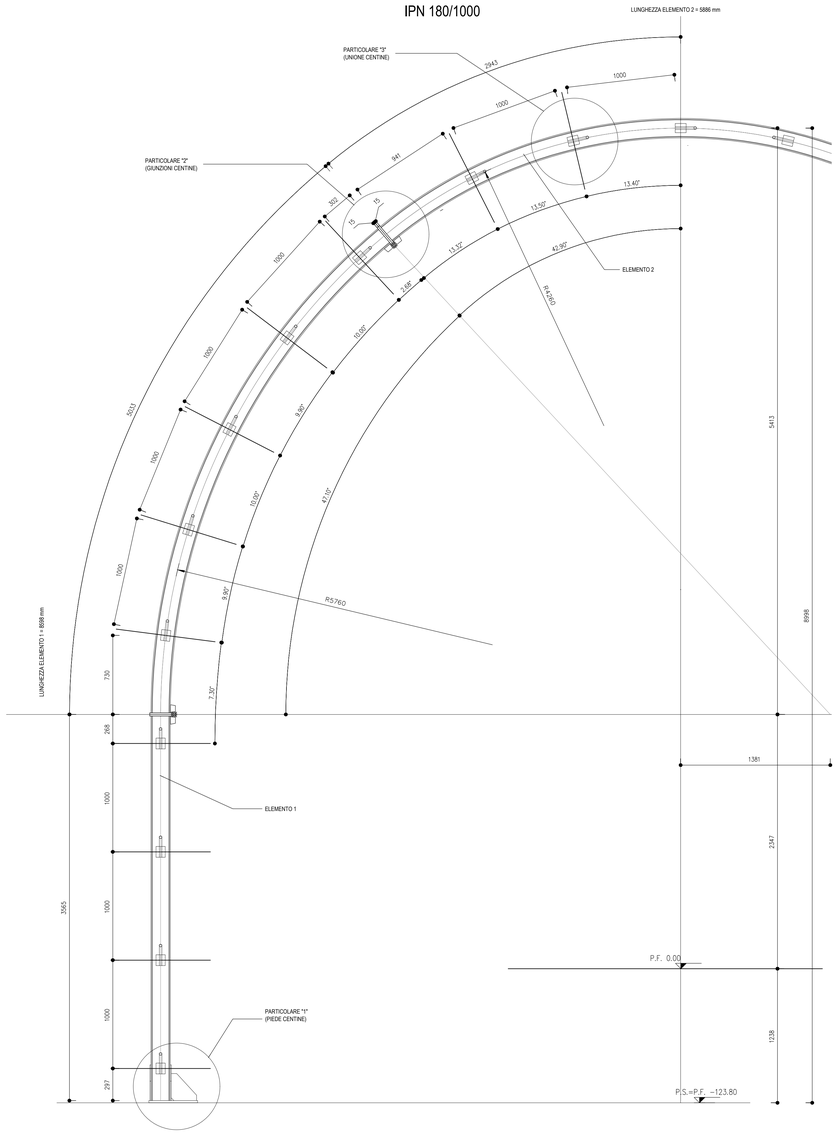

SCHEMA CENTINE

SCALA 1 : 100

PROFILO LONGITUDINALE

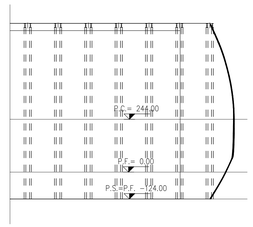

3D PIEDE CENTINA

SCALA

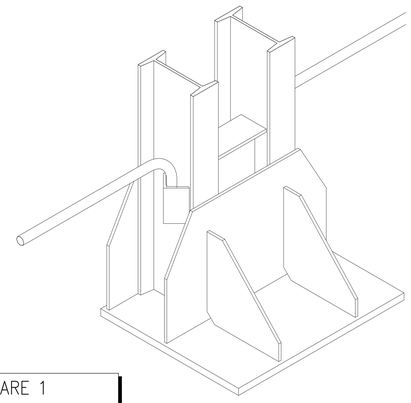

PARTICOLARE 1

SCALA 1 : 5

PIEDE CENTINE

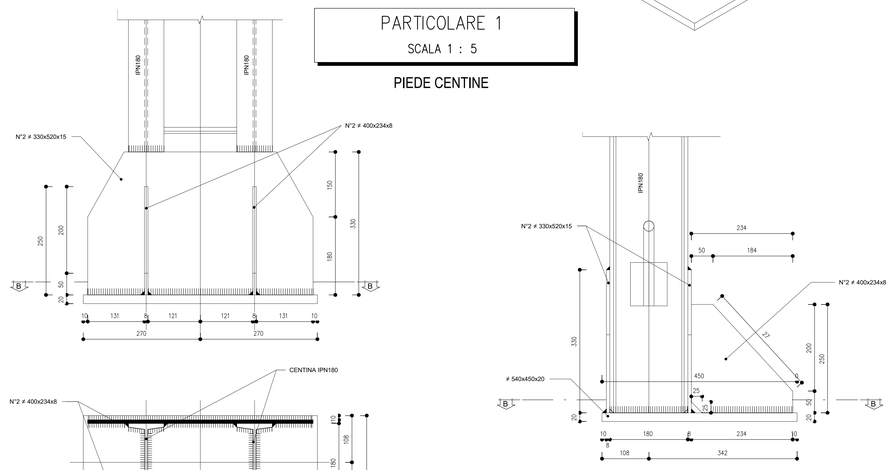

PARTICOLARE 2

SCALA 1 : 5

GIUNZIONE CENTINE

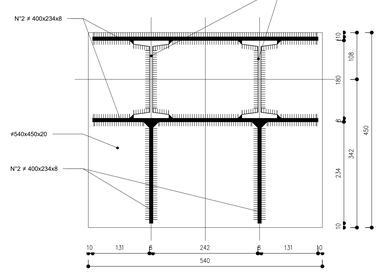

SEZIONE 3–3

SCALA 1:5

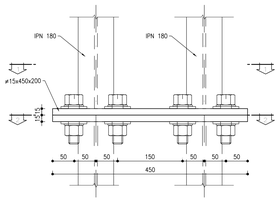

SEZIONE 4–4

SCALA 1:5

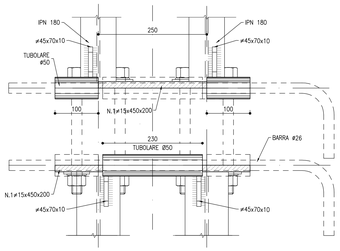

SEZIONE 1–1 Posizione finale

SCALA 1:5

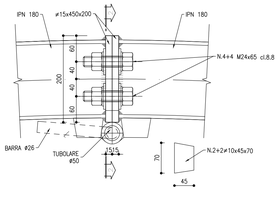

SEZIONE 1–1

SCALA 1:5

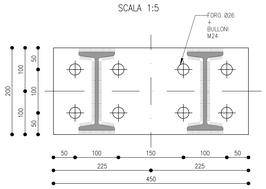

SEZIONE 2–2

SCALA 1:5

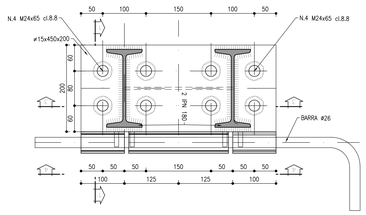

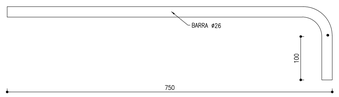

DETTAGLIO TUBOLARE

SCALA 1:5

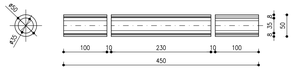

Particolare 3

SCALA 1 : 5

UNIONE CENTINE

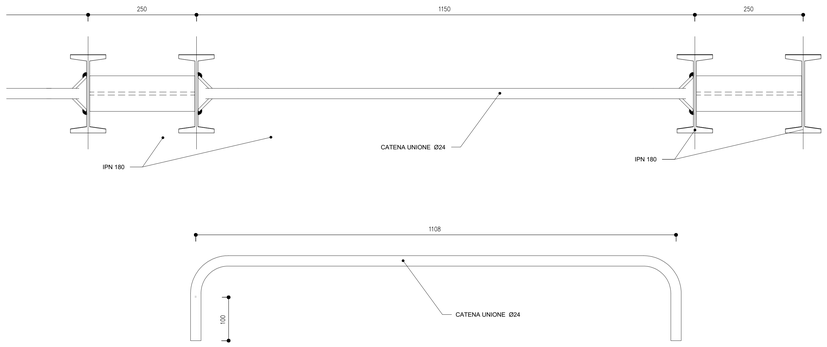

KEY–PLAN

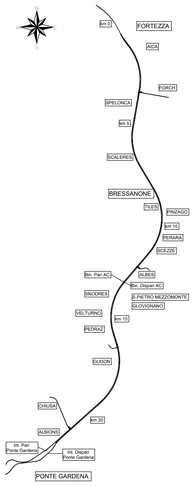

NOTE

- PER LE TRATTE DI APPLICAZIONE DELLE SEZIONI TIPO SI RIMANDA AGLI ELABORATI DI PROFILO GEOTECNICO.
- PER LE CARATTERISTICHE DEI MATERIALI, SI RIMANDA ALL'ELABORATO IB0U1BEZZSPGN0000001B.
- EVENTUALI DIFFERENZE TRA LE MISURE TOTALI E LA SOMMATORIA DELLE MISURE PARZIALI SONO DOVUTE AD ARROTONDAMENTI AUTOMATICI.

LEGENDA

- P.C.	PIANO DEI CENTRI
- Q.P.	QUOTA DI PROGETTO
- P.S.	PIANO DI SCAVO

M / Scale 1:5

100mm 0 500mm

COMMITTENTE: RFI RETE FERROVIARIA ITALIANA – GRUPPO FERROVIE DELLO STATO ITALIANE

DIREZIONE LAVORI: ITALFERR – GRUPPO FERROVIE DELLO STATO ITALIANE

APPALTATORE: webuild – Impleni – CONSORZIODOLOMITI

PROGETTAZIONE:

MANDATARIA: SWS

MANDANTI: PINI ITALIA; GDP GEOMINI; ILFRA; SIST

IL DIRETTORE DELLA PROGETTAZIONE: Ing. Paolo Cucino – Responsabile integrazione fra le varie prestazioni specialistiche – ORDINE DEGLI INGEGNERI DELLA PROVINCIA DI TORINO – SEZIONE A N° 3218

PROGETTO ESECUTIVO

PROGETTAZIONE ESECUTIVA ED ESECUZIONE DEI LAVORI DI REALIZZAZIONE DEL LOTTO 1 DEL QUADRUPLICAMENTO DELLA LINEA FERROVIARIA FORTEZZA - VERONA TRATTA "FORTEZZA – PONTE GARDENA"

DISEGNO

08 GALLERIE

C-GALLERIE NATURALI DI LINEA E DI INTERCONNESSIONE

Galleria Scaleres - Sezione tipo A1

Carpenteria centina

APPALTATORE – IL DIRETTORE TECNICO

SCALA: As indicated

COMMESSA	LOTTO	FASE	ENTE	TIPO DOC.	OPERA/DISCIPLINA	PROGR.	REV.
IB0U	1B	E	ZZ	BZ	GN0000	001	C

Rev.	Descrizione	Redatto	Data	Verificato	Data	Approvato	Data	Autorizzato Data
A	EMISSIONE	M. Ingianni	17/01/2022	A. Valente	18/01/2022	D. Buttafoco Dolomiti	19/01/2022	
B	EMISSIONE A SEGUITO INDICAZIONI COMMITTENZA	L.Giudice	18/07/2022	A.Valente	19/07/2022	D.Buttafoco Dolomiti	20/07/2022	
C	Emissione a seguito di istruttorie e interlocuzioni	S. Carta	25/02/2023	P. Fontana	26/02/2023	D.Buttafoco Dolomiti	27/02/2023	

File: IB0U1BEZZBZGN0000001C.dwg

n. Elab.:

ORDINE DEGLI INGEGNERI DELLA PROVINCIA DI TORINO – Paolo Cucino – Ingegnere – Iscritto all'albo professionale ingegneri della provincia di Torino al n. 19540 – 05/03/2023