

CARPENTERIA METALLICA

SCALA 1 : 20

HEA 180/1000

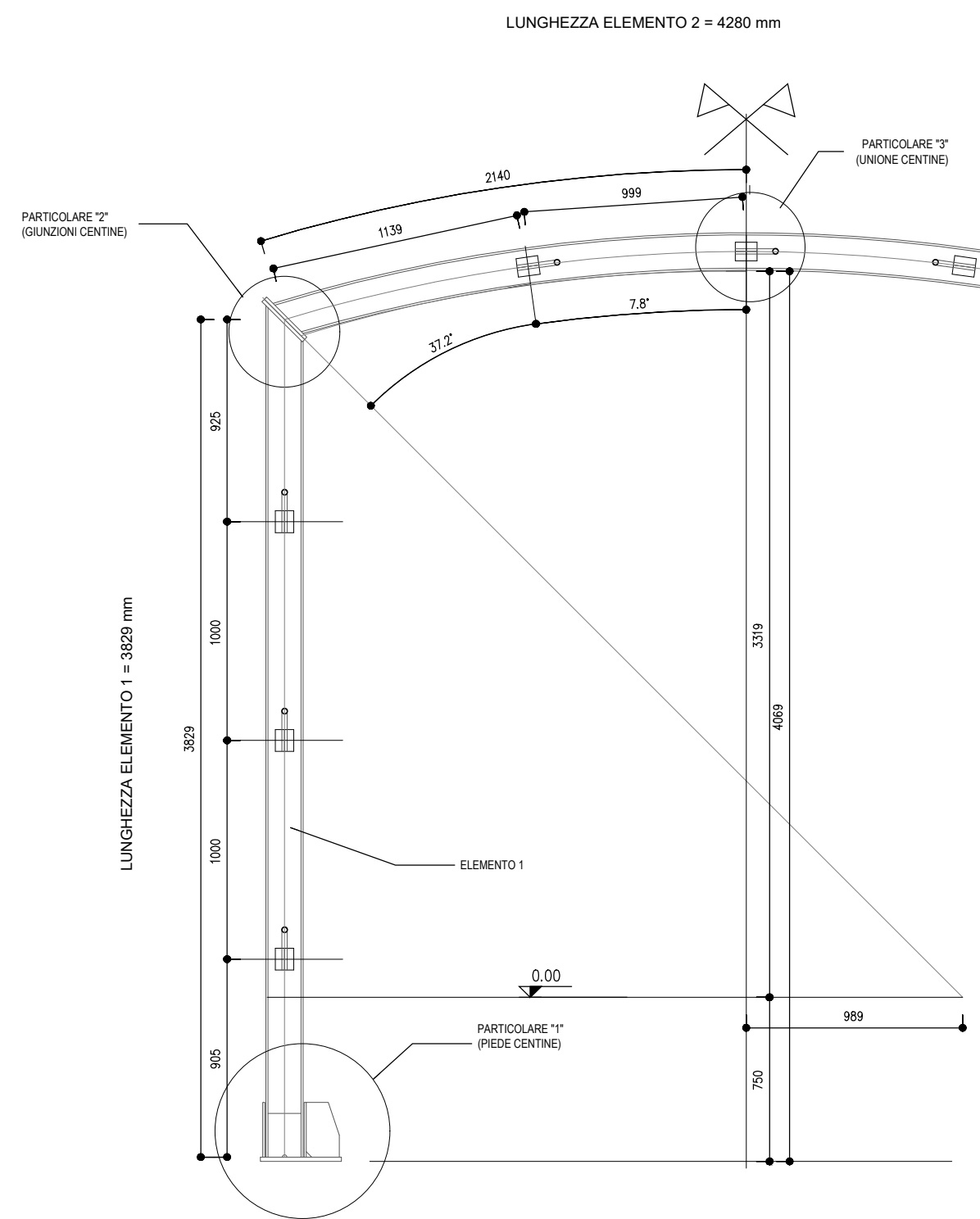

SCHEMA CENTINE

SCALA 1 : 100

PROFILO LONGITUDINALE

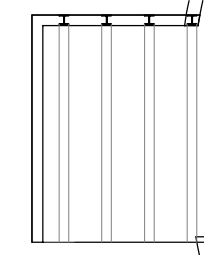

3D PIEDE CENTINA

SCALA

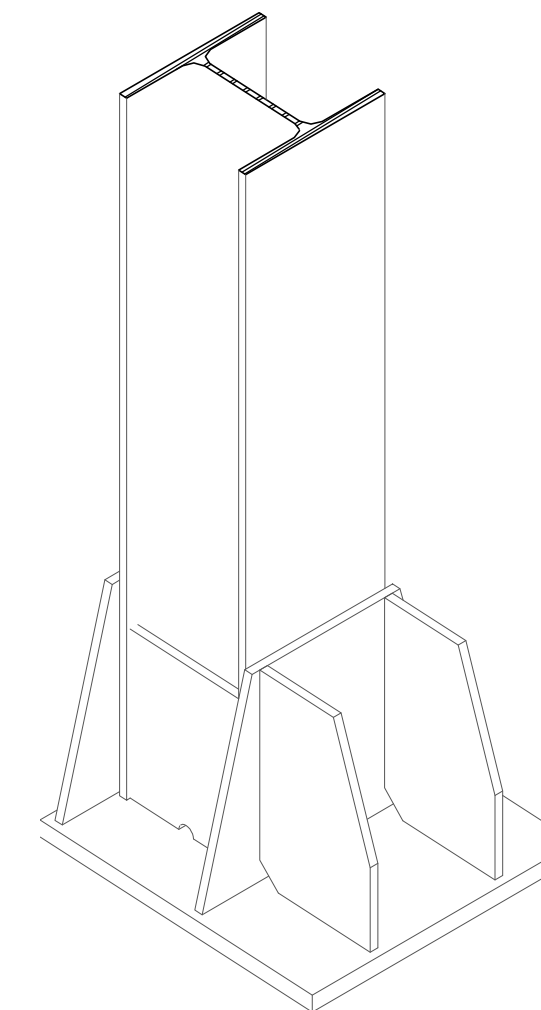

PARTICOLARE 1

SCALA 1 : 5

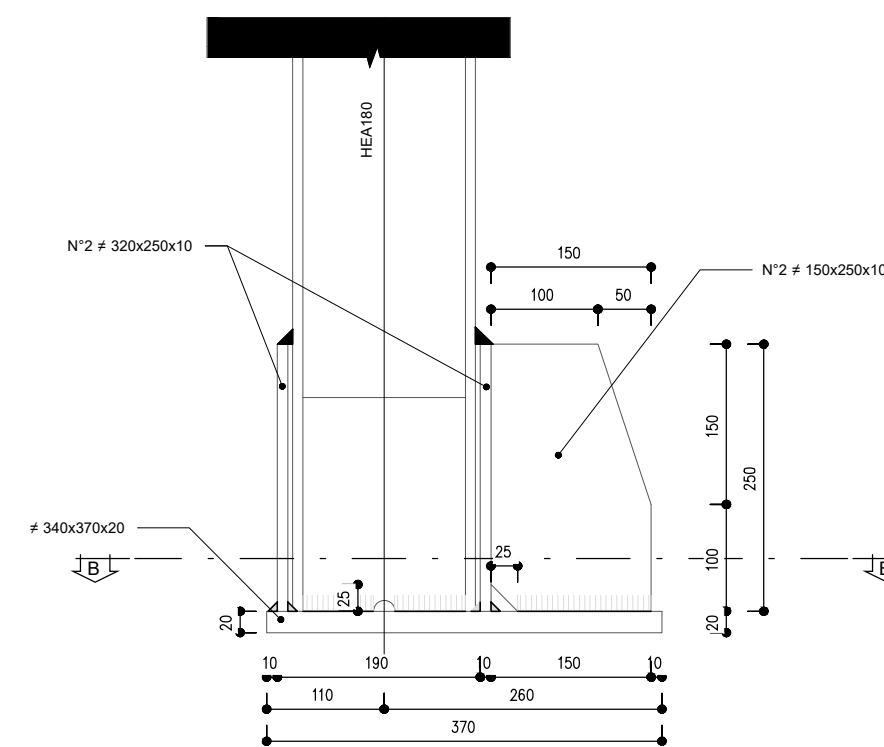
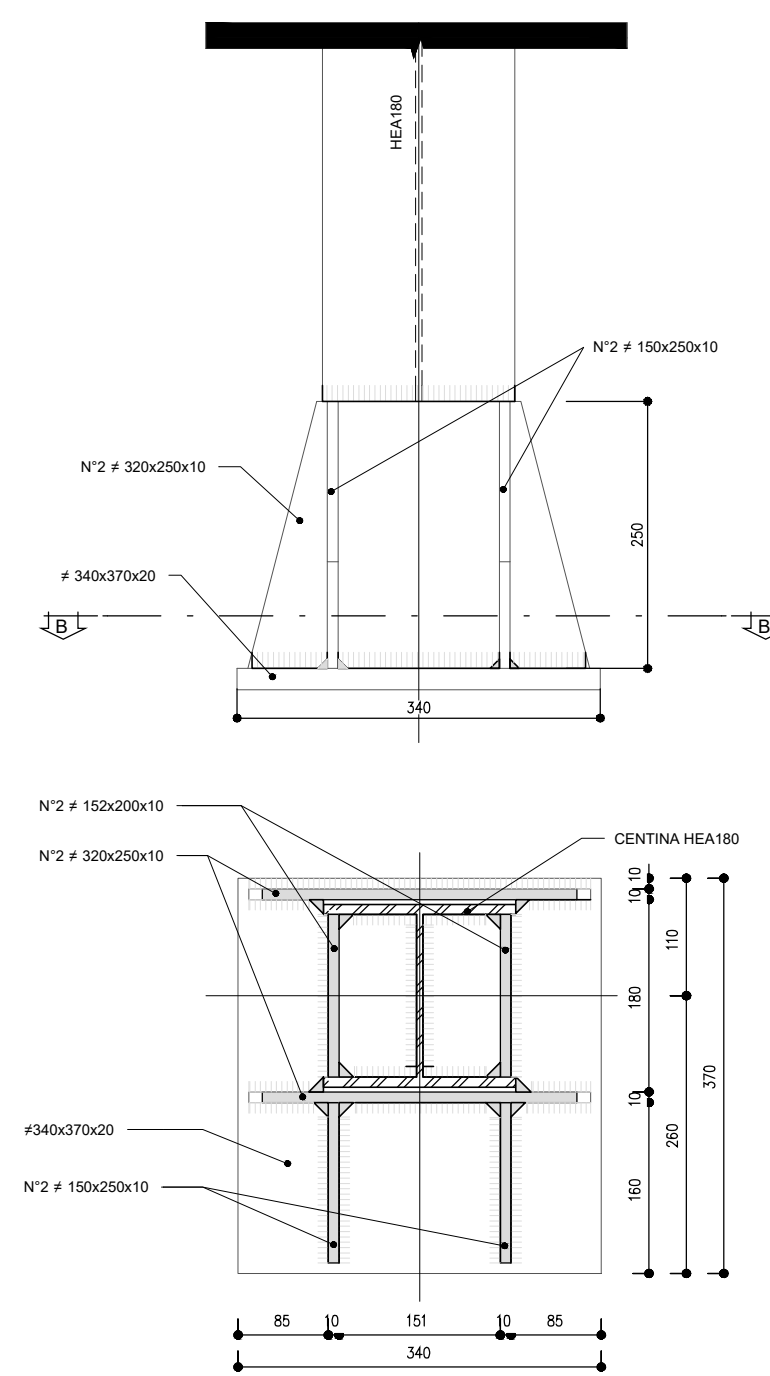

PARICOLARE 2

SCALA 1 : 5

GIUNZIONE CENTINE

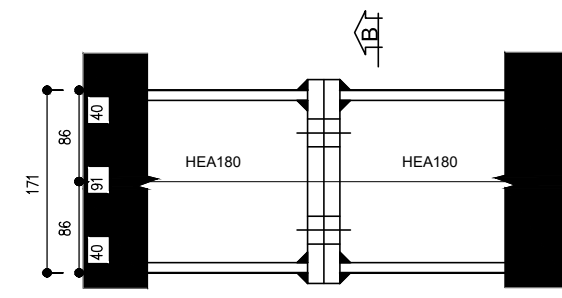

SEZIONE B - B

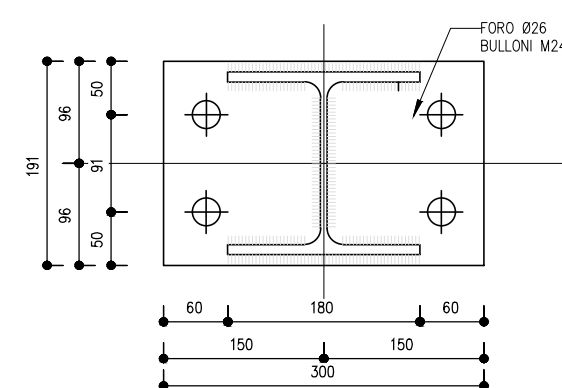

PARTICOLARE 3

SCALA 1 : 5

UNIONE CENTINE

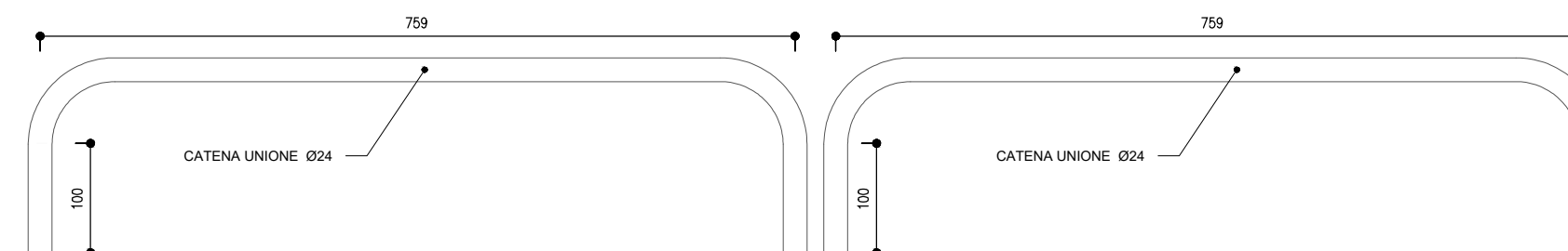
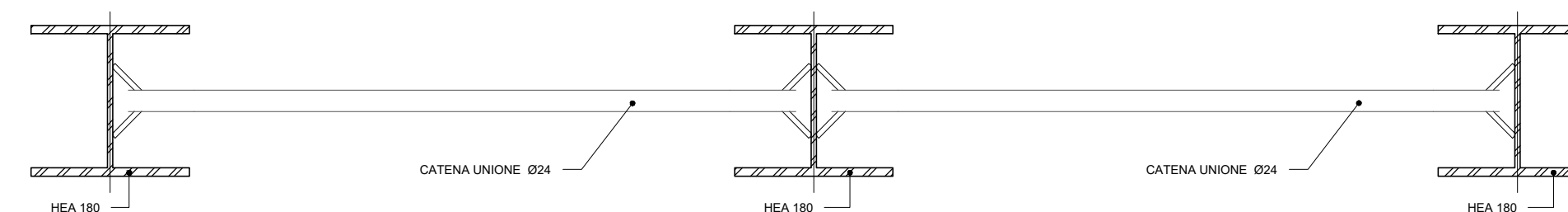

KEY-PLAN

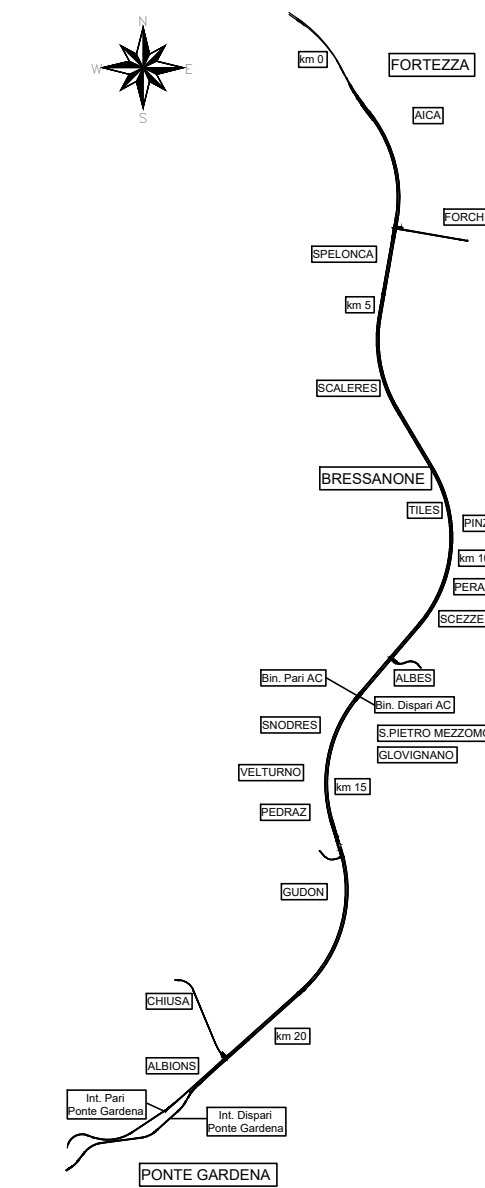

NOTE

1. EVENTUALI DIFFERENZE TRA LE MISURE DI QUOTE TOTALI E LA SOMMATORIA DELLE MISURE DI QUOTE PARZIALI SONO DOVUTE AD ARROTONDAMENTI AUTOMATICI.
2. PER LE TRATTE DI APPLICAZIONE DELLE SEZIONI TIPO SI RIMANDA AGLI ELABORATI DI PROFILO GEOTECNICO.
3. PER LE CARATTERISTICHE DEI MATERIALI, SI RIMANDA ALL'ELABORATO IB0U1BEZZZBGN0000020C.

LEGENDA

- P.C. PIANO DEI CENTRI
- Q.P. QUOTA DI PROGETTO
- P.S. PIANO DI SCAVO

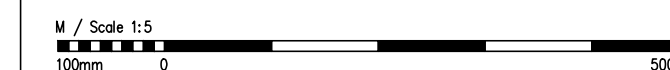

COMMITTENTE: **RFI** RETE FERROVIARIA ITALIANA GRUPPO FERROVIE DELLO STATO ITALIANE

DIREZIONE LAVORI: **ITALFERR** GRUPPO FERROVIE DELLO STATO ITALIANE

APPALTATORE: **webuild** **implerit** CONSORZIO DOLOMITI

PROGETTAZIONE: **SWS** **PINI** **GDP GEOMIN** **SIS** **ORDINE INGEGNERI TRIESTE** **ING. GIUGNO**

MANDANTI: **ING. GIUGNO**

IL DIRETTORE DELLA PROGETTAZIONE: **ING. GIUGNO**

PROGETTO ESECUTIVO

PROGETTAZIONE ESECUTIVA ED ESECUZIONE DEI LAVORI DI REALIZZAZIONE DEL LOTTO 1 DEL QUADRUPPLICAMENTO DELLA LINEA FERROVIARIA FORTEZZA - VERONA TRATTA "FORTEZZA - PONTE GARDENA"

08 - GALLERIE
C-GALLERIE NATURALI DI LINEA E DI INTERCONNESSIONE
Nicchie Tipo C*
Carpenteria centina

APPALTATORE: **ING. GIUGNO** SCALA: **Varie**

COMMESSA: **IB0U1BEZZZBGN0000020C** LOTTO: **1B** FASE: **E** ENTE: **ZB** TIPO DOC: **GNO000** OPERA/DISCIPLINA: **020** PROGR: **020** REV: **C**

Rev.	Descrizione	Redatto	Data	Verificato	Data	Approvato	Data	Autorizzato	Data
A	EMMISSIONE	M. Nigam	17/01/2022	A. Valente	18/01/2022	D. Barbalba	18/01/2022		
B	Emissione per riduzione consistenziale	L. Gobbi	18/01/2022	A. Valente	18/01/2022	D. Barbalba	20/01/2022		
C	Emissione a seguito di istruttoria e verifiche	S. Carta	25/02/2023	P. Fantacchi	26/02/2023	D. Barbalba	27/02/2023		

File: IB0U1BEZZZBGN0000020C.dwg n. Elab.