

OPERA DI SCARICO NELL'ALVEO DEL FIUME ISARCO
SCALA 1:50
PIANTA

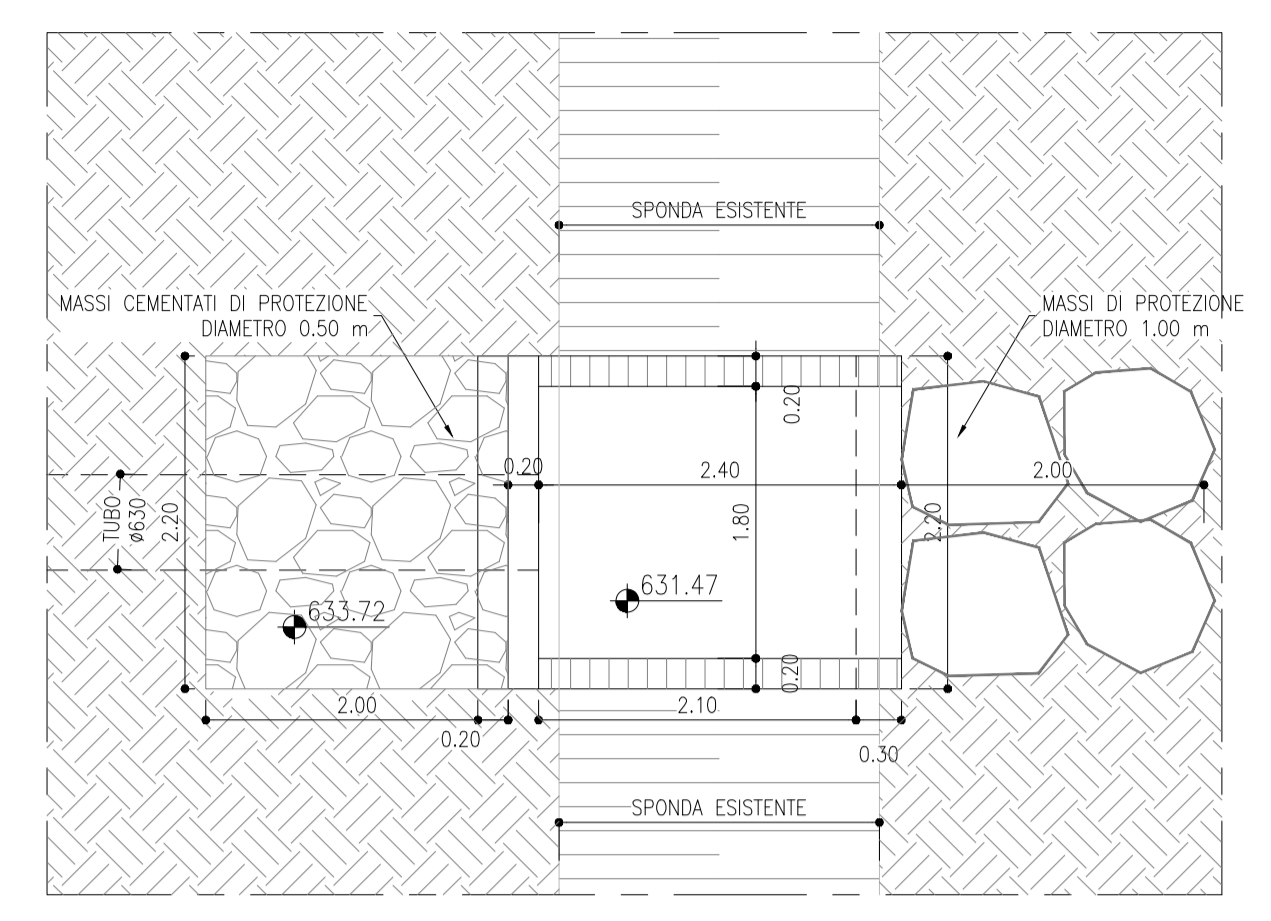

OPERA DI SCARICO NELL'ALVEO DEL FIUME ISARCO
SCALA 1:50
SEZIONE LONGITUDIALE

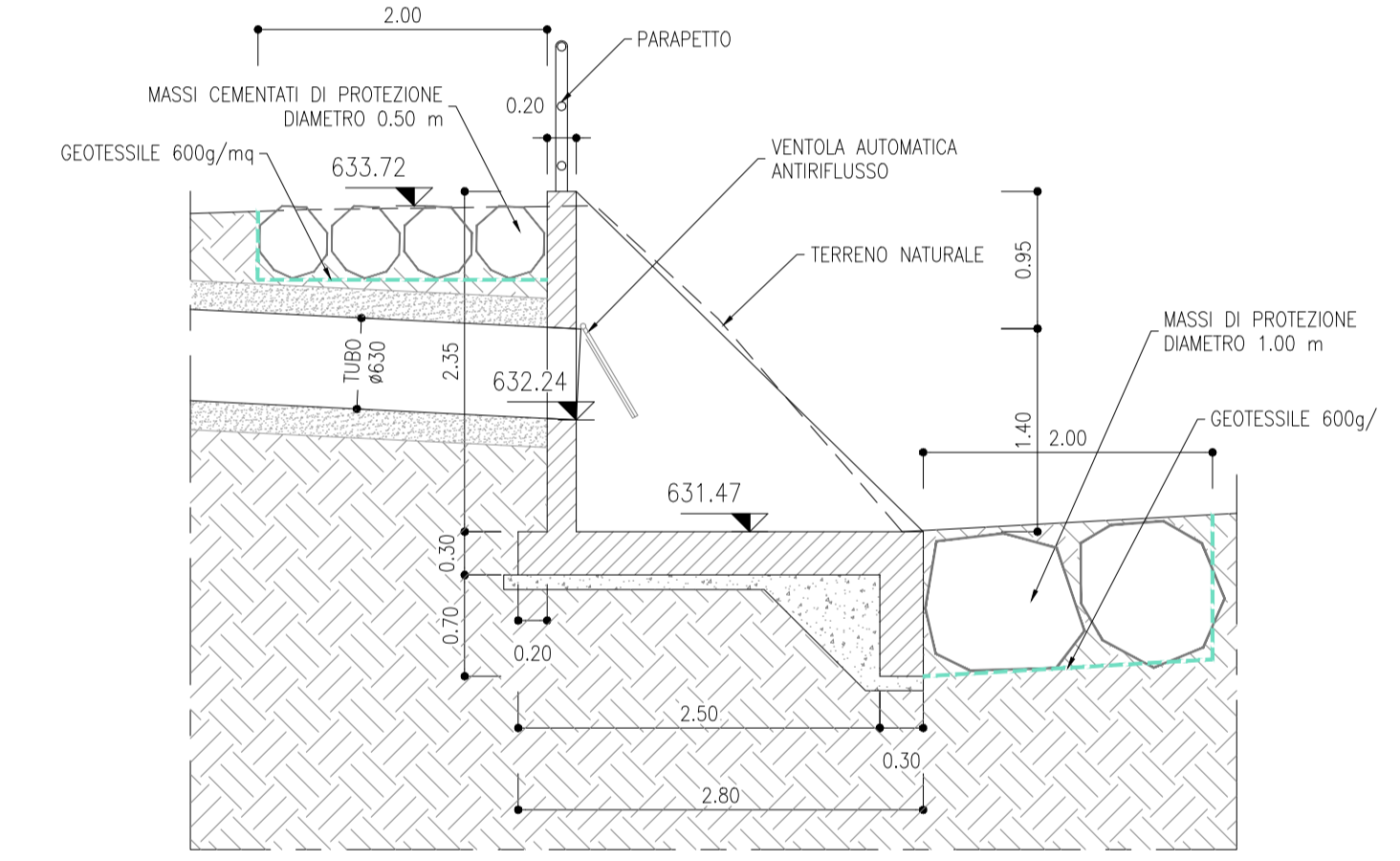

OPERA DI SCARICO NELL'ALVEO DEL FIUME ISARCO
SCALA 1:50
PROSPETTO

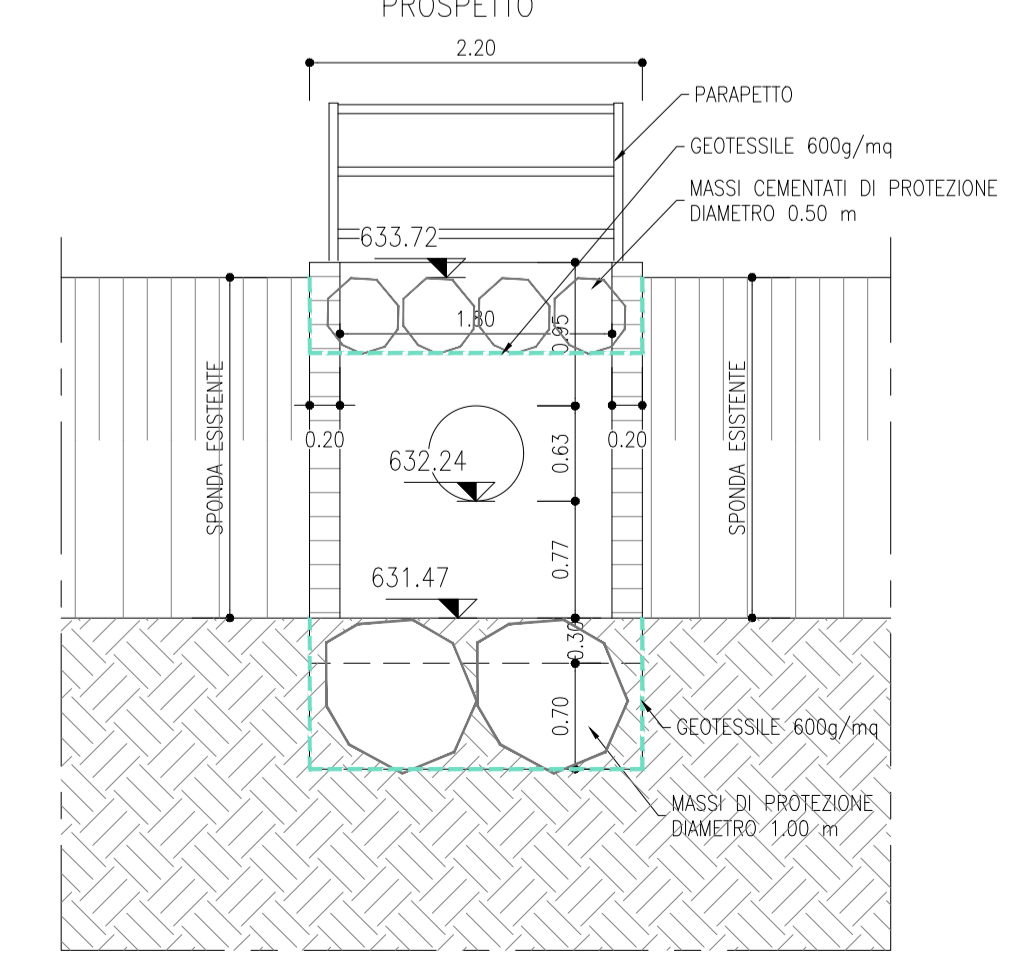

PROFILO IN ASSE TOMBINO
SCALA 1:100

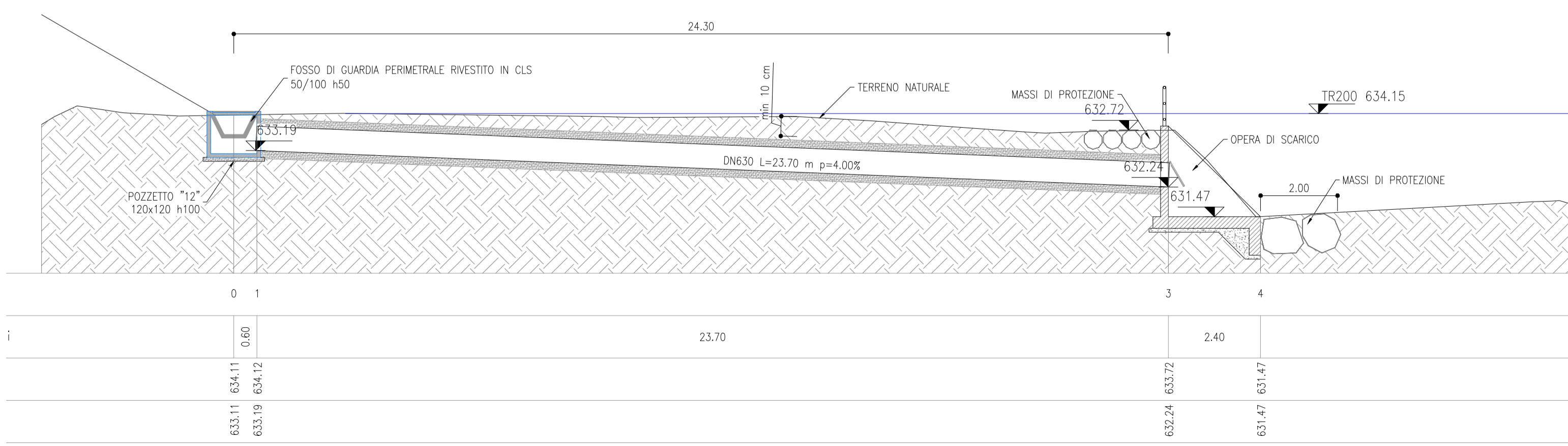

Incidenza tombino	Tombino in cls	115 kg/m ³
Area di scavo: fino a 2 m	2.74 mq	
da 2 a 4 m	2.23 mq	
Area magrone:	0.61 mq	

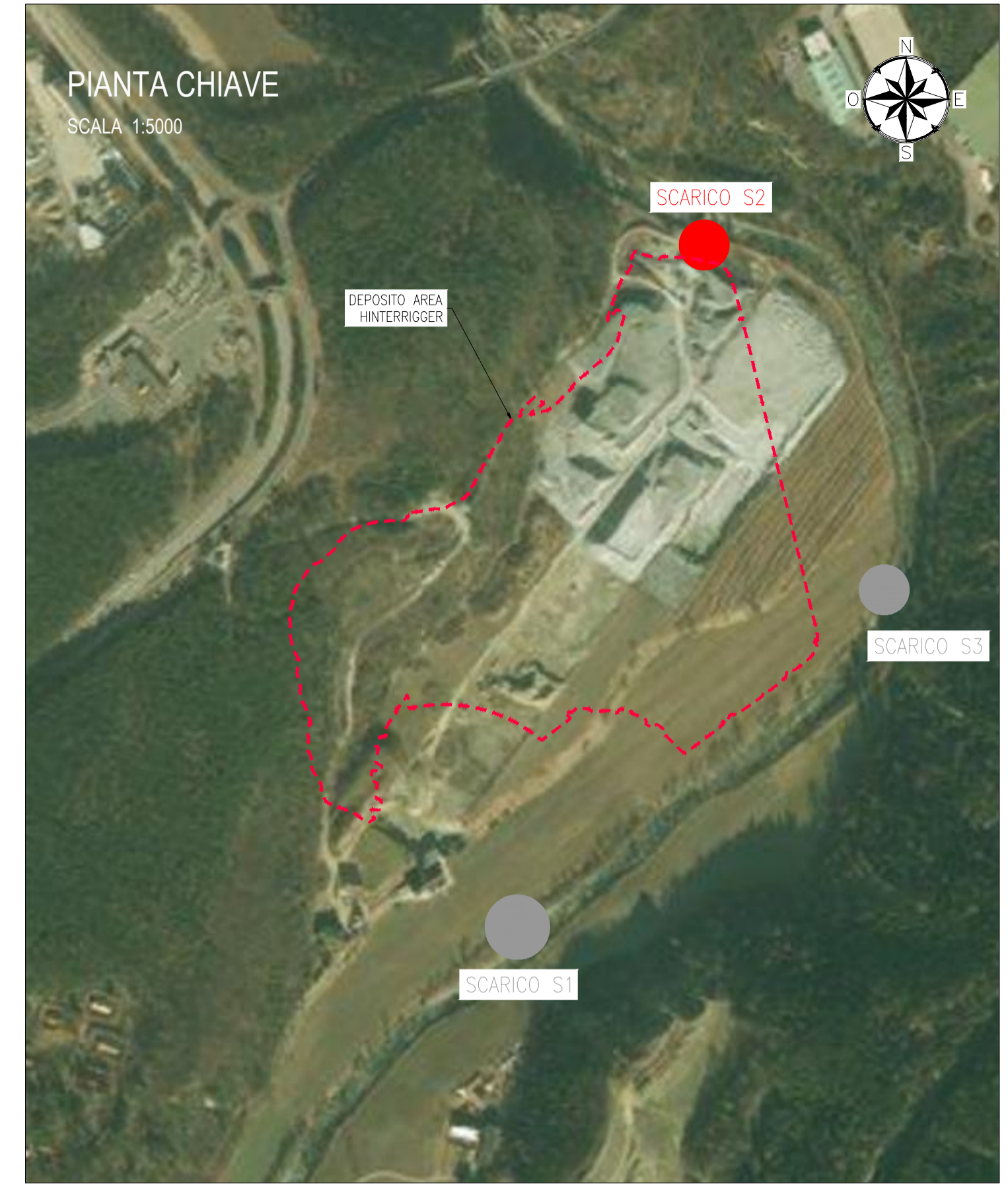

COMMITTENTE:
RFI
RETE FERROVIARIA ITALIANA
GRUPPO FERROVIE DELLO STATO ITALIANE

DIREZIONE LAVORI:
ITALFERR
GRUPPO FERROVIE DELLO STATO ITALIANE

APPALTATORE:
webuild
Impenia
CONSORZIODOLOMITI

PROGETTAZIONE:
MANDATARIA: SWS
MANDANTI: PINI ITALIA, GDP GEOMINI, SIST

IL DIRETTORE DELLA PROGETTAZIONE:
Ing. Paolo Cucino
ORDINE DEGLI INGEGNERI DEL TRIESTO
Dott. Ing. Carlo Cugini
ISCRIZIONE ALBO N° 2216

PROGETTO ESECUTIVO

PROGETTAZIONE ESECUTIVA ED ESECUZIONE DEI LAVORI DI REALIZZAZIONE DEL LOTTO 1 DEL QUADRUPPLICAMENTO DELLA LINEA FERROVIARIA FORTEZZA - VERONA TRATTA "FORTEZZA - PONTE GARDENA"

DISEGNO
07 - PROGETTO DEPOSITI
DEPOSITI DEFINITIVI
E - Deposito principale
Particolari opere idrauliche - Tombino di scarico 2

APPALTATORE IL DIRETTORE TECNICO Ing. Paolo Cucino	SCALA: 1:50 - 1:100							
COMMESSA IB0U1BEZZBZRI035004B	LOTTO 1B							
FASE EZZBZ	ENTE RI0350							
TIPO DOC. 004	PROGR. B							
Rev.	Descrizione	Redatto	Data	Verificato	Data	Approvato	Data	Autorizzato Data
A	EMISSIONE	M. Inganni	26/01/2022	A. Valente	27/01/2022	D. Buttafoco	28/01/2022	
B	EMISSIONE A SEGUITO INDICAZIONI COMMITTENZA	M. C. Pulci	01/12/2022	P. Fontana	02/12/2022	D. Buttafoco	05/12/2022	