FOTO 1

FOTO 2

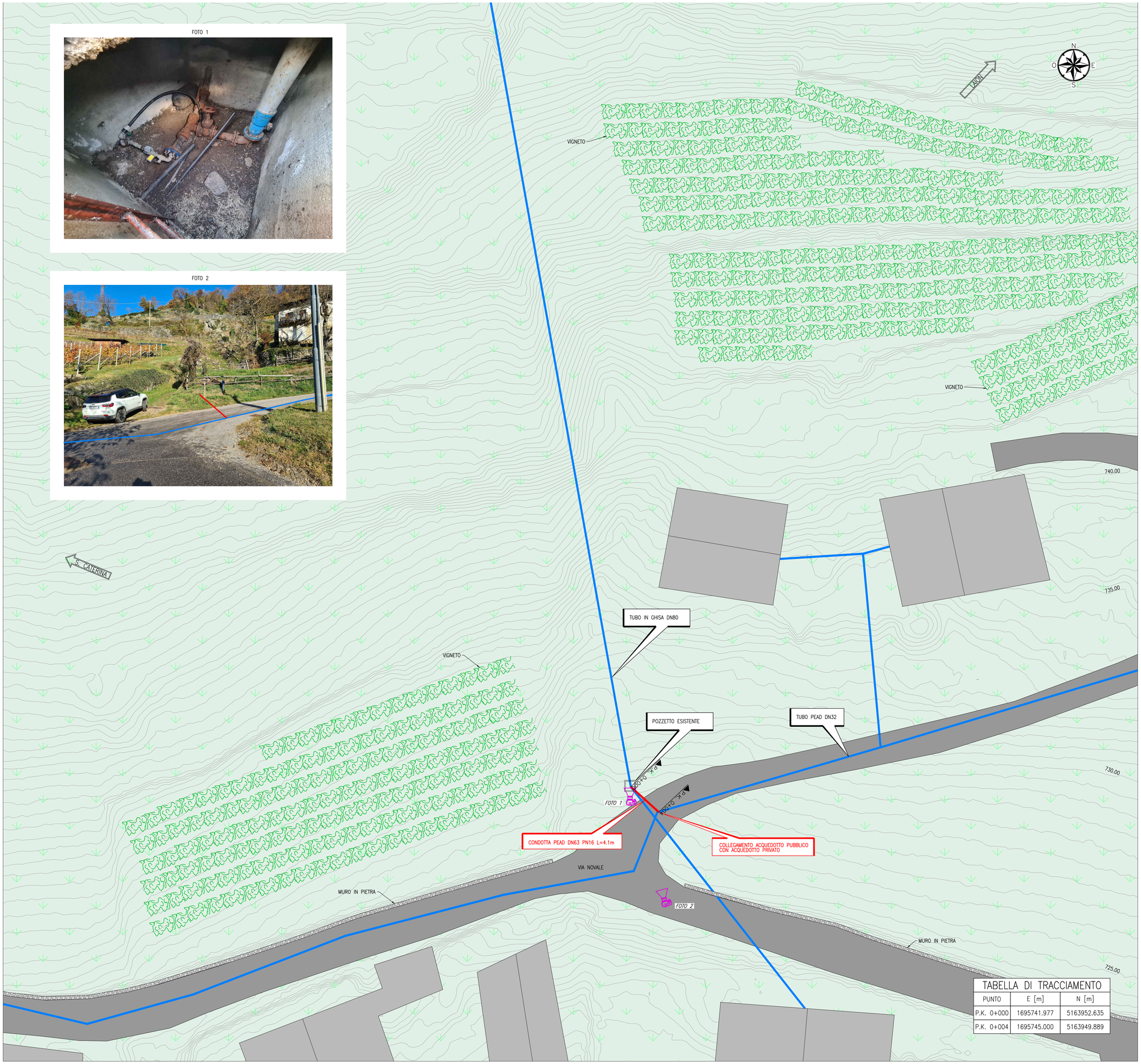

TABELLA DI TRACCIAMENTO		
PUNTO	E [m]	N [m]
P.K. 0+000	1695741.977	5163952.635
P.K. 0+004	1695745.000	5163949.889

KEY-PLAN sc.1:100000

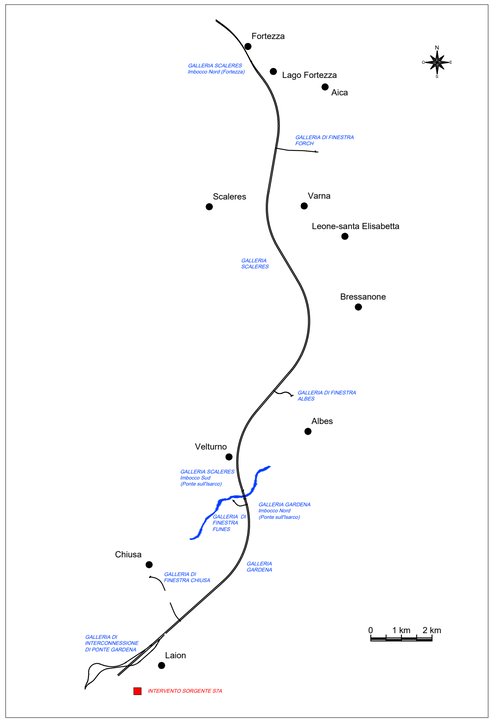

LEGENDA

- POZZETTO ESISTENTE
- TUBO PEAD DI PROGETTO
- TUBO ACQUEDOTTO ESISTENTE

COMMITTENTE:

RFI RETE FERROVIARIA ITALIANA
GRUPPO FERROVIE DELLO STATO ITALIANE

DIREZIONE LAVORI:

ITALFERR
GRUPPO FERROVIE DELLO STATO ITALIANE

APPALTATORE:

webuild Implenia
CONSORZIODOLOMITI

PROGETTAZIONE:

MANDATARIA: SWS

MANDANTI: PINI ITALIA, GDP GEOMINI, ILFEL, SISt

Responsabile integrazione tra le varie prestazioni specialistiche
Ing. Paolo Cucino

IL DIRETTORE DELLA PROGETTAZIONE:
Ing. Paolo Cucino
ORDINE DEGLI INGEGNERI DELLA PROV. DI TRENTO
Dott. Ing. PAOLO CUCINO
ISCRIZIONE ALBO N° 2216

PROGETTO ESECUTIVO

PROGETTAZIONE ESECUTIVA ED ESECUZIONE DEI LAVORI DI REALIZZAZIONE DEL LOTTO 1 DEL QUADRUPLICAMENTO DELLA LINEA FERROVIARIA FORTEZZA - VERONA TRATTA "FORTEZZA – PONTE GARDENA"

DISEGNO

09 - IDROLOGIA ED IDRAULICA

B - PROGETTO ACQUEDOTTI INTEGRATIVI

-

Planimetria a curve di livello approvvigionamento sorgente S7A

APPALTATORE

IL DIRETTORE TECNICO
Ing. Pietro Giannicchio

SCALA: 1:200

COMMESSA	LOTTO	FASE	ENTE	TIPO DOC.	OPERA/DISCIPLINA	PROGR.	REV.
IB0U	1B	E	ZZ	P9	ID0002	003	B

Rev.	Descrizione	Redatto	Data	Verificato	Data	Approvato	Data	Autorizzato Data
A	Emissione	M. Lutterotti	09/12/2021	D. Nave	31/12/2021	D. Buttafoco Dolomiti	19/01/2022	IL PROGETTISTA P. Cucino
B	Emissione a seguito di indicazioni Committenza	M. Lutterotti	05/07/2022	D. Nave	15/07/2022	D. Buttafoco Dolomiti	29/07/2022	ORDINE DEGLI INGEGNERI DELLA PROV. DI TRENTO Dott. Ing. PAOLO CUCINO ISCRIZIONE ALBO N° 2216 30/07/2022

File: IB0U1BEZZP9ID0002003B.dwg

n. Elab.: