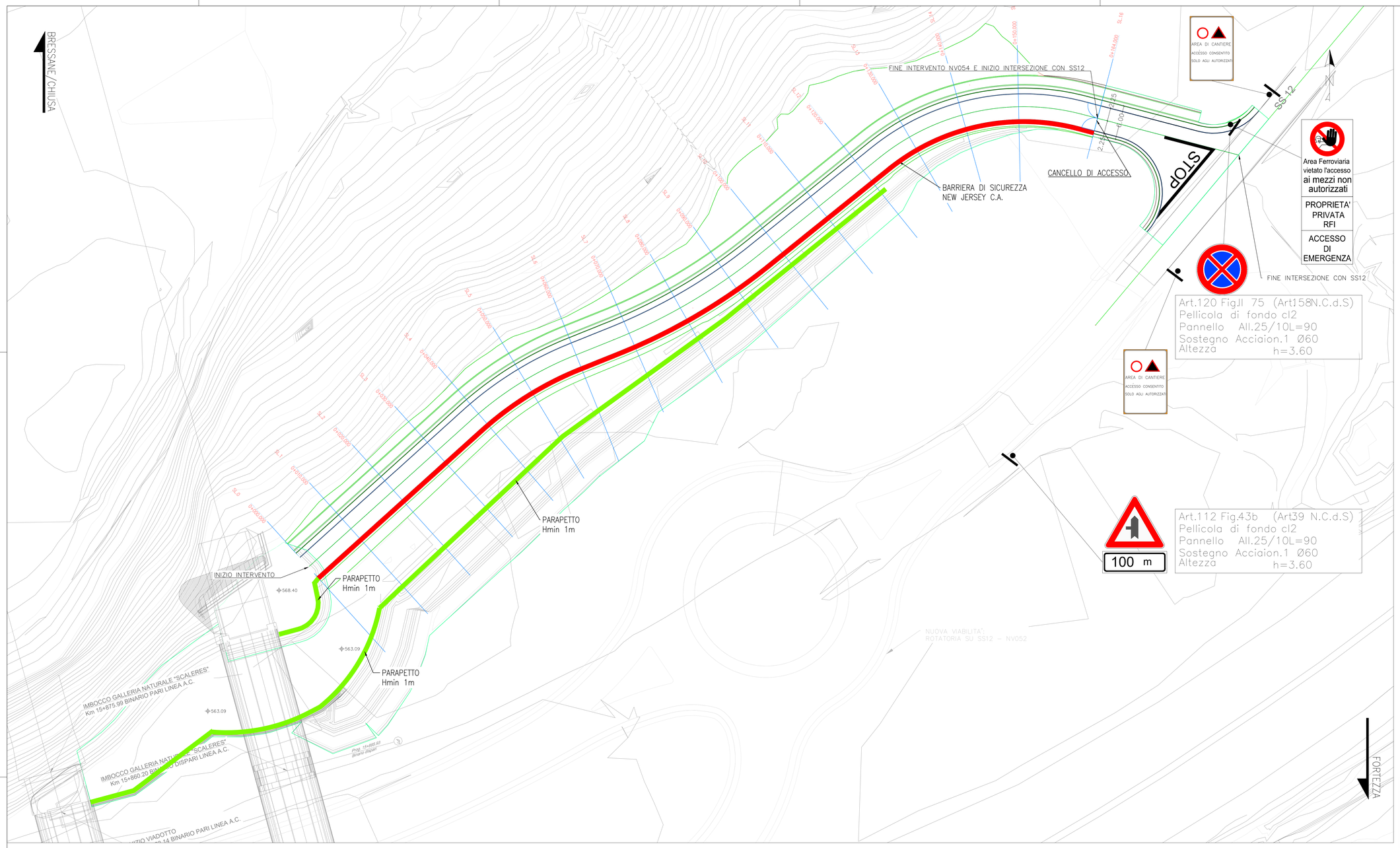

LEGENDA

PARAPETTO PIAZZALE INFERIORE – Ltot=180.4m
PARAPETTO PIAZZALE SUPERIORE – Ltot=14.4m

NEWJERSEY – L=164m

Fondazione Parapetto inferiore: 14.4*0.3*0.6
Fondazione Parapetto Superiore: 180.4*0.3*0.6

CANCELLO PER ACCESSO:
Montante IPE100 passo 1200/1800m – PESP 8.10kg/ml
Parapetto inf. (1/1.5)*14.4*8.10*1.30
Parapetto sup. (1/1.5)*180.40*8.10*1.30
Tubo mancorrente ø48.3/2.9 – Peso 3.35kg/ml
Parapetto inf. 3*14.4*3.35
Parapetto sup. 3*180.4*3.35

NEW JERSEY:
Barriera in calcestruzzo

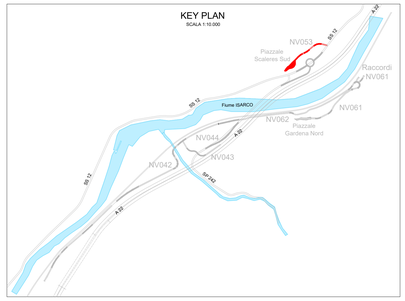

PARTICOLARE NEW-JERSEY SU TERRAPIENO – SCALA 1:50

BARRIERA DI SICUREZZA STRADALE IN CALCESTRUZZO NDBA
(NATIONAL DYNAMIC BARRIER ANAS)

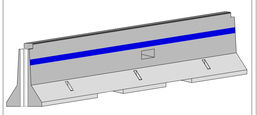

BARRIERA NDBA ASPHALT

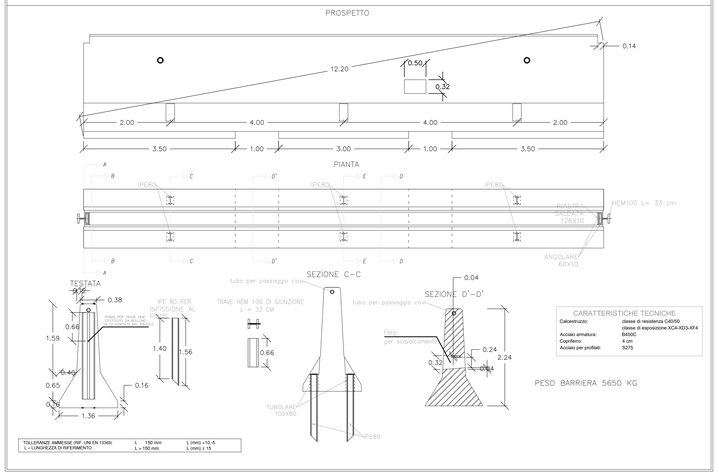

PARTICOLARE PARAPETTO SU TERRAPIENO – SCALA 1:50

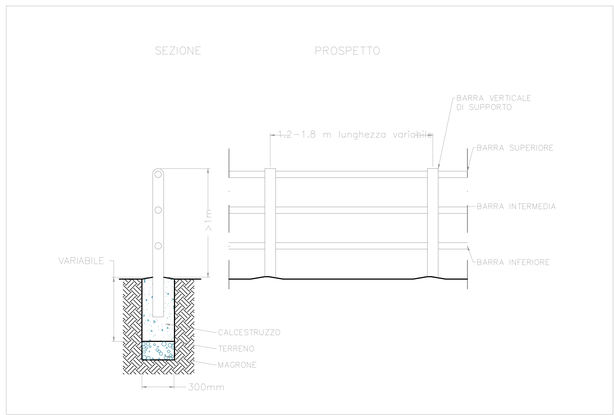

COMMITTENTE:

RFI RETE FERROVIARIA ITALIANA
GRUPPO FERROVIE DELLO STATO ITALIANE

DIREZIONE LAVORI:

ITALFERR
GRUPPO FERROVIE DELLO STATO ITALIANE

APPALTATORE:

webuild Implenia

PROGETTAZIONE:
MANDATARIA: SWS
MANDANTI: PINI ITALIA, GDP GEOMINI, ALREL, SISt

IL DIRETTORE DELLA PROGETTAZIONE:
Ing. Paolo Ciuna
ORDINE INGEGNERI TRENTO
Dott. Ing. PAOLO CIUNA
ISCRIZIONE ALBO N° 2216

PROGETTO ESECUTIVO

PROGETTAZIONE ESECUTIVA ED ESECUZIONE DEI LAVORI DI REALIZZAZIONE DEL LOTTO 1 DEL QUADRUPLICAMENTO DELLA LINEA FERROVIARIA FORTEZZA - VERONA TRATTA "FORTEZZA – PONTE GARDENA"

DISEGNO
OPERE CIVILI

PIAZZALI AGLI IMBOCCHI DELLE GALLERIE E VIABILITA' DI ACCESSO
IMBOCCO SCALERES SUD - VIABILITA' ACCESSO AREA SOCCORSO - VIABILITA' DI CANTIERE
Barriere di sicurezza e segnaletica: planimetria di progetto e modalità di installazione

APPALTATORE		SCALA:
IL DIRETTORE TECNICO Ing. Pietro Giambattista		VARIE

COMMESSA	LOTTO	FASE	ENTE	TIPO DOC.	OPERA/DISCIPLINA	PROGR.	REV.
IB0U	1B	E	ZZ	P9	NV0540	002	C

Rev.	Descrizione	Redatto	Data	Verificato	Data	Approvato	Data	Autorizzato Data
A	EMISSIONE	M.Ingianni	26/01/22	A. Valente	27/01/22	D. Buttafuoco Dolomiti	28/01/22	IL PROGETTISTA A. Prof. ANDREANI Ordine degli Ingegneri della Provincia di Bergamo Iscrizione all'Albo n. 1954 Dott. Ing. Alberto Andreani
B	EMISSIONE PER INDICAZIONE COMMITTENZA	A. Del Signore	18/07/22	A. Valente	19/07/22	D. Buttafuoco Dolomiti	20/07/22	
C	Emissione a seguito di istruttoria e interlocuzioni	S.Carta	20/02/2023	P.Fontana	26/02/2023	D.Buttafuoco	27/02/2023	

File: IB0U1BEZZP9NV0540002C n. Elab.: 1833