

Pianta Piano Intermedio - Stato di Fatto
SCALA 1 : 50

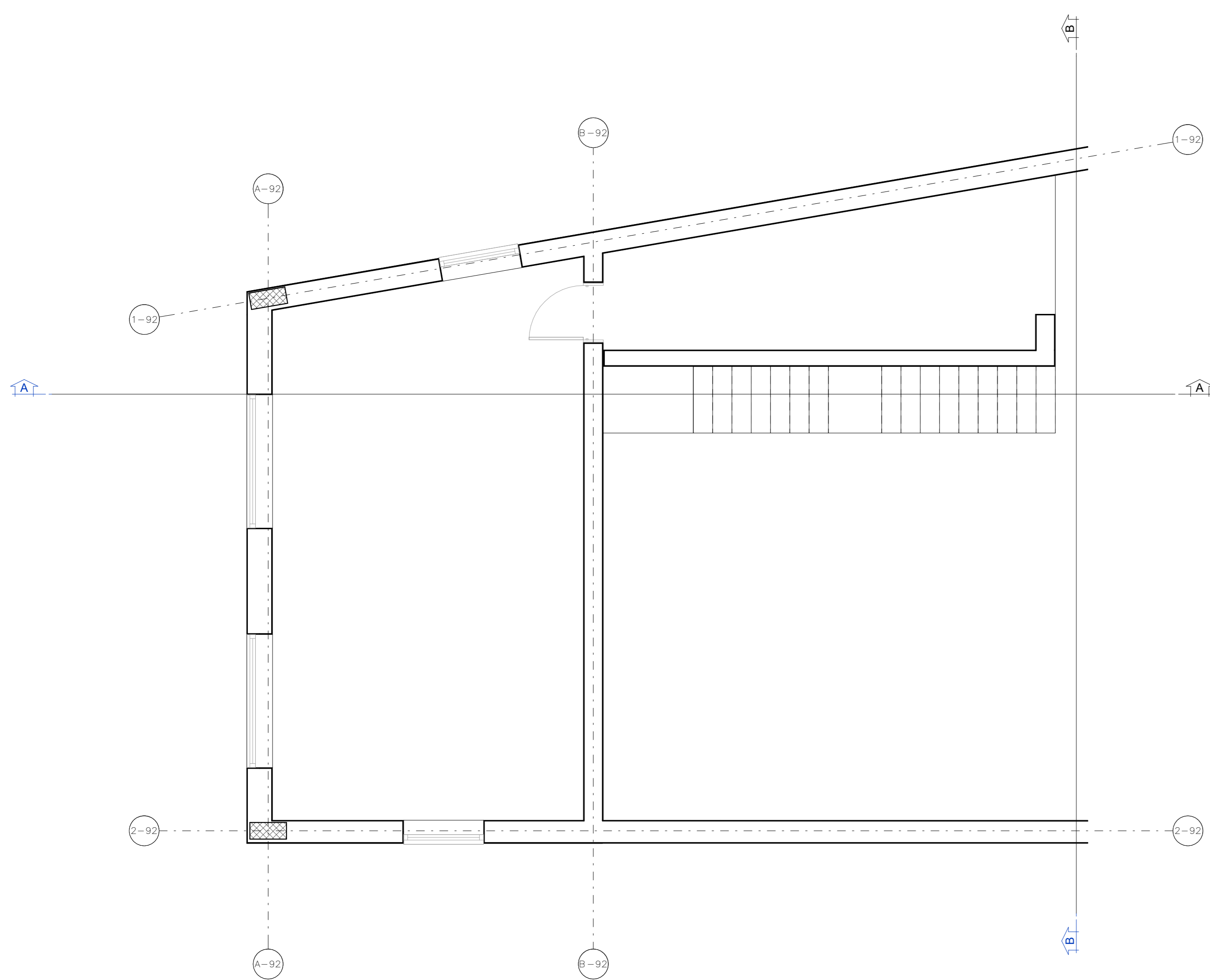

Pianta Piano Primo - Stato di Fatto
SCALA 1 : 50

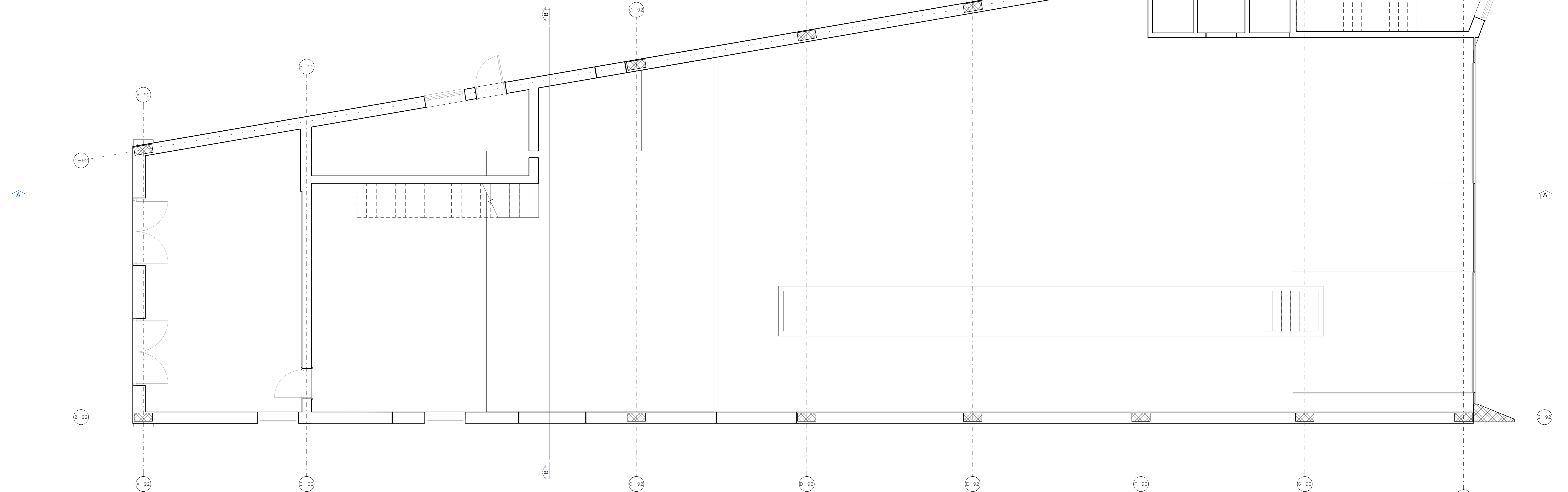

Pianta Piano Terra - Stato di Fatto
SCALA 1 : 50

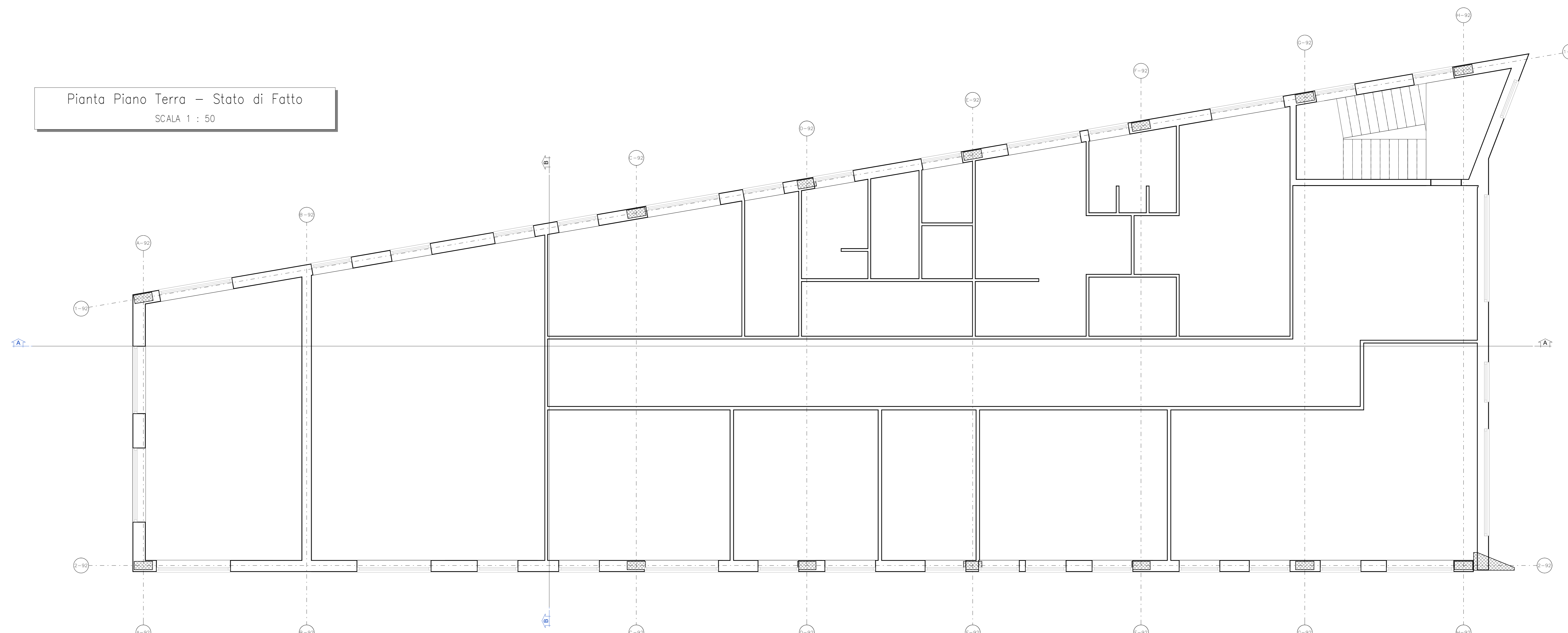

KEY-PLAN

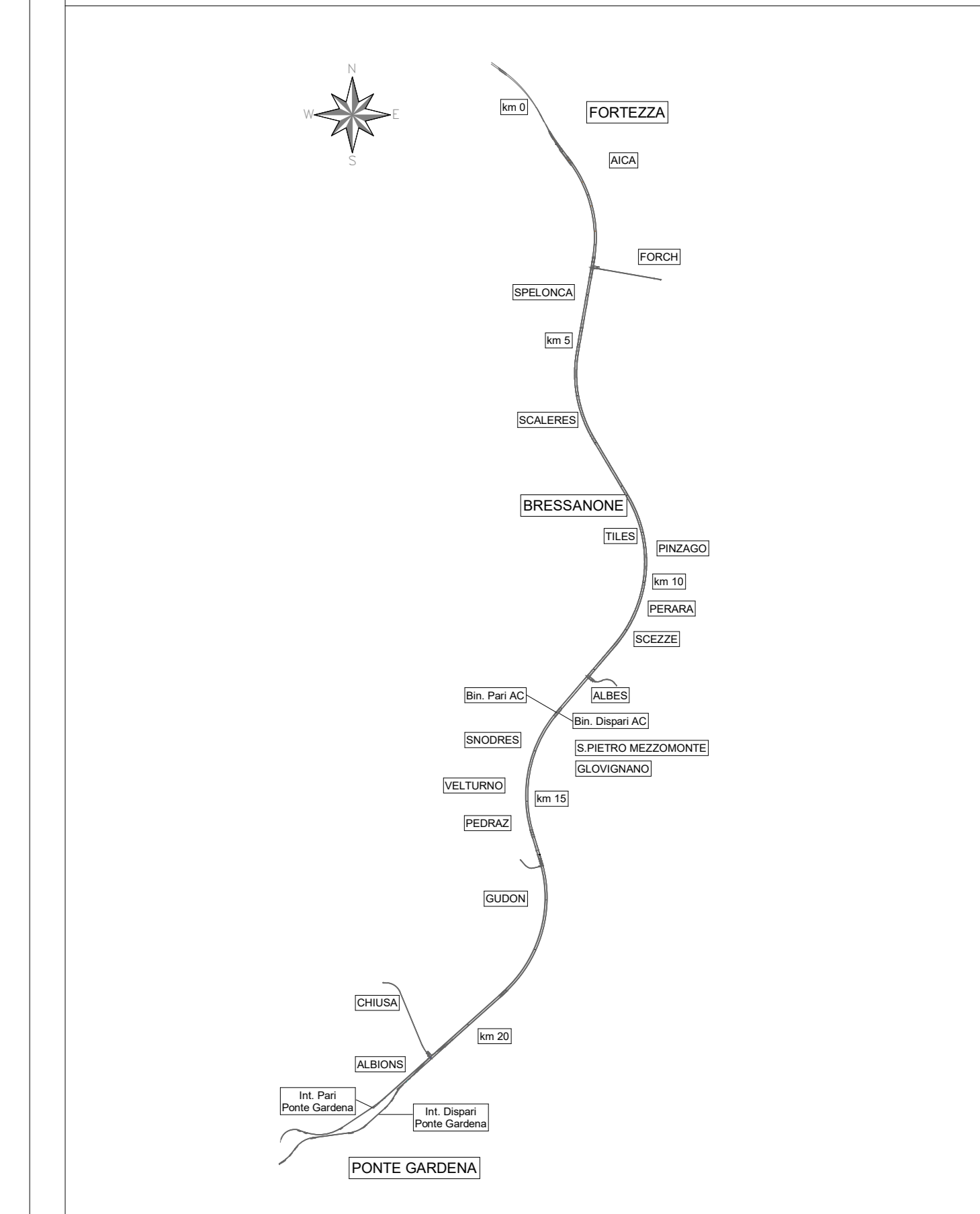

COMMITTENTE: **RFI RETE FERROVIARIA ITALIANA**
 DIREZIONE LAVORI: **ITALFERR**
 APPALTATORE: **CONSORZIO DOLOMITI**
 PROGETTAZIONE: **SWS**
 MANDATI: **PINI**, **GOP GEOMINI**, **SIST**
 IL DIRETTORE DELLA PROIEZIONE: **PIRELLA GÖTTSCHE LOWE**

PROGETTO ESECUTIVO
 PROGETTAZIONE ESECUTIVA ED ESECUZIONE DEI LAVORI DI REALIZZAZIONE DEL LOTTO 1 DEL QUADRUPPLICAMENTO DELLA LINEA FERROVIARIA FORTEZZA - VERONA TRATTA "FORTEZZA - PONTE GARDENA"

DISEGNO
 11 - OPERE CIVILI
 B2-PIAZZALI AGLI IMBOCCHI DELLE GALLERIE E VIABILITA' DI ACCESSO
 Fabbricati tecnologici - Ponte Gardena - Fabbricato cab. MT/BT e TLC (ex rimessa carrelli)
 Stato di Fatto - Pianta

APPALTATORE	SCALA:
IL DIRETTORE TECNICO	1 : 50

COMMESSA	LOTTO	FASE	ENTE	TIPO DOC.	OPERADISCIPLINA	PROGR.	REV.
IBOU	1	B	E	Z	P	B	F A 0 9 2 0 0 1 A

Rev.	Descrizione	Redatto	Data	Verificato	Data	Approvato	Data	Autore/Rev. Data
A	Emissione	A. Sava	17/01/2022	L. Ferra	18/01/2022	(Disegn.)	18/01/2022	A. PROGETTISTA P. DIANA