

Prospetto EST – Stato di Fatto
SCALA 1 : 50

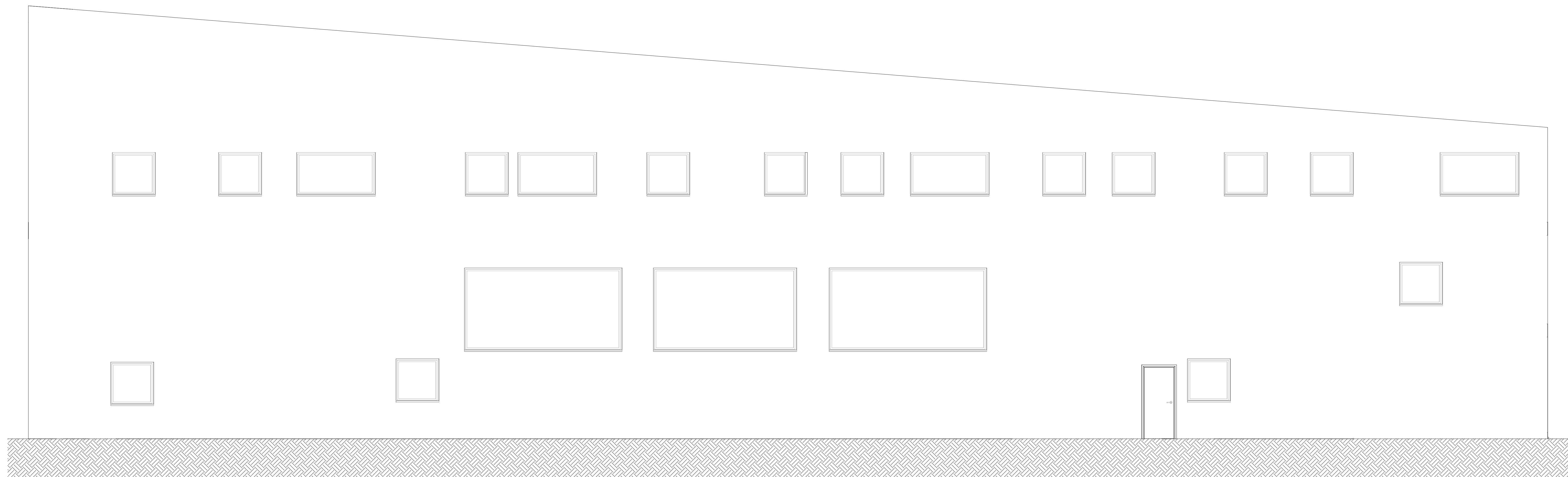

Prospetto NORD – Stato di Fatto
SCALA 1 : 50

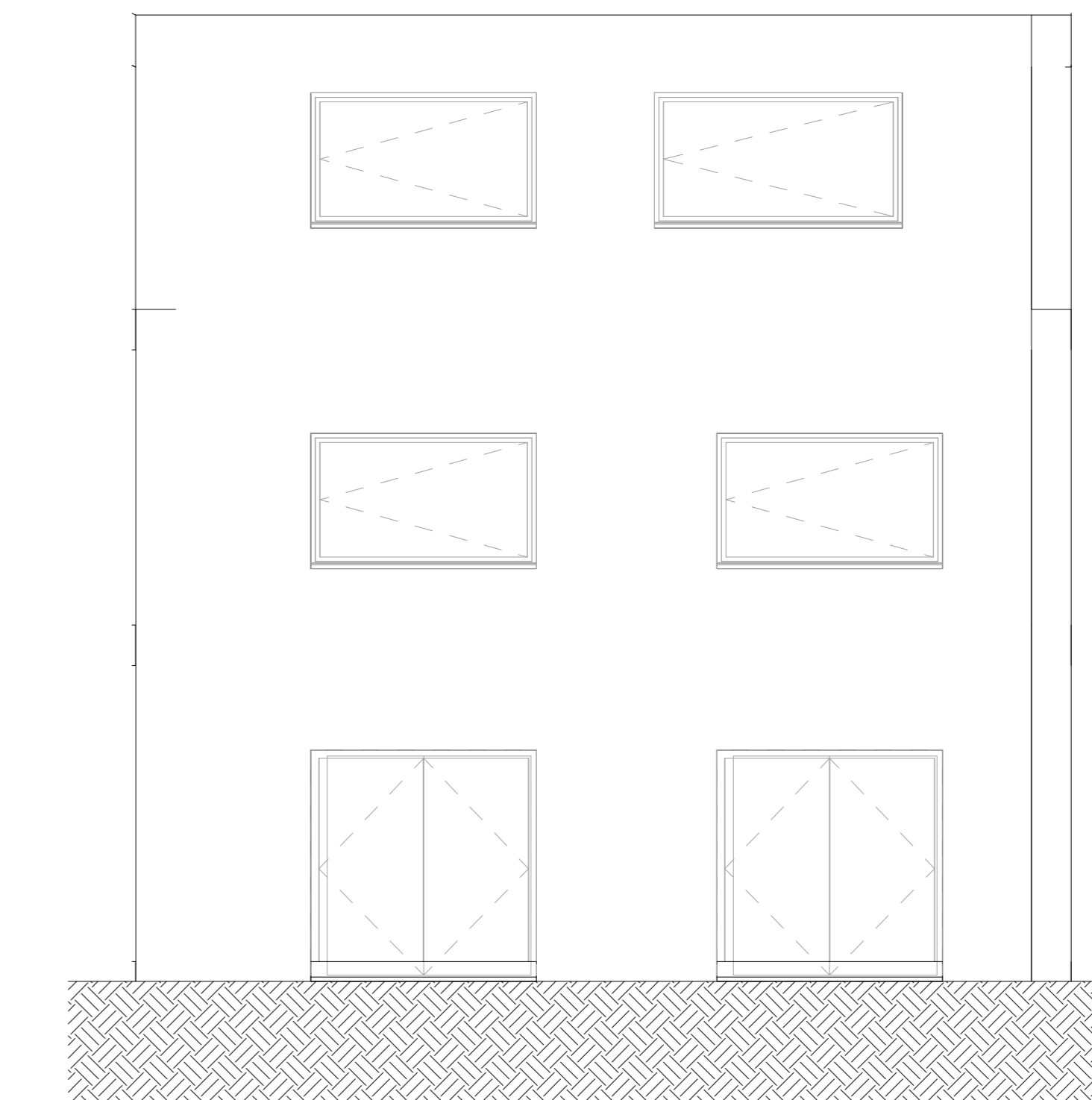

Prospetto OVEST – Stato di Fatto
SCALA 1 : 50

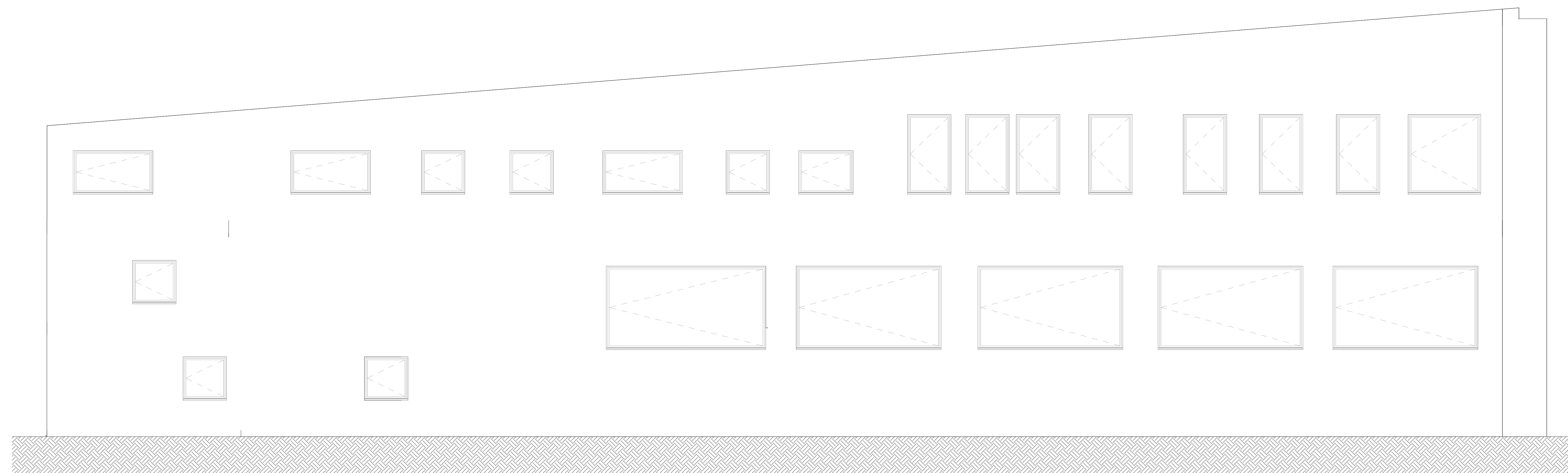

Prospetto SUD – Stato di Fatto
SCALA 1 : 50

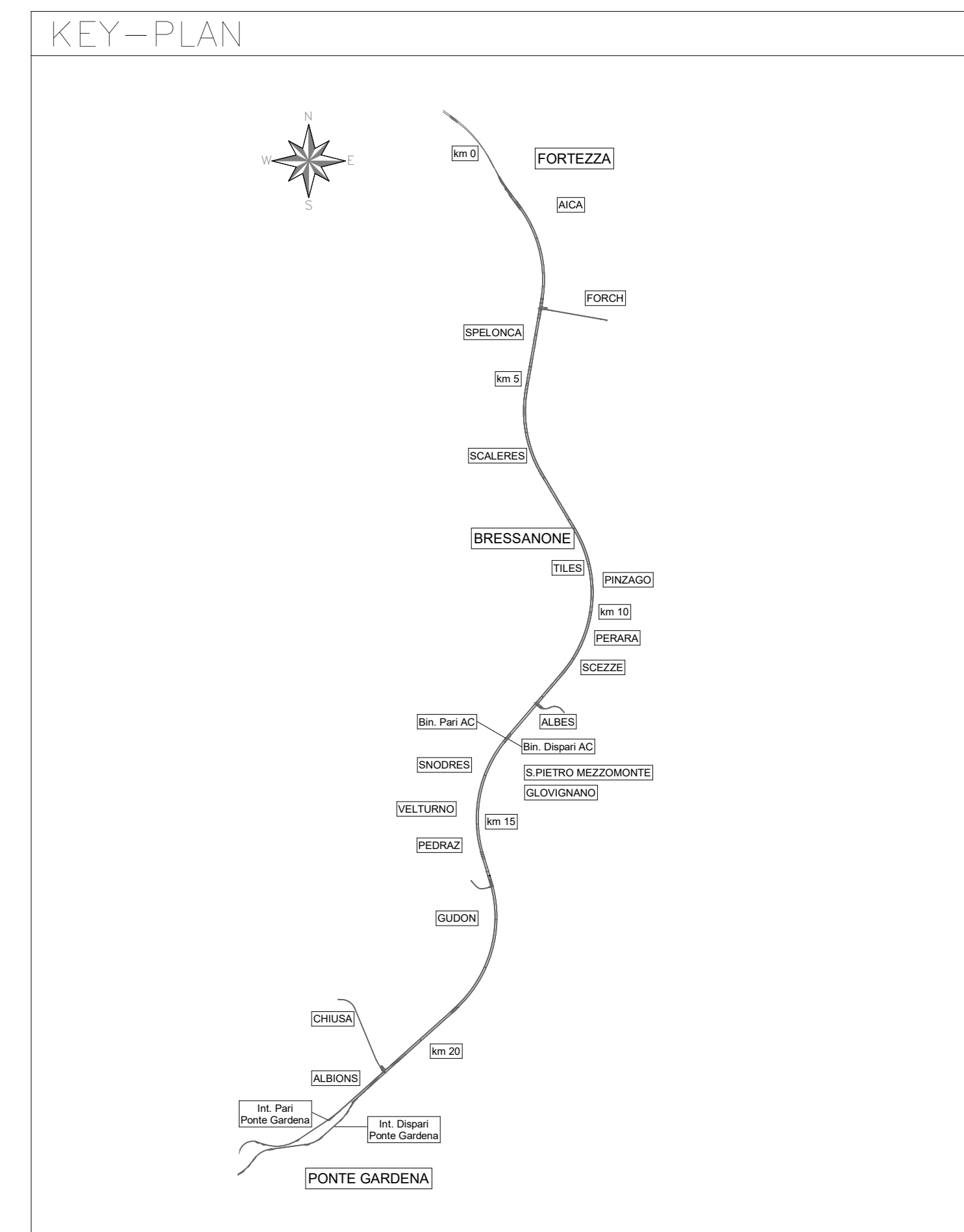
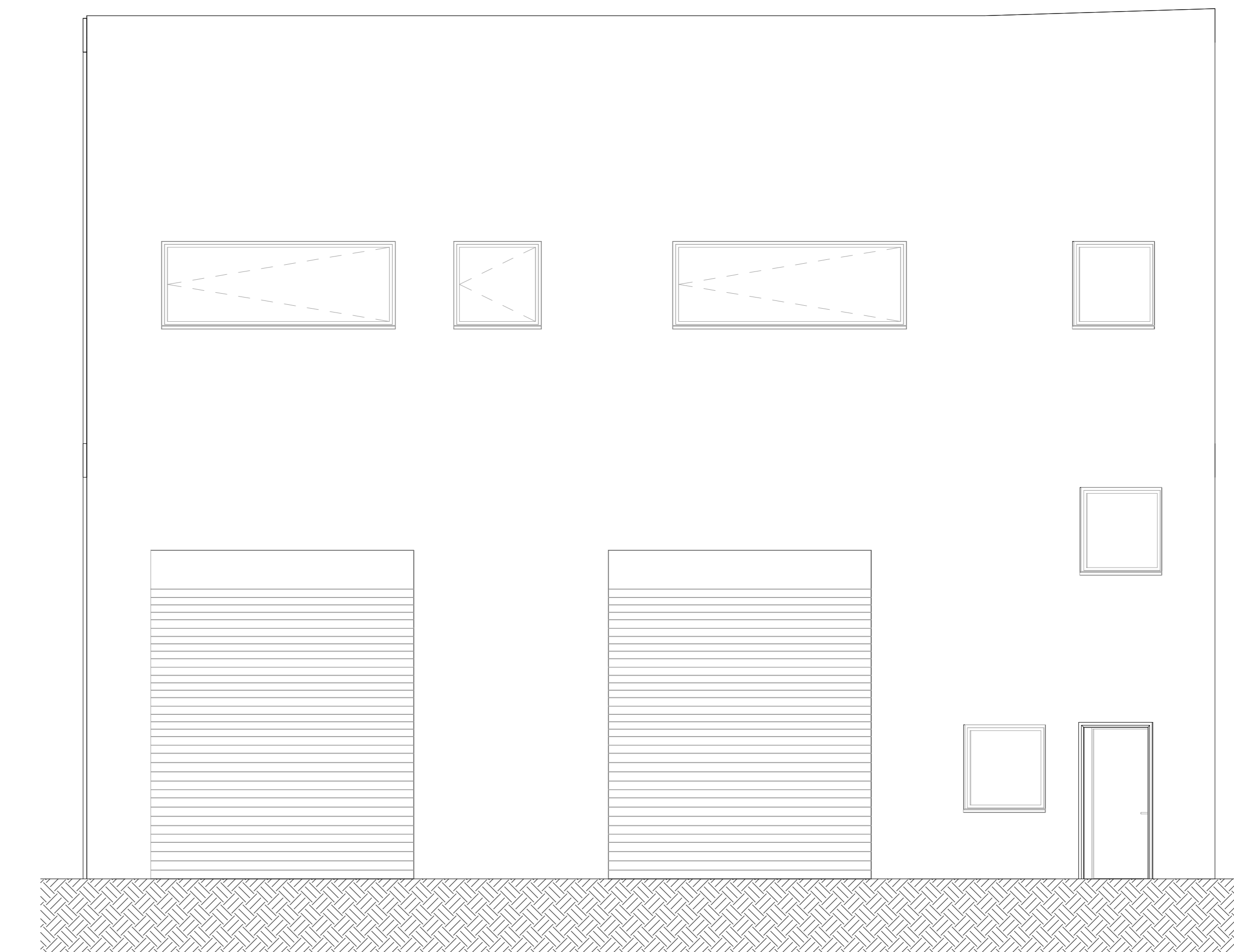

COMMITTENTE: **RFI RETE FERROVIARIA ITALIANA**
GRUPPO FERROVIE DELLO STATO ITALIANE

DIREZIONE LAVORI: **ITALFERR**
GRUPPO FERROVIE DELLO STATO ITALIANE

APPALTORE: **CONSORZIO DOLOMITI**

PROGETTAZIONE: **SWS**
MANDANTI: **PINI**, **GOP GEOMINI**, **SIST**

IL DIRETTORE DELLA CANTIERE PROGETTAZIONE: **DELLA**

PROGETTO ESECUTIVO

PROGETTAZIONE ESECUTIVA ED ESECUZIONE DEI LAVORI DI REALIZZAZIONE DEL LOTTO 1 DEL QUADRUPPLICAMENTO DELLA LINEA FERROVIARIA FORTEZZA - VERONA TRATTA "FORTEZZA - PONTE GARDENA"

DISEGNO
11 - OPERE CIVILI
B2-PIAZZALI AGLI IMBOCCHI DELLE GALLERIE E VIABILITA' DI ACCESSO
Fabbricati tecnologici - Ponte Gardena - Fabbricato cab. MT/BT e T/C (ex rimessa carrelli)
Stato di Fatto - Prospetti

APPALTORE: **CONSORZIO DOLOMITI** SCALA: 1 : 50

COMMESSA	LOTTO	FASE	ENTE	TIPO DOC.	OPERADISCIPLINA	PROGR.	REV.
IBOU1	TB	E	Z	P	B	FA0920	002 A

Rev.	Descrizione	Redatto	Data	Verificato	Data	Approvato	Data	Autore/Rev. Data
A	Emissione	A. Sava	17/01/2022	L. Ferra	18/01/2022	(Sava)	18/01/2022	A. PROGETTISTA P. DIANA

File: IBOU1BEZZPFA0920002A.dwg In. Elab.: x