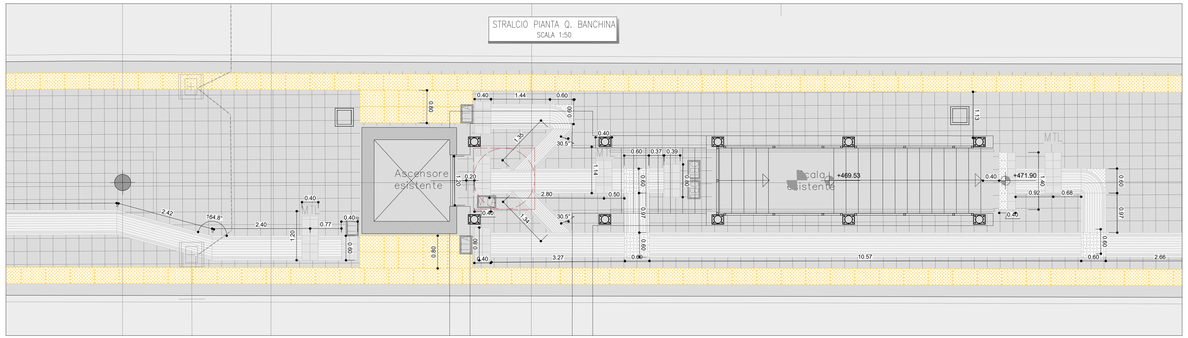

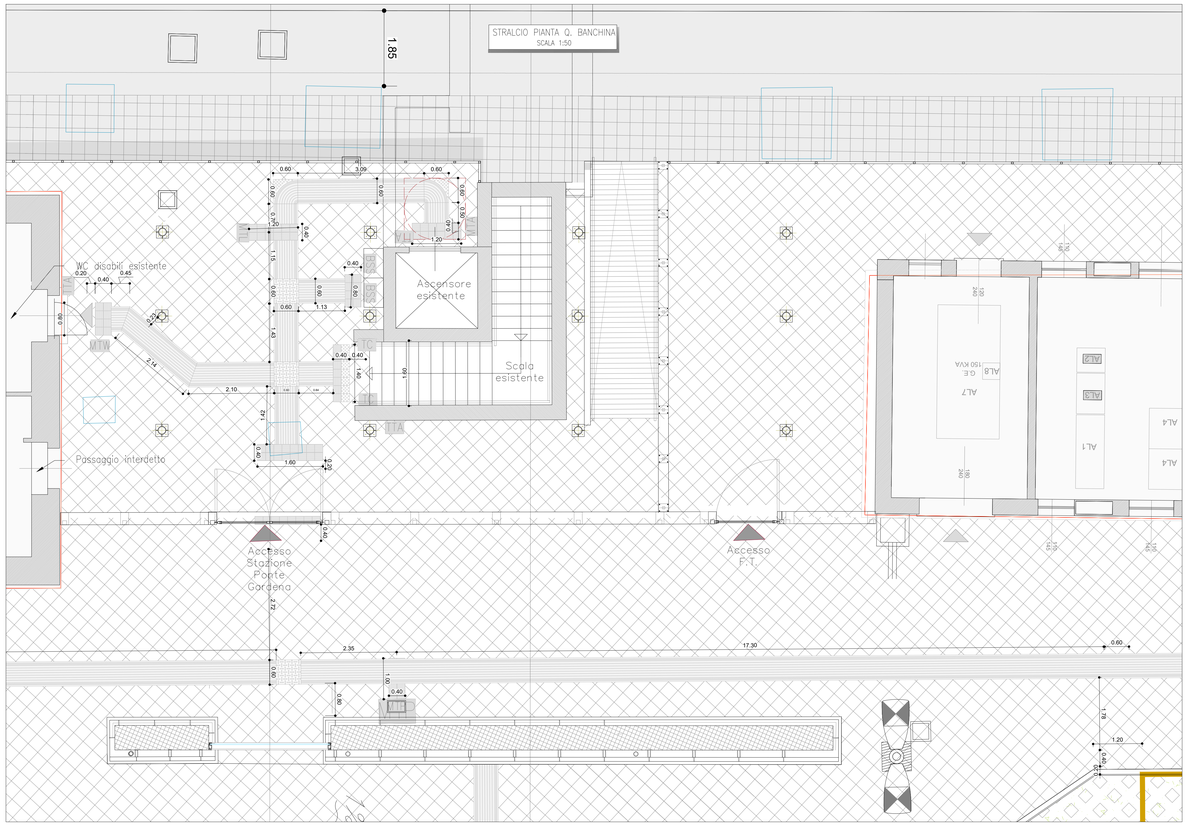

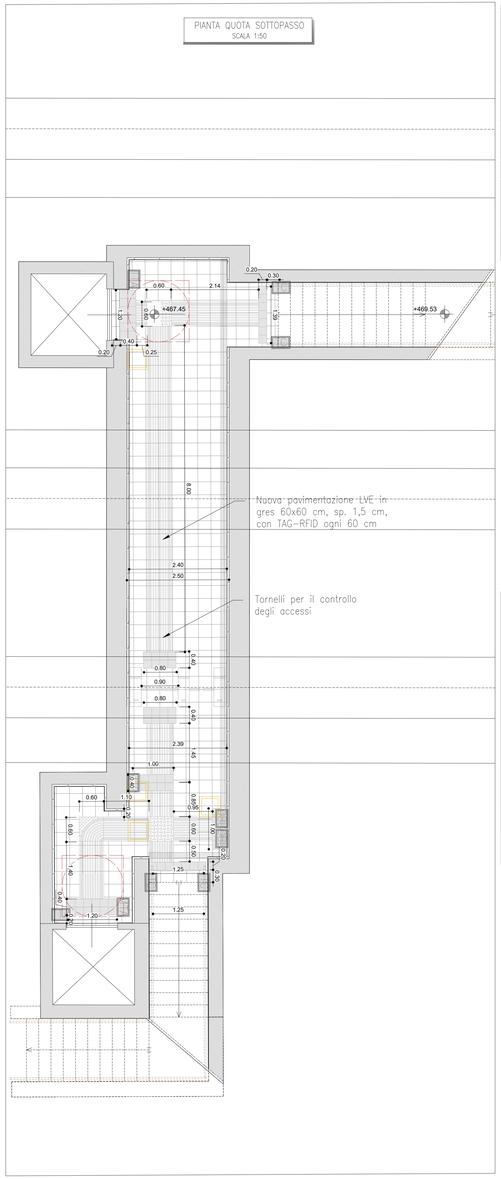

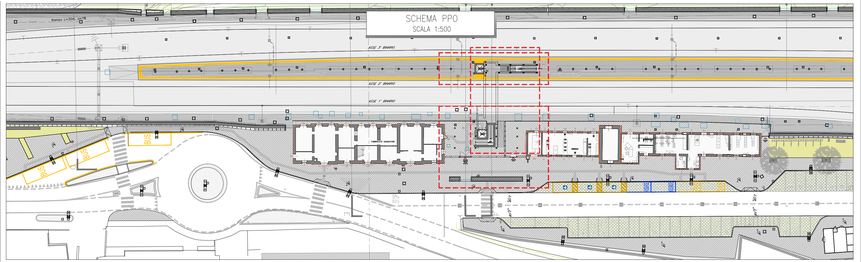

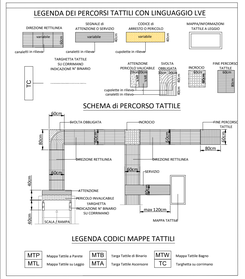

COMMITTENTE:

RFI RETE FERROVIARIA ITALIANA
GRUPPO FERROVIE DELLO STATO ITALIANE

DIREZIONE LAVORI:

ITALFERR
GRUPPO FERROVIE DELLO STATO ITALIANE

APPALTATORE:

webuild Impleniu
CONSORZIODOLOMITI

PROGETTAZIONE:

MANDATARIA: SWS

MANDANTI: PINI ITALIA, GDP GEOMINI, BLREL, SIST

IL DIRETTORE DELLA PROGETTAZIONE:

Ing. Paolo Cucino
ORDINE DEGLI INGEGNERI DELLA PROV. DI TRENTO
Dottor Ing. PAOLO CUCINO
ISCRIZIONE ALBO N° 2216

PROGETTO ESECUTIVO

PROGETTAZIONE ESECUTIVA ED ESECUZIONE DEI LAVORI DI REALIZZAZIONE DEL LOTTO 1 DEL QUADRUPLICAMENTO DELLA LINEA FERROVIARIA FORTEZZA - VERONA TRATTA "FORTEZZA – PONTE GARDENA"

DISEGNO

11 - OPERE CIVILI

C2 - INTERVENTI DI INSERIMENTO PAESAGGISTICO INFRASTRUTTURA A PONTE GARDENA
ARCHITETTONICI - Elaborati generali
Pianta di dettaglio ingresso stazione con percorsi di orientamento per disabili visivi

APPALTATORE		SCALA:
IL DIRETTORE TECNICO Ing. Pietro Gianfranchi		1:50

COMMESSA	LOTTO	FASE	ENTE	TIPO DOC.	OPERA/DISCIPLINA	PROGR.	REV.
IB0U	1B	E	ZZ	PB	FV1000	001	B

Rev.	Descrizione	Redatto	Data	Verificato	Data	Approvato	Data	Autorizzato Data
A	Emissione	E. Frattini	15/07/2022	N. Tabarelli	18/07/2022	D.Buttafoco (Dolomiti)	20/07/2022	IL PROGETTISTA P.Cucino
B	Emissione a seguito di indicazioni Committenza	R.Letutto	06/03/2023	N.Tabarelli	09/03/2023	D.Buttafoco (Dolomiti)	16/03/2023	ORDINE DEGLI INGEGNERI DELLA PROV. DI TRENTO Dottor Ing. PAOLO CUCINO ISCRIZIONE ALBO N° 2216

File: IB0U1BEZZPBFV1000001B.dwg

n. Elab.: