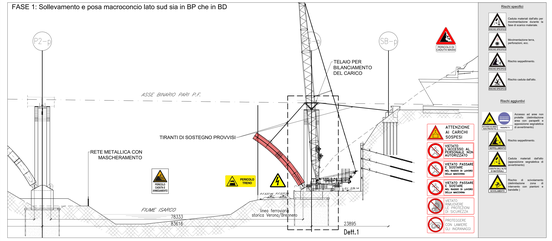

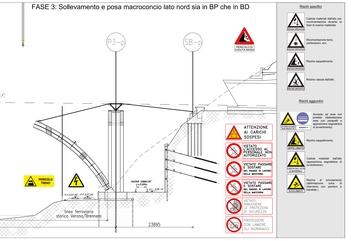

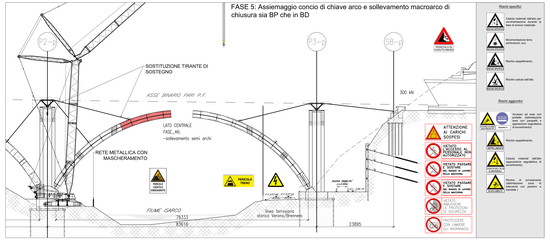

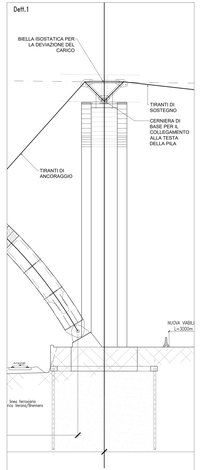

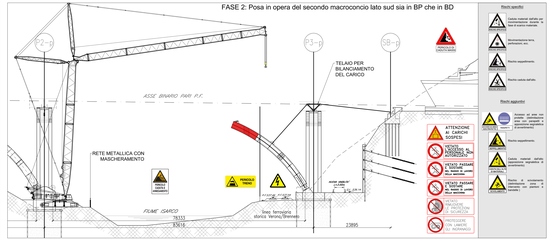

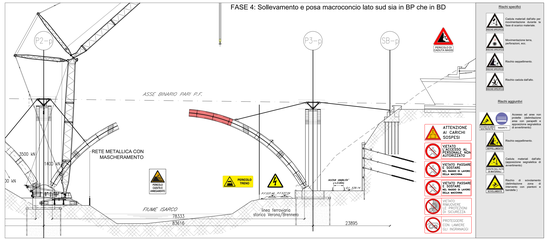

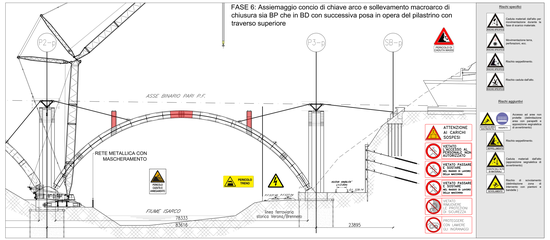

Rischi comuni a tutte le fasi lavorative svolte all'interno dell'area di cantiere

Rischi specifici
(Valutazione rischi a difesa DJP presso lab PCS)

- Rischio incendio o esplosione conseguenti con uso di mezzi e attrezzature di lavoro
- Elettrocuzione
- Esposizione al rumore

Rischi aggiuntivi
(Vedasi prescrizioni a POS/Piano da cantiere)

- Rischio di investimento da veicoli circolanti in area di cantiere (opposizione segnaletica di avvertimento)
- Elettrocuzione

Barelle TOBOGA per il soccorso e il recupero: sistema di discesa in corda doppia per le barelle a cesto

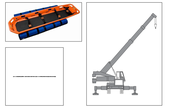

- Prima di procedere con l'intervento dovrà essere inoltre Verificarsi con il coordinatore presente e interferente con le opere.
- Verificare le qualifiche dei mezzi, anche in funzione dei tipi di lavoro.
- Verificare la presenza di ostacoli e/o interferenze aeree e/o sotterranee.
- Verificare la portata di carico e attrezzi e/o ganci ausiliari e/o apparecchi ausiliari ed ogni altra prescrizione.
- Verificare la presenza di ostacoli e/o interferenze aeree e/o sotterranee.
- Verificare la capacità di carico e/o interferenze aeree e/o sotterranee.
- Verificare la presenza di ostacoli