

AREA DI STUDIO PONTE GARDENA

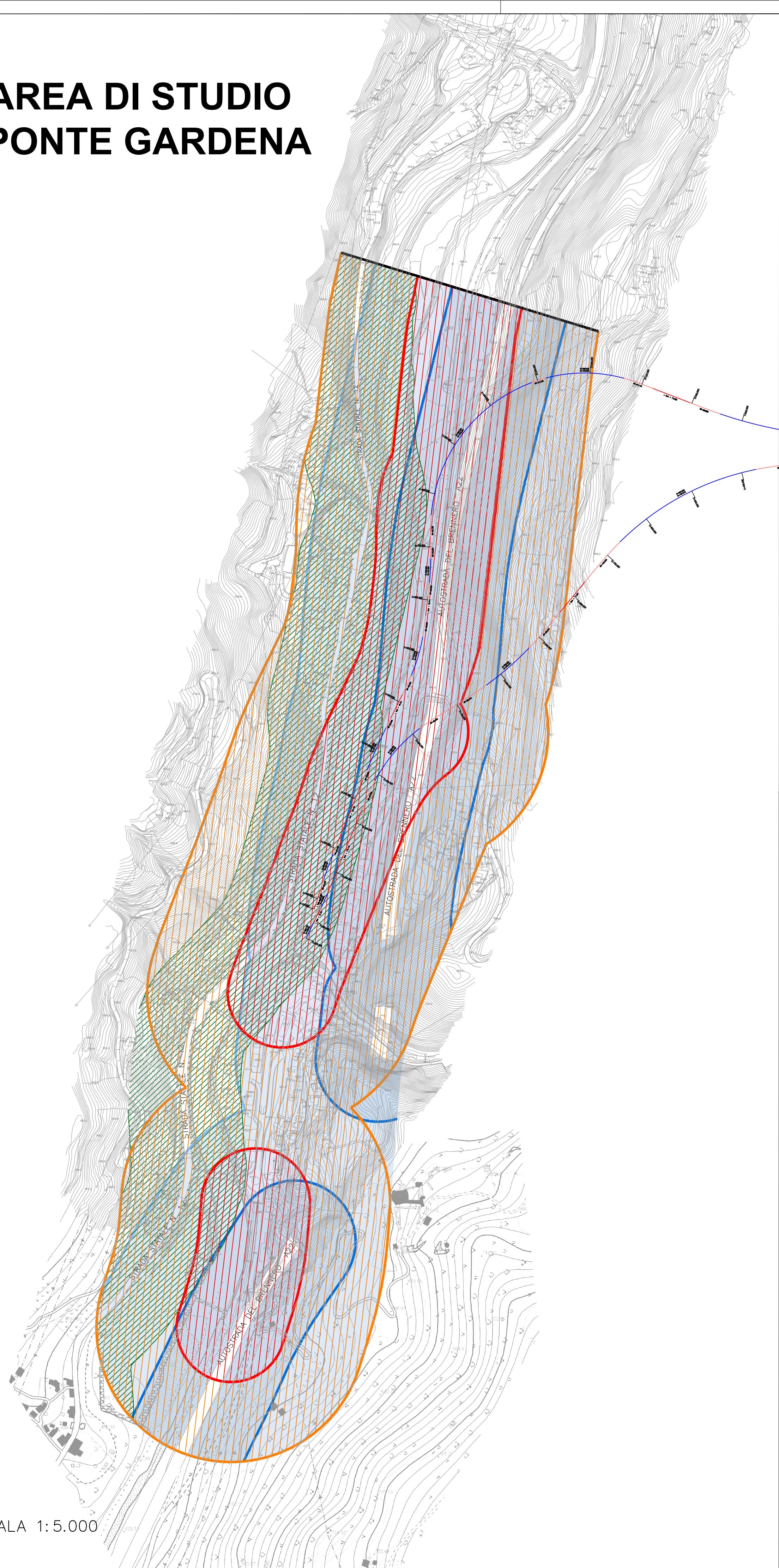

SCALA 1:5.000

VISTA D'INSIEME

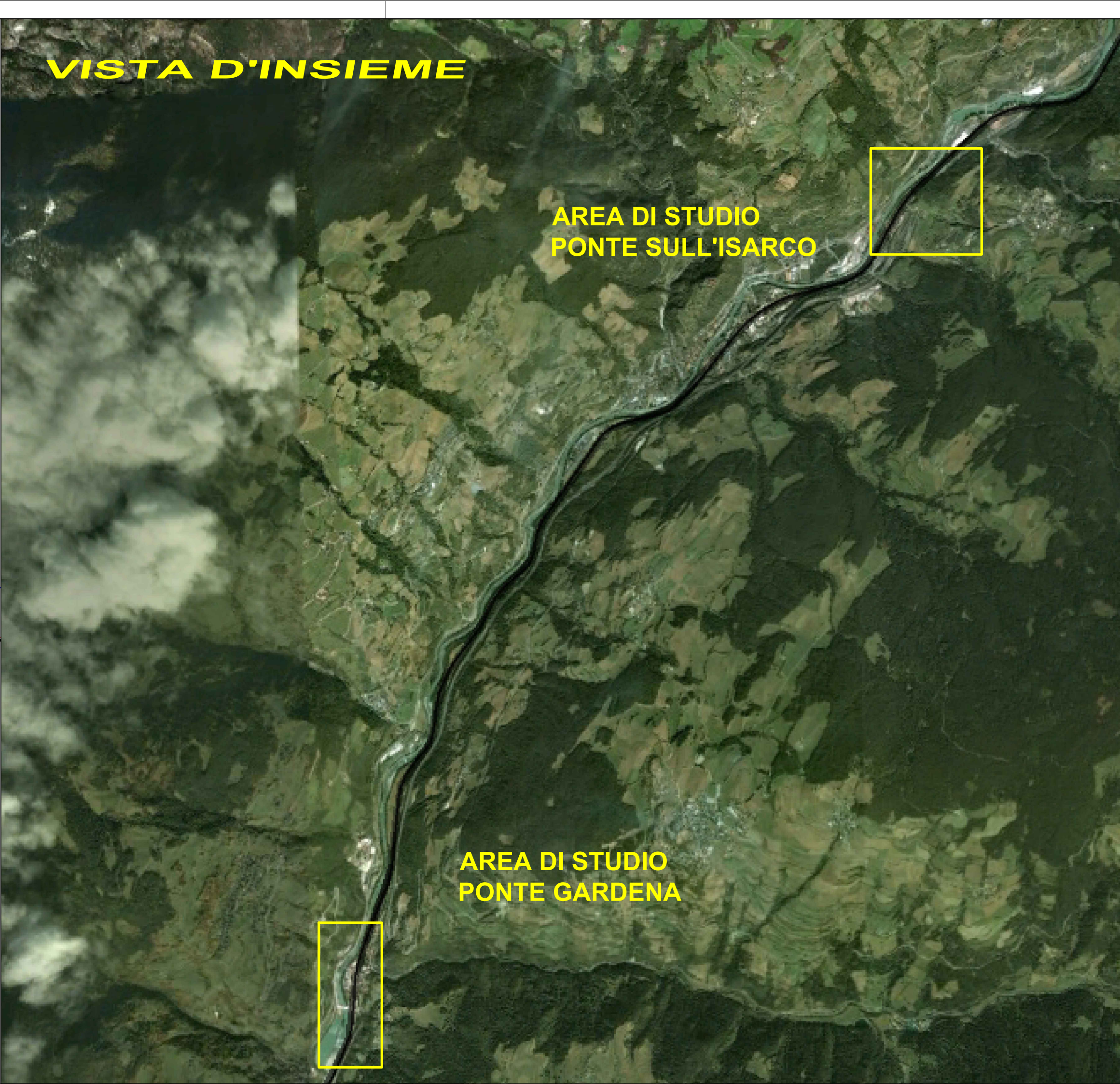

AREA DI STUDIO
PONTE SULL'ISARCO

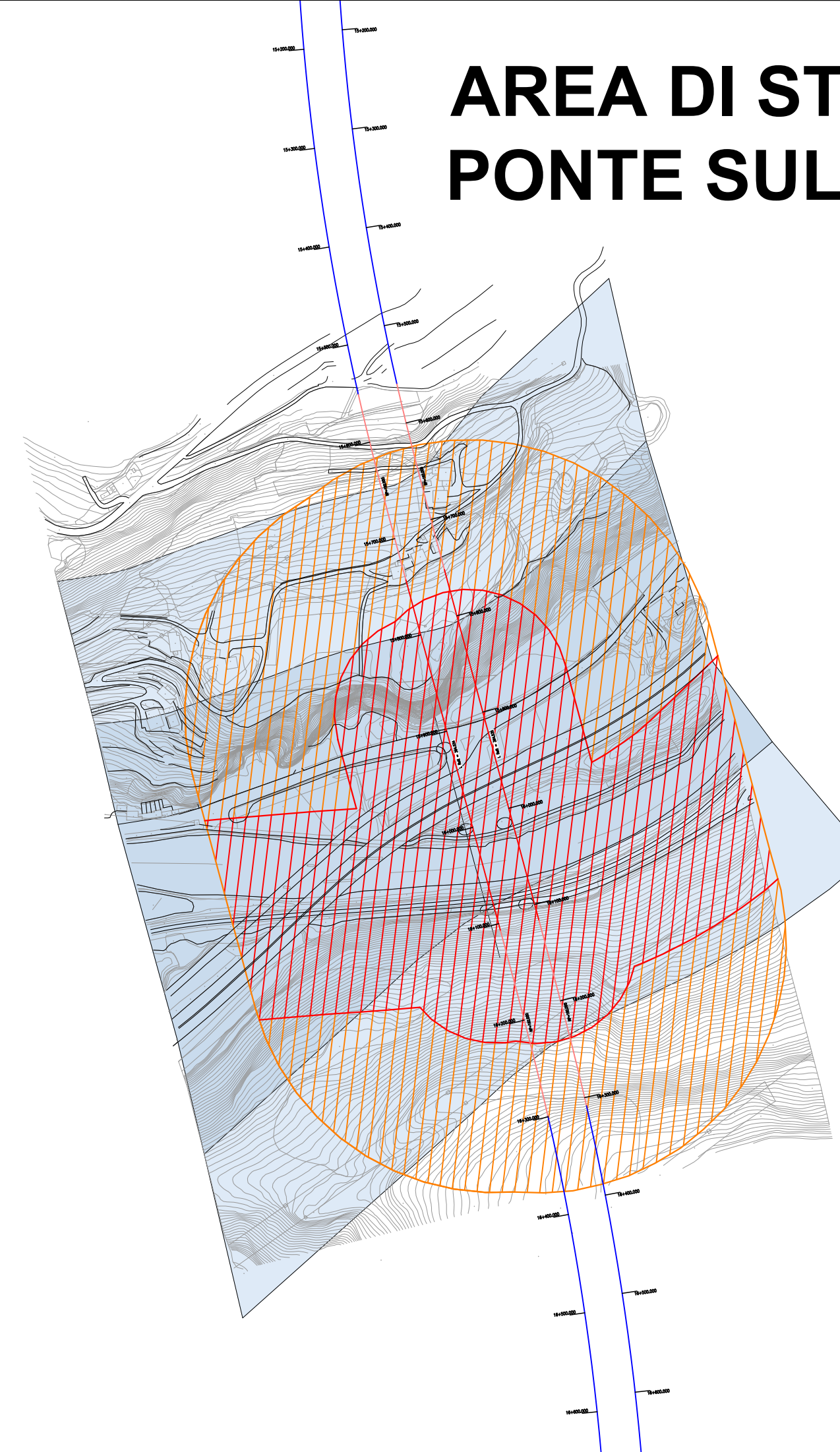

AREA DI STUDIO
PONTE GARDENA

AREA DI STUDIO PONTE SULL'ISARCO





LEGENDA

Fasce di pertinenza acustica ferroviaria
D.P.R. 18/11/1998 n° 459

-  Fascia A (0 - 100 m per lato da binario esterno)
-  Fascia B (100 - 250 m per lato da binario esterno)

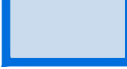
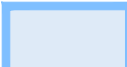
Fasce di pertinenza acustica di infrastrutture stradali
concorsuali D.P.R. 30/03/2004 n° 142

-  Fascia A - Strada Tipo A (cds) Autostrada
(0 - 100 m per lato dal ciglio) Limiti
70/60dB(A)
-  Fascia B - Strada Tipo A (cds)
Autostrada
(100 - 250 m per lato dal ciglio) Limiti
65/55dB(A)
-  Fascia unica - Strada Classe D (cds)
Sottotipo a fini acustici "Db"
(0 - 100 m per lato dal ciglio) Limiti
65/55dB(A)

COMMITTENTE:  **RFI**
RETE FERROVIARIA ITALIANA
GRUPPO FERROVIE DELLO STATO ITALIANE

DIREZIONE LAVORI:  **ITALFERR**
GRUPPO FERROVIE DELLO STATO ITALIANE

APPALTATORE:  **webuild** **Implema**
CONSORZIODOLOMITI

PROGETTAZIONE: **SWS**

MANDATARIA: **SWS**

MANDANTI:  **PINI** **GDP GEOMIN** **SIST**

IL DIRETTORE DELLA PROGETTAZIONE:  **INGEGNERI DELLA PROV. DI TRENTO**
Dott. **PIETRO CUCINO**
ISCRIZIONE ALBO N° 2216

PROGETTO ESECUTIVO

PROGETTAZIONE ESECUTIVA ED ESECUZIONE DEI LAVORI DI REALIZZAZIONE DEL LOTTO 1 DEL QUADRUPPLICAMENTO DELLA LINEA FERROVIARIA FORTEZZA - VERONA TRATTA "FORTEZZA - PONTE GARDENA"

DISEGNO

04 - STUDIO ACUSTICO E VIBRAZIONALE

STUDIO ACUSTICO
Corografia Generale Con Individuazione delle Fasce di Pertinenza

APPALTATORE
IL DIRETTORE TECNICO
 **Ing. Pietro Giancarlo**

SCALA:
1 : 5.000

COMMESSA	LOTTO	FASE	ENTE	TIPO DOC.	OPERA/DISCIPLINA	PROGR.	REV.
IB0U	1B	E	ZZ	PX	IM0004	001	A

Rev.	Descrizione	Redatto	Data	Verificato	Data	Approvato	Data	Autorizzato Data
A	Emissione	T. Benazzi	14/01/2022	M. Pietrangeli	17/01/2022	D. Buttafoco	19/01/2022	IL PROGETTISTA P. Cucino
								INGEGNERI DELLA PROV. DI TRENTO Dott. PIETRO CUCINO ISCRIZIONE ALBO N° 2216
								29/01/2022

File: IB0U1BEZZPXIM0004001A.dwg n. Elab.: