Fase 1_ Deviazione viabilità su strada provvisoria

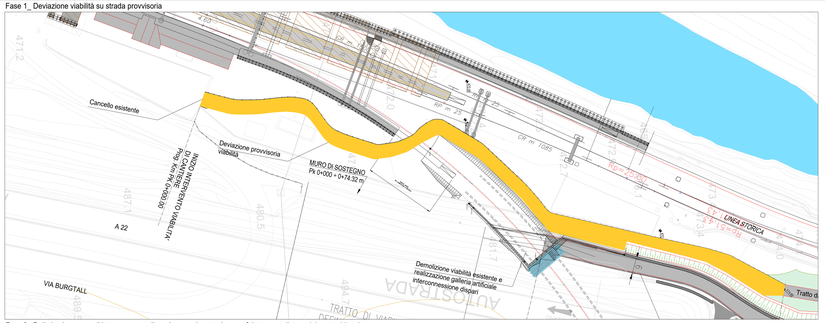

Fase 2_ Delimitazione area di intervento e realizzazione pavimentazione; asfaltatura e rullatura del manto bituminoso

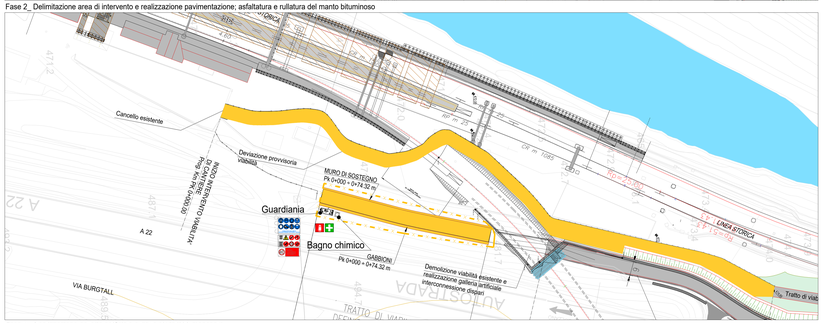

Fase 3_ Realizzazione galleria artificiale e tratto di viabilità mancante

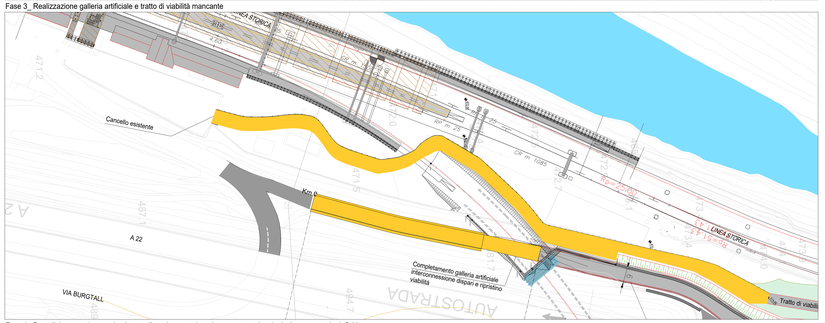

Fase 4_ Demolizione strada provvisoria e realizzazione parcheggio con successiva deviazione su strada definitiva

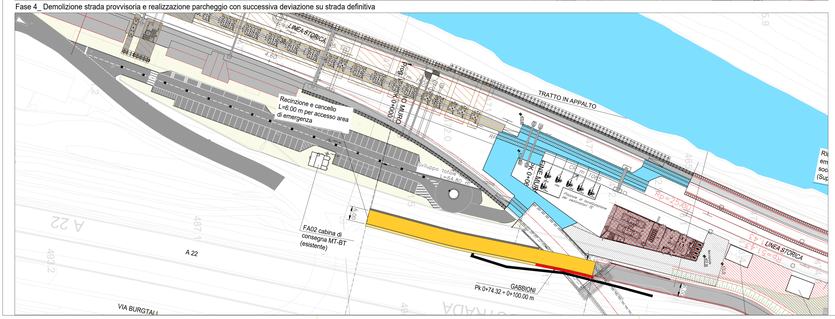

Fase 1_ Delimitazione area di intervento

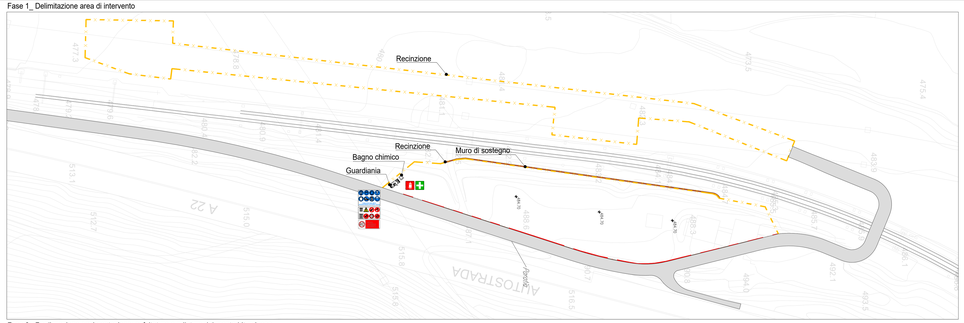

Fase 2_ Realizzazione pavimentazione; asfaltatura e rullatura del manto bituminoso

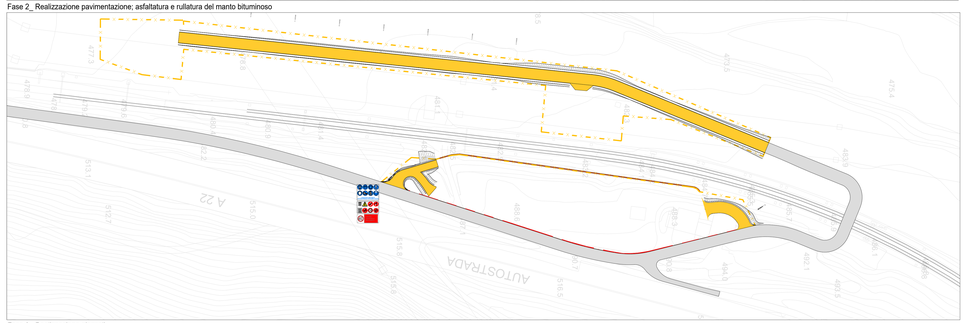

Fase 3_ Realizzazione piazzali

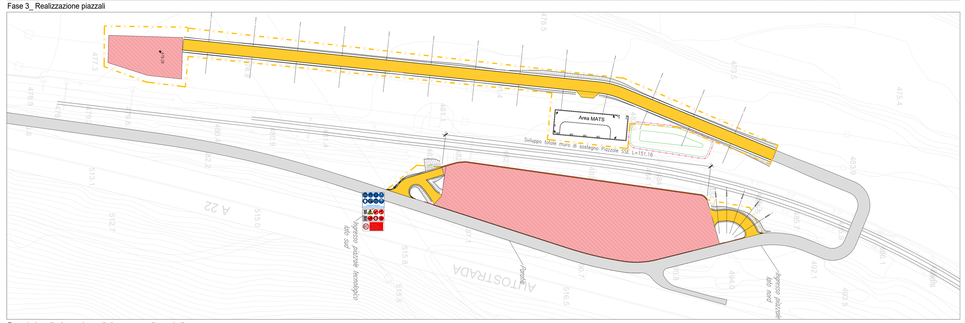

Fase 4_ Installazione misure di sicurezza quali guardrail

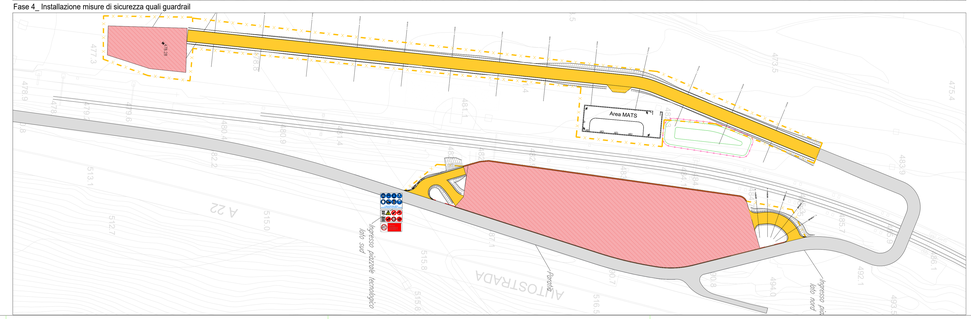

LEGENDA CARTELLONISTICA D.LGS 81/08 E S.M.I.

PERICOLO GENERICO (CODICE ATTRIBUZIONE: W001 ISO 7010 - SERIE ISO3864)	DIVIETO DI ACCESSO ALLE PERSONE NON AUTORIZZATE (CODICE ATTRIBUZIONE: P006 ISO 7010 - SERIE ISO3864)
CADUTA MATERIALI (CODICE ATTRIBUZIONE: W014 ISO 7010 - SERIE ISO3864)	DIVIETO DI PASSARE SOTTO I CARICHI SOSPESI (CODICE ATTRIBUZIONE: P009 ISO 7010 - SERIE ISO3864)
TENSIONE ELETTRICA PERICOLOSA (CODICE ATTRIBUZIONE: W012 ISO 7010 - SERIE ISO3864)	DIVIETO DI SOSTARE NEL RAGGIO D AZIONE DELL ESCAVATORE (CODICE ATTRIBUZIONE: P029 ISO 7010 - SERIE ISO3864)
PERICOLO DI MORTE (CODICE ATTRIBUZIONE: W013 ISO 7010 - SERIE ISO3864)	CONTROLLO TRIMESTRALE DELLE FUNI (CODICE ATTRIBUZIONE: M029 ISO 7010 - SERIE ISO3864)
CARICHI SOSPESI (CODICE ATTRIBUZIONE: W015 ISO 7010 - SERIE ISO3864)	CASCO DI PROTEZIONE OBBLIGATORIO (CODICE ATTRIBUZIONE: M014 ISO 7010 - SERIE ISO3864)
MATERIALE INFIAMMABILE O ALTA TEMPERATURA (CODICE ATTRIBUZIONE: W021 ISO 7010 - SERIE ISO3864)	PROTEZIONE OBBLIGATORIA DELL'UDITO (CODICE ATTRIBUZIONE: M003 ISO 7010 - SERIE ISO3864)
SOSTANZE NOCIVE IRRITANTI (CODICE ATTRIBUZIONE: W016 ISO 7010 - SERIE ISO3864)	PROTEZIONE OBBLIGATORIA DEGLI OCCHI (CODICE ATTRIBUZIONE: M004 ISO 7010 - SERIE ISO3864)
SCIVOLOSAMENTO DELLE MANI (CODICE ATTRIBUZIONE: W017 ISO 7010 - SERIE ISO3864)	PROTEZIONE OBBLIGATORIA DEL VISO (CODICE ATTRIBUZIONE: M006 ISO 7010 - SERIE ISO3864)
PERICOLO SCHEGGE (CODICE ATTRIBUZIONE: W018 ISO 7010 - SERIE ISO3864)	GUANTI DI PROTEZIONE OBBLIGATORI (CODICE ATTRIBUZIONE: M009 ISO 7010 - SERIE ISO3864)
PERICOLO DI INCIAMPO (CODICE ATTRIBUZIONE: W019 ISO 7010 - SERIE ISO3864)	PROTEZIONE OBBLIGATORIA DEL CORPO (CODICE ATTRIBUZIONE: M010 ISO 7010 - SERIE ISO3864)
CARTELLO DI AVVERTIMENTO (CODICE ATTRIBUZIONE: W001 ISO 7010 - SERIE ISO3864)	CALZATURE DI SICUREZZA OBBLIGATORIE (CODICE ATTRIBUZIONE: M008 ISO 7010 - SERIE ISO3864)
DIVIETO DI AVVICINARSI ALLE PERSONE NON AUTORIZZATE (CODICE ATTRIBUZIONE: P006 ISO 7010 - SERIE ISO3864)	PROTEZIONE OBBLIGATORIA DELLE VIE RESPIRATORIE (CODICE ATTRIBUZIONE: M017 ISO 7010 - SERIE ISO3864)
DIVIETO DI PASSARE E SOSTARE NEL RAGGIO D AZIONE DELL'ESCAVATORE (CODICE ATTRIBUZIONE: P029 ISO 7010 - SERIE ISO3864)	USO OBBLIGATORIO DELLA CINTURA DI SICUREZZA (CODICE ATTRIBUZIONE: M053 ISO 7010 - SERIE ISO3864)
DIVIETO FUMARE O USARE FIAMME LIBERE (CODICE ATTRIBUZIONE: P002 ISO 7010 - SERIE ISO3864)	PRONTO SOCCORSO (CODICE ATTRIBUZIONE: E003 ISO 7010 - SERIE ISO3864)
DIVIETO DI SPEGNERE CON ACQUA (CODICE ATTRIBUZIONE: P031 ISO 7010 - SERIE ISO3864)	PERCORSO USCITA DI EMERGENZA (CODICE ATTRIBUZIONE: E002 ISO 7010 - SERIE ISO3864)
DIVIETO DI RIMUOVERE LE PROTEZIONI E I DISPOSITIVI DI SICUREZZA (CODICE ATTRIBUZIONE: P030 ISO 7010 - SERIE ISO3864)	ESTINTORE (CODICE ATTRIBUZIONE: F001 ISO 7010 - SERIE ISO3864)
DIVIETO DI INQUINARE (CODICE ATTRIBUZIONE: P038 ISO 7010 - SERIE ISO3864)	CARTELLO STOP (CODICE ATTRIBUZIONE: R001 ISO 7010 - SERIE ISO3864)
CARTELLO LIMITE DI VELOCITA' (CODICE ATTRIBUZIONE: R004 ISO 7010 - SERIE ISO3864)	LAVORI IN CORSO (CODICE ATTRIBUZIONE: W024 ISO 7010 - SERIE ISO3864)
CARTELLO LIMITE DI VELOCITA' (CODICE ATTRIBUZIONE: R004 ISO 7010 - SERIE ISO3864)	PERICOLO RESTRINGIMENTO DI CORSIA (CODICE ATTRIBUZIONE: W004 ISO 7010 - SERIE ISO3864)
PERICOLO RESTRINGIMENTO DI CORSIA (CODICE ATTRIBUZIONE: W004 ISO 7010 - SERIE ISO3864)	CARTELLO DI GRANDE FORMATO DATI DI CANTIERE (CODICE ATTRIBUZIONE: Z012 ISO 7010 - SERIE ISO3864)
SEMAFORO (CODICE ATTRIBUZIONE: W024 ISO 7010 - SERIE ISO3864)	CARTELLO DI GRANDE FORMATO NORME DI SICUREZZA (CODICE ATTRIBUZIONE: Z012 ISO 7010 - SERIE ISO3864)
PARCHEGGIO TOSCANAMENTO in prossimità di stalli per la vettura (CODICE ATTRIBUZIONE: P021 ISO 7010 - SERIE ISO3864)	CARTELLO PUNTO DI RITROVO (CODICE ATTRIBUZIONE: F010 ISO 7010 - SERIE ISO3864)

LEGENDA RECINZIONI E DELIMITAZIONI

New jersey in c.a. con rete plastificata rossa h tot = 2 mt	
New jersey in plastica con acqua/sabbia	
New jersey in c.a.	
Pannelli metallici prefabbricati su piedistalli o infissi + mascheramento con rete plastificata stirata rossa h = 2 mt	
Schermatura in tubolari di altezza massima 6 mt, realizzata in maglie non superiore a 1,00X1,00 m e ricoperta, sul lato interno, da fogli di rete elettrosaldata e teli antipolvere.	
Recinzione realizzata con tavolato da ponte fissato su putrelle in acciaio tipo HEA h=4 mt	
Rete plastificata rossa su picchetti h = 2 mt	
Rete plastificata rossa su picchetti h = 1 mt	
Barriere a cavalletto	
Transenne	
Parapetto normale con mascheramento con rete plastificata stirata rossa	
Arginello alto non meno di 30 cm e profondo non meno di 80 cm con picchetti con nastro alti 1 m ogni 4 m di scarpata delle piste di cantiere	
Piantoni metallici distanziati non oltre 4 m, collegati con bande in plastica colorata	

KEY-PLAN

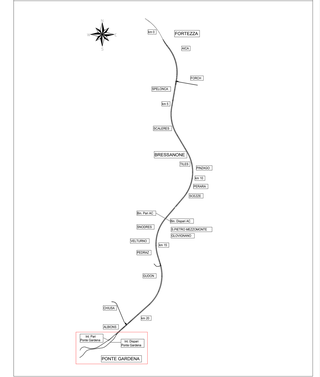

COMMITTENTE:

RFI RETE FERROVIARIA ITALIANA
GRUPPO FERROVIE DELLO STATO ITALIANE

DIREZIONE LAVORI:

ITALFERR
GRUPPO FERROVIE DELLO STATO ITALIANE

APPALTATORE:

webuild / impresa
CONSORZIODOLOMITI

PROGETTAZIONE:
MANDATARIA: SWS
MANDANTI: PINI GROUP, GDP GEOMONI, ITEL, SISTEMI DI INGEGNERIA E TECNOLOGIE

IL DIRETTORE DELLA PROGETTAZIONE:
Ing. Paolo Carmi
ORDINE DEGLI INGEGNERI DELLA PROVINCIA DI TRENTO N. 1397
Dott. Ing. Paolo Emilio Bellotti
ORDINE A.B.R. N° 2318

PROGETTO ESECUTIVO

PROGETTAZIONE ESECUTIVA ED ESECUZIONE DEI LAVORI DI REALIZZAZIONE DEL LOTTO 1 DEL QUADRUPLICAMENTO DELLA LINEA FERROVIARIA FORTEZZA - VERONA TRATTA "FORTEZZA – PONTE GARDENA"

DISEGNO

20 - CANTIERIZZAZIONI

.

Area di cantiere NV60
Viabilità di accesso completamento sublotto

APPALTATORE		SCALA:
IL DIRETTORE TECNICO		-

COMMESSA	LOTTO	FASE	ENTE	TIPO DOC.	OPERA/DISCIPLINA	PROGR.	REV.
IB0U	1B	E	ZZ	PZ	CA0000	020	B

Rev.	Descrizione	Redatto	Data	Verificato	Data	Approvato	Data	Autorizzato Data
A	Emissione	R. Liucci	15/01/2022	A. Valente	17/01/2022	D. Bellotti	19/01/2022	IL PROGETTISTA Dott. Ing. Paolo Emilio Bellotti ORDINE DEGLI INGEGNERI DELLA PROVINCIA DI TRENTO N. 1397 Dott. Ing. Paolo Emilio Bellotti ORDINE A.B.R. N° 2318
B	Emissione a seguito istruzioni committente	R. Liucci	15/12/2022	F. Fumagalli	04/12/2022	D. Bellotti P. Carmi L. Zolezzi	15/12/2022	
								15/12/2022

File: IB0U1BEZZPZCA0000020B.dwg

n. Elab.: