PLANIMETRIA SISTEMAZIONE PROVVISORIA

SCALA 1 : 100

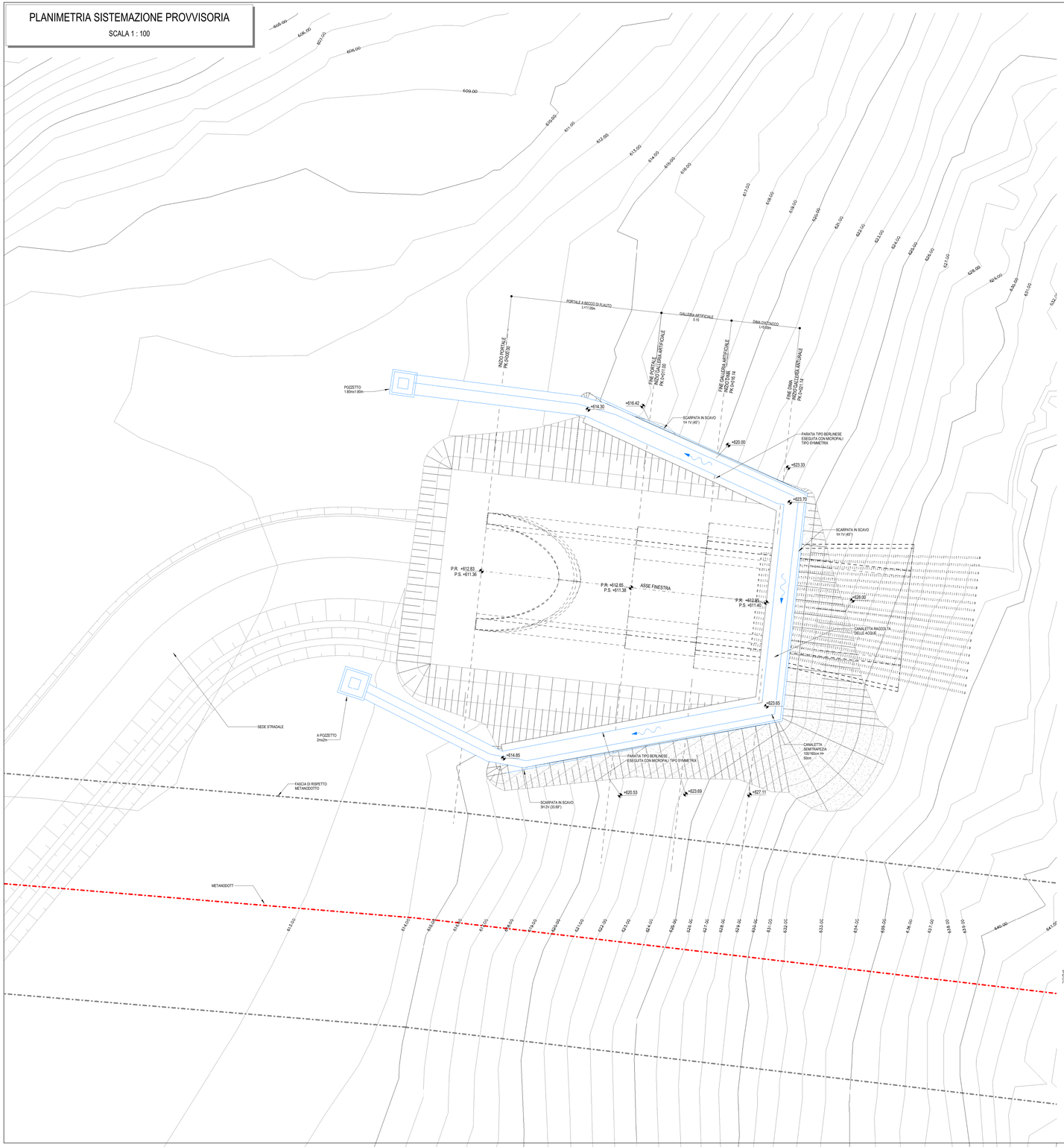

DETTAGLI

SCALA 1 : 20

POZZETTO DI RECAPITO 1.80m x 1.80m

SEZIONE A-A

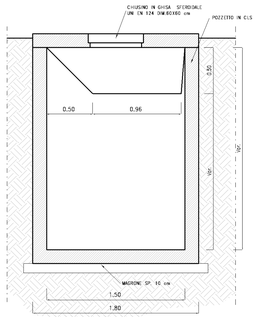

PIANTA

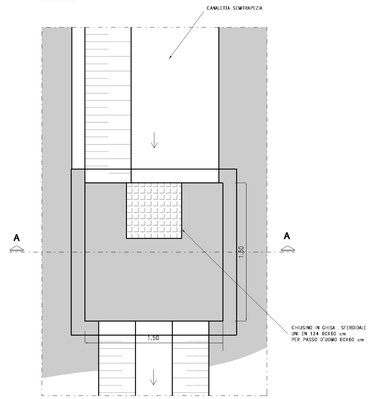

POZZETTO DI RECAPITO 2.00m x 2.00m

SEZIONE A-A

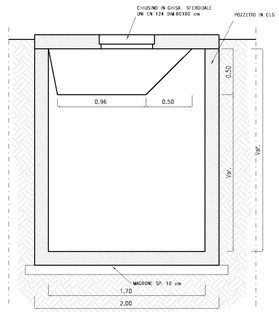

PIANTA

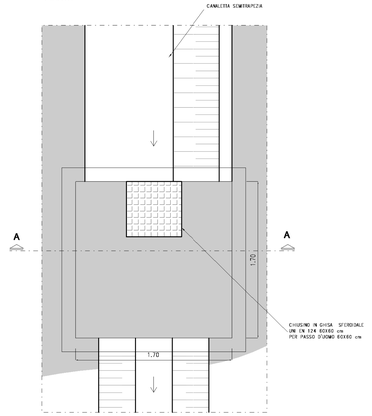

CANALETTA SEMITRAPEZIA

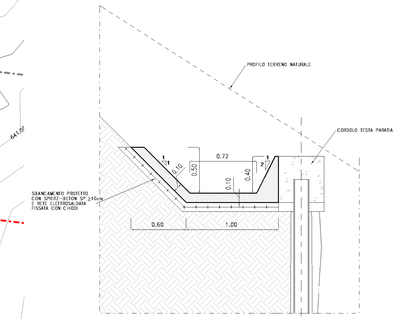

KEY-PLAN

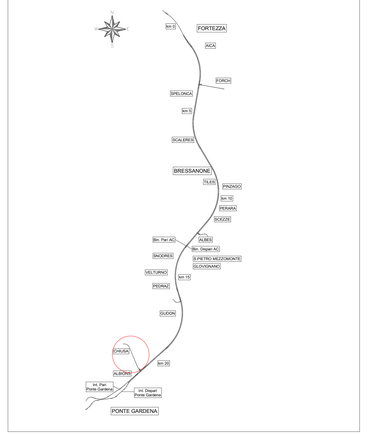

COMMITTENTE:

RFI RETE FERROVIARIA ITALIANA
GRUPPO FERROVIE DELLO STATO ITALIANE

DIREZIONE LAVORI:

ITALFERR
GRUPPO FERROVIE DELLO STATO ITALIANE

APPALTATORE:

webuild / imprenta
CONSORZIODOLOMITI

PROGETTAZIONE:

MANDATARIA:

SWS

MANDANTI:

PINI GRUPPO · GDP GEOMINI · ILFRA · SISTEMI DI INGEGNERIA · Studio di Ingegneria Meccanica Impianti e Servizi

IL DIRETTORE DELLA PROGETTAZIONE:

Ing. Paolo Cucino

ORDINE DEGLI INGEGNERI DELLA PROVINCIA DI TRENTO
Dott. Ing. PAOLO CUCINO
Responsabile integrazione fra le varie prestazioni specialistiche
Dott. Ing. PAOLO CUCINO
ORDINE ALBO N° 2318

PROGETTO ESECUTIVO

PROGETTAZIONE ESECUTIVA ED ESECUZIONE DEI LAVORI DI REALIZZAZIONE DEL LOTTO 1 DEL QUADRUPLICAMENTO DELLA LINEA FERROVIARIA FORTEZZA - VERONA TRATTA "FORTEZZA – PONTE GARDENA"

DISEGNO

08 - GALLERIE

I.-FINESTRA CHIUSA

Imbocco

Fase provvisoria - Sistemazione idraulica - Planimetria e dettagli costruttivi

APPALTATORE
IL DIRETTORE TECNICO
Ing.Pietro Manzione

SCALA: Come indicato

COMMESSA	LOTTO	FASE	ENTE	TIPO DOC.	OPERA/DISCIPLINA	PROGR.	REV.
IB0U	1B	E	ZZ	PZ	GA0500	001	B

Rev.	Descrizione	Redatto	Data	Verificato	Data	Approvato	Data	Autorizzato Data
A	Emissione	M.Ingianni	20/12/21	A.Artgori	21/12/21	D.Buttafoco Dolcinotti	22/12/21	
B	Emissione per indicazione Committenza	L. Giudice	18/07/2022	A. Valente	19/07/2022	D. Buttafoco	20/07/2022	

ORDINE DEGLI INGEGNERI DELLA PROVINCIA DI TRENTO Dott. Ing. PAOLO CUCINO N. 1824 ALBO 30/07/2022

File: IB0U1BEZZPZGA0500001B.dwg

n. Elab.: