

SEZIONE DI PIAZZALE B-B

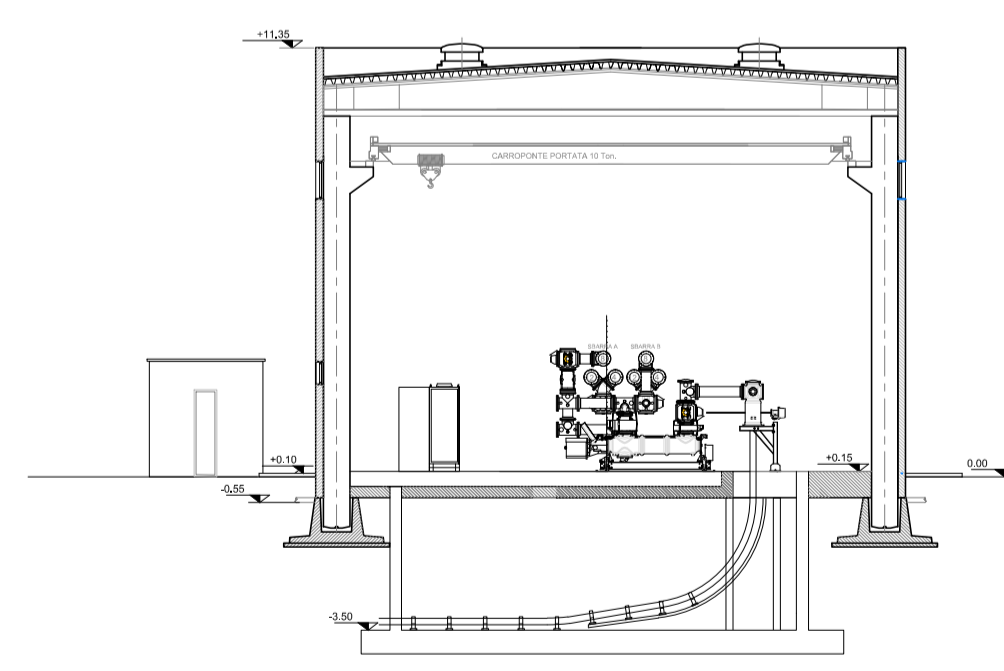

SEZIONE DI PIAZZALE A-A

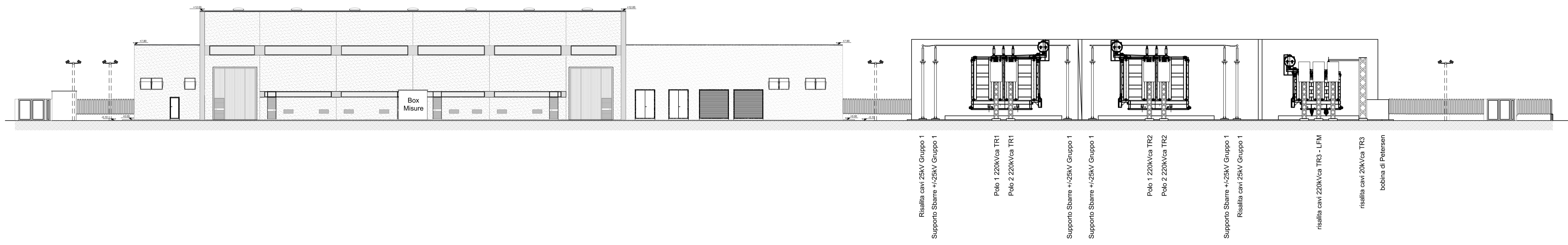

COMMITTENTE: **RFI** RETE FERROVIARIA ITALIANA GRUPPO FERROVIE DELLO STATO ITALIANE

DIREZIONE LAVORI: **ITALFERR** GRUPPO FERROVIE DELLO STATO ITALIANE

APPALTATORE: **webul** **Impiant** CONSORZIODOLOMITI

PROGETTAZIONE: **SWS** MANDANTI: **PINI** **GDP GEOMIN** **LR** **SIST**

IL DIRETTORE DELLA PROGETTAZIONE: **ORDINE DEGLI INGEGNERI DI TRENTO** **Ing. Pietro Cucco** **Ing. Roberto Di Biase** **Ing. Giancarlo Gualandri** **Ing. Roberto Luquin** **Ing. Riccardo Ruffini** **Ing. Stefano Zucchi** **ISCRIZIONE ALBO N° 2216**

PROGETTO ESECUTIVO

PROGETTAZIONE ESECUTIVA ED ESECUZIONE DEI LAVORI DI REALIZZAZIONE DEL LOTTO 1 DEL QUADRUPPLICAMENTO DELLA LINEA FERROVIARIA FORTEZZA - VERONA TRATTA "FORTEZZA - PONTE GARDENA"

DISEGNO
13 - IMPIANTI SSE / PPD / CAB TE
SSE DI PONTEGARDENA
Piazzale
Sezioni di piazzale

APPALTATORE: **Ing. Pietro Cucco** **Ing. Roberto Di Biase** **Ing. Giancarlo Gualandri** **Ing. Roberto Luquin** **Ing. Riccardo Ruffini** **Ing. Stefano Zucchi**

SCALA: 1:200

COMMESSA: **IBOU** LOTTO: **1B** FASE: **EZZ** ENTE: **PZ** OPERA/DISCIPLINA: **SE0400** PROG.: **002** REV.: **B**

Rev.	Descrizione	Redatto	Data	Verificato	Data	Approvato	Data	Autorizzato	Data
A	Emissione	G. Ramano	09/12/2021	D. Garrone	31/12/2021	D. Buttacozzi (Dolomiti)	19/01/2022	IL PROGETTISTA	Ing. M. Caore
B	Variazione	G. Ramano	05/12/2022	D. Garrone	06/12/2022	D. Buttacozzi (Dolomiti)	07/12/2022		

File: IB0U1BEZPZSE0400002B.dwg n. Ebb.: 15/12/2022