SEZIONE A DIST.PROG. : 0+225.00

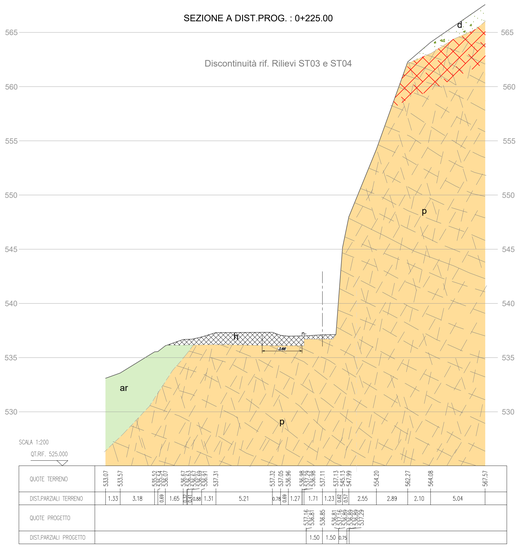

SEZIONE A DIST.PROG. : 0+255.88

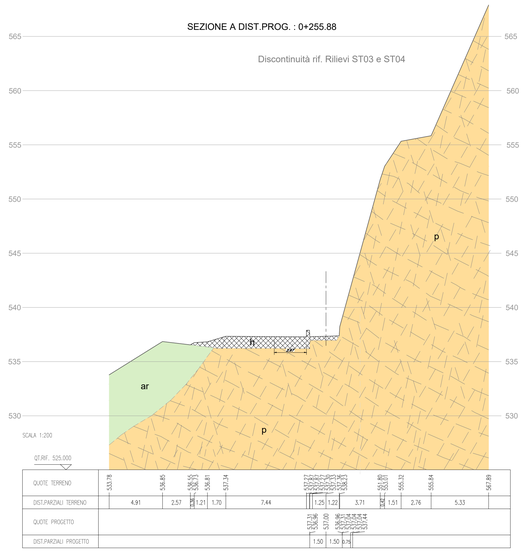

SEZIONE A DIST.PROG. : 0+300.00

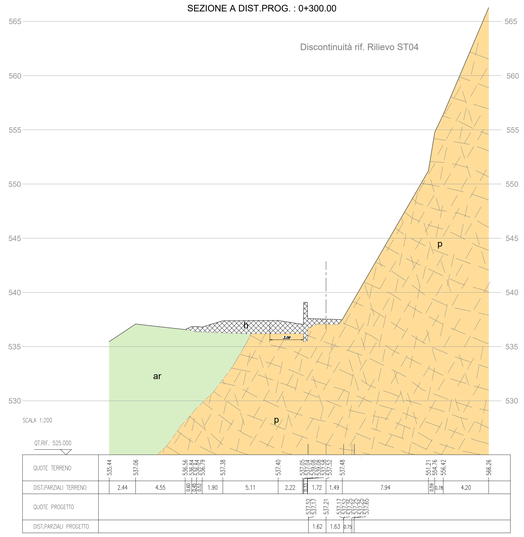

SEZIONE A DIST.PROG. : 0+332.96

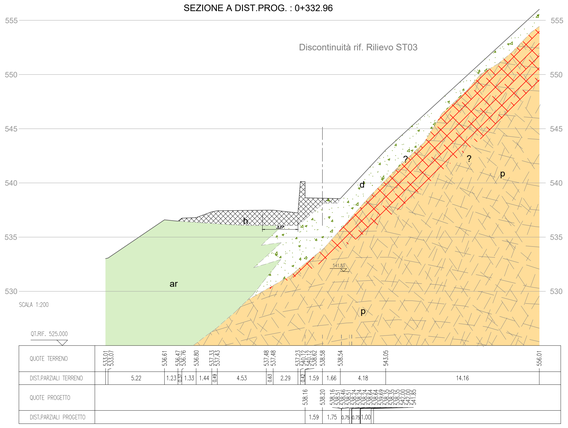

SEZIONE A DIST.PROG. : 0+342.38

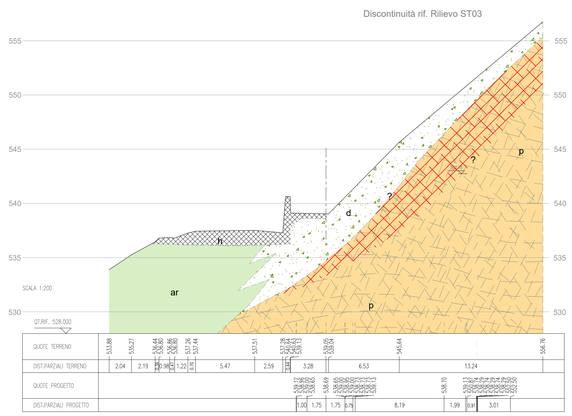

SEZIONE A DIST.PROG. : 0+390.00

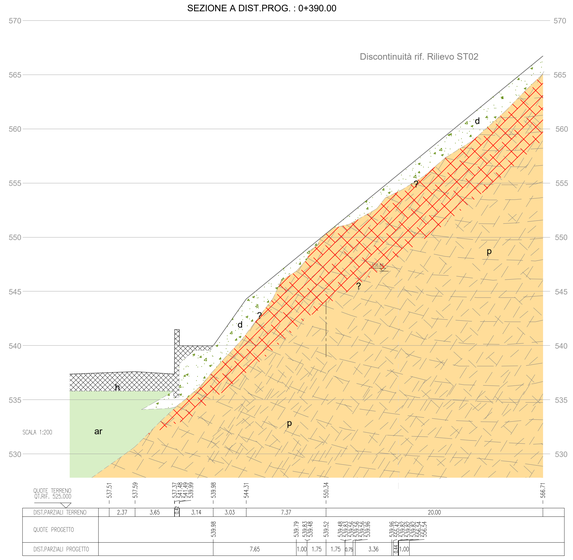

SEZIONE A DIST.PROG. : 0+420.35

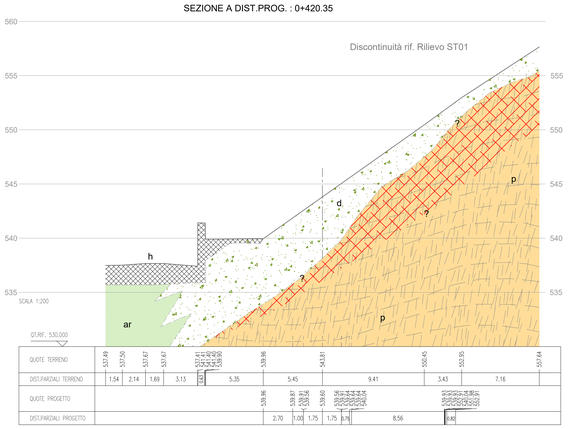

SEZIONE A DIST.PROG. : 0+446.81

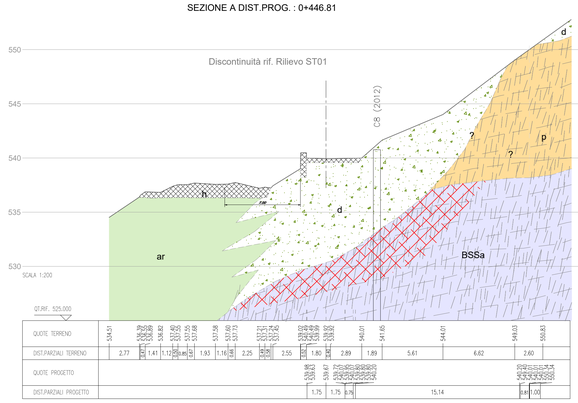

SEZIONE A DIST.PROG. : 0+482.79

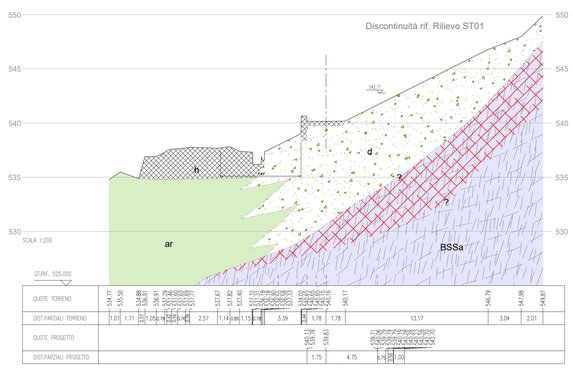

LEGENDA

Contatto stratigrafico incerto

Traccia scistosità nel substrato roccioso

Traccia indicativa della giacitura e continuità delle famiglie di giunti nell'ammasso roccioso

Porzione corticale dell'ammasso roccioso molto fratturata e probabilmente alterata (RQD<50%)

? Principali incertezze sulla posizione dei limiti

Depositi quaternari

(h) Depositi antropici (rilevati stradale e ferroviario

(c/d) Depositi colluviali e detriti di versante; depositi da debris flow

(ar) Depositi alluvionali recenti, terrazzati

Basamento metamorfico ercinico (Filladi di Bressanone)

BSSa: Filladi e filladi quarzifere

p: porfiroidi

COMMITTENTE:

RFI RETE FERROVIARIA ITALIANA
GRUPPO FERROVIE DELLO STATO ITALIANE

DIREZIONE LAVORI:

ITALFERR
GRUPPO FERROVIE DELLO STATO ITALIANE

APPALTATORE:

webuild Implenia

PROGETTAZIONE:

MANDATARIA: SWS

MANDANTI: PINI ITALIA, GDP GEOMINI, ALREA, SIST

IL DIRETTORE DELLA PROGETTAZIONE:
Ing. Paolo Carnevali
Direttore Tecnico SWS Engineering S.p.A.
Dottore Geologo
ORDINE DEGLI INGEGNERI DELLA PROVINCIA DI TRENTO
ISCRIZIONE ALBO N° 2215

PROGETTO ESECUTIVO

PROGETTAZIONE ESECUTIVA ED ESECUZIONE DEI LAVORI DI REALIZZAZIONE DEL LOTTO 1 DEL QUADRUPLICAMENTO DELLA LINEA FERROVIARIA FORTEZZA - VERONA TRATTA "FORTEZZA – PONTE GARDENA"

DISEGNO

05 - GEOLOGIA, IDROGEOLOGIA

C - Profili e Sezioni
Nuova viabilità
Sezioni geologiche trasversali nuova viabilità NV062

APPALTATORE
IL DIRETTORE TECNICO
Ing. Paolo Carnevali

SCALA: 1:200

COMMESSA	LOTTO	FASE	ENTE	TIPO DOC.	OPERA/DISCIPLINA	PROGR.	REV.
IB0U	1B	E	ZZ	W8	GE0001	001	A

Rev.	Descrizione	Redatto	Data	Verificato	Data	Approvato	Data	Autorizzato Data
A	Emissione	A. Damiani	28/09/2021	P. Perello	29/09/2021	D. Buffafuoco (Dolomiti)	30/09/2021	

File: IB0U1BEZZW8GE0001001A.dwg

n. Elab.: