

SEZIONE 3-3  
SCALA 1:200  
pk 0+070.00

QUOTE TERRENO ESISTENTE	691.27	690.02	688.51	683.77	678.85	674.38	674.69	674.89	674.98	675.11	675.39	675.51	675.48	675.23	674.89	674.71	680.08	685.03	685.31	689.84	694.34	698.08	700.95	704.15	704.99
QUOTE TERRENO PROGETTO	685.51	685.51	685.51	685.51	685.51	685.51	685.51	685.51	685.51	685.51	685.51	685.51	685.51	685.51	685.51	685.51	685.51	685.51	685.51	685.51	685.51	685.51	685.51	685.51	685.51
DISTANZE PARZIALI	5.00	7.57	2.43	10.00	10.00	10.00	10.00	10.00	10.00	10.00	10.00	10.00	10.00	10.00	10.00	10.00	10.00	10.00	10.00	10.00	10.00	10.00	10.00	10.00	5.22
DISTANZE PROGRESSIVE	-125.00	-120.00	-112.43	-110.00	-102.00	-92.00	-80.00	-70.00	-60.00	-50.00	-42.00	-30.00	-20.00	-10.00	0.00	10.00	20.00	30.00	30.52	40.51	50.51	60.51	70.51	80.51	85.72

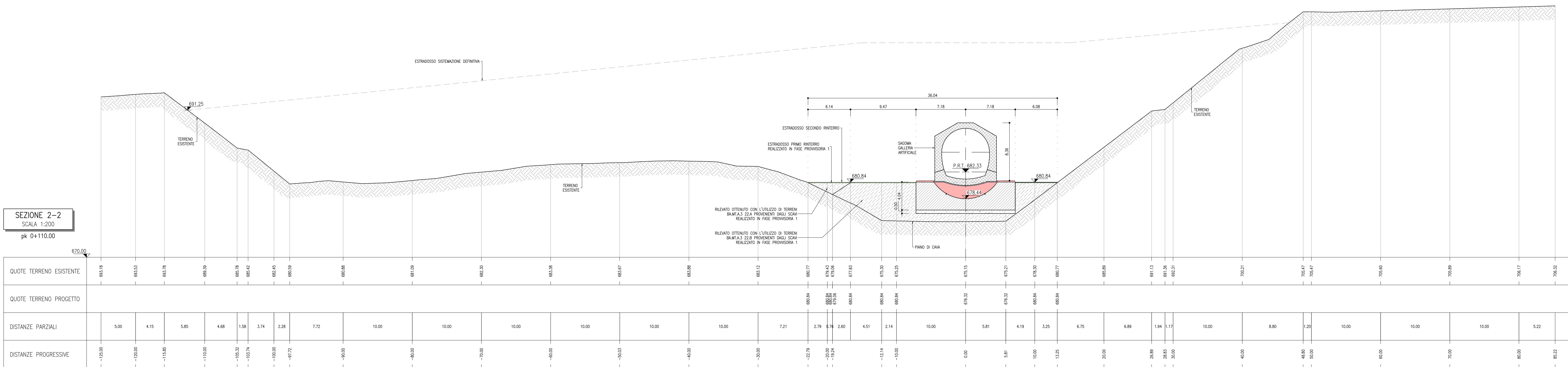

SEZIONE 2-2  
SCALA 1:200  
pk 0+110.00

QUOTE TERRENO ESISTENTE	683.18	683.33	683.78	688.39	685.82	685.45	685.59	686.08	681.09	682.30	683.38	683.12	682.77	682.96	682.83	682.50	682.25	681.13	681.36	682.31	702.21	705.47	705.47	705.56	705.89	705.17	705.32						
QUOTE TERRENO PROGETTO	682.14	682.14	682.14	682.14	682.14	682.14	682.14	682.14	682.14	682.14	682.14	682.14	682.14	682.14	682.14	682.14	682.14	682.14	682.14	682.14	682.14	682.14	682.14	682.14	682.14	682.14							
DISTANZE PARZIALI	5.00	4.15	5.85	4.68	1.58	3.74	2.28	7.72	10.00	10.00	10.00	10.00	10.00	10.00	7.21	2.79	0.78	2.60	4.51	2.14	10.00	5.81	4.19	3.25	6.75	6.69	1.84	1.17	10.00	10.00	10.00	10.00	5.22
DISTANZE PROGRESSIVE	-125.00	-120.00	-115.85	-110.00	-105.32	-101.57	-97.72	-90.00	-80.00	-70.00	-60.00	-50.00	-42.79	-39.99	-39.21	-32.14	-30.00	0.00	5.81	10.00	13.25	20.00	26.89	28.83	30.00	36.69	38.53	40.37	50.37	60.37	70.37	80.37	85.59

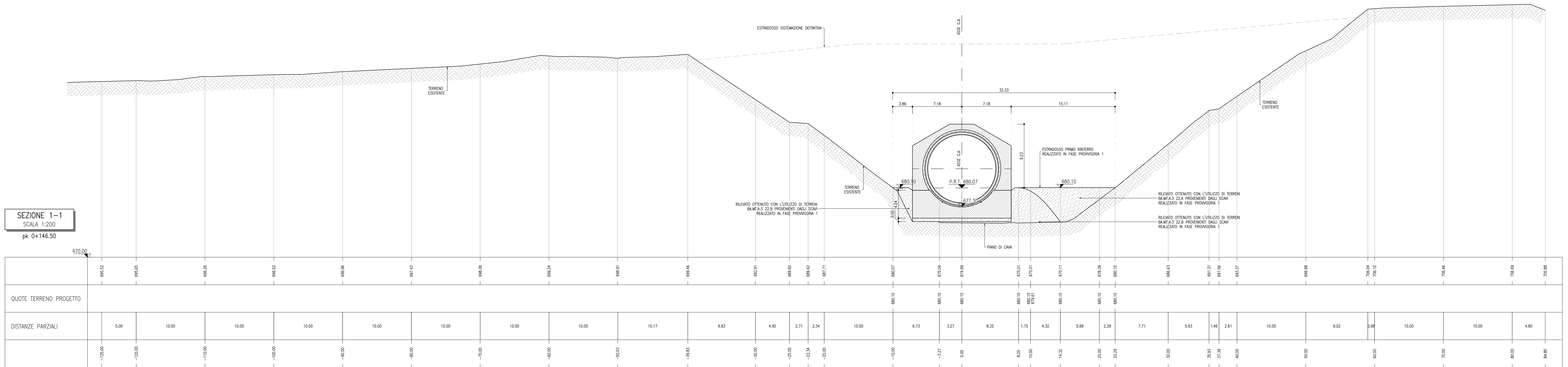

SEZIONE 1-1  
SCALA 1:200  
pk 0+146.50

QUOTE TERRENO ESISTENTE	685.52	685.05	685.26	686.52	686.96	687.45	688.06	689.24	689.91	689.46	689.91	689.90	689.42	689.71	689.07	685.24	684.89	685.21	685.01	685.11	685.29	686.10	686.43	689.31	689.56	689.37	689.88	700.04	700.10	700.46	700.89	705.85		
QUOTE TERRENO PROGETTO	680.10	680.10	680.10	680.10	680.10	680.10	680.10	680.10	680.10	680.10	680.10	680.10	680.10	680.10	680.10	680.10	680.10	680.10	680.10	680.10	680.10	680.10	680.10	680.10	680.10	680.10	680.10	680.10	680.10	680.10	680.10	680.10	680.10	680.10
DISTANZE PARZIALI	5.00	10.00	10.00	10.00	10.00	10.00	10.00	10.00	10.00	10.00	10.00	10.00	10.00	10.00	10.00	6.73	3.27	8.25	1.75	4.32	5.68	2.29	1.71	3.93	1.46	2.61	10.00	9.02	3.96	10.00	10.00	4.80		
DISTANZE PROGRESSIVE	-125.00	-120.00	-110.00	-100.00	-90.00	-80.00	-70.00	-60.00	-50.00	-39.83	-30.00	-22.00	-15.14	-10.00	-1.27	0.00	8.25	10.00	14.32	20.00	22.29	30.00	33.93	35.39	38.00	40.61	50.61	60.61	70.61	80.61	85.41			

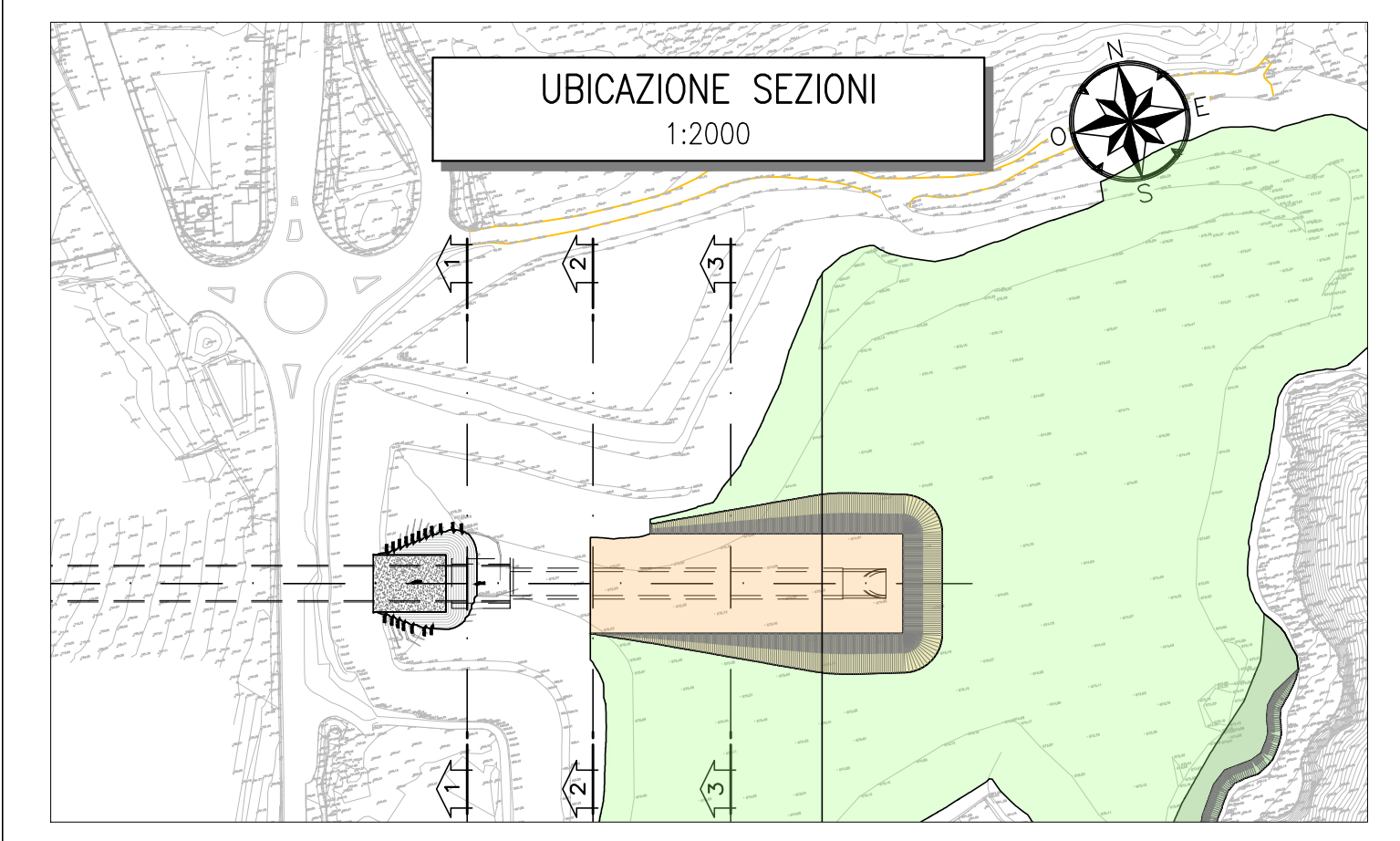
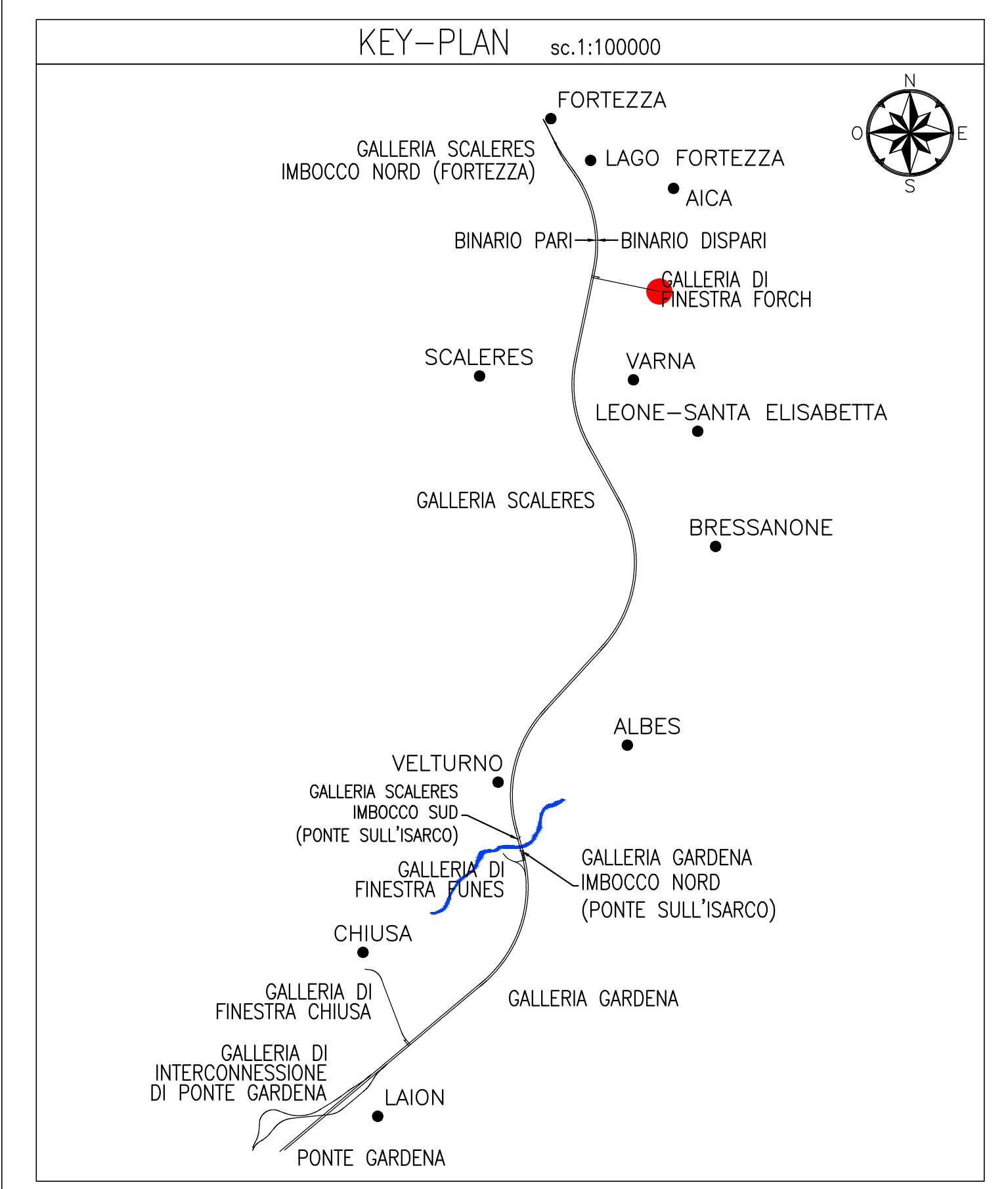

VOLUMI OPERE REALIZZATE NELLA FASE

RIEMPIMENTO SELLA CON MISTO CEMENTATO	m³ 1265
RIELEVATO OTTENUTO CON L'UTILIZZO DI TERRENI B.M.T.A.3 22.B PROVENIENTI DAGLI SCAVI	m³ 18170
RIELEVATO OTTENUTO CON L'UTILIZZO DI TERRENI B.M.T.A.3 29.A PROVENIENTI DAGLI SCAVI	m³ 18170

(I volumi di riporto della sistemazione definitiva sono indicati nel progetto del deposito di Forch e computati nella relativa WBS R0131)

NOTE

- PER LE CARATTERISTICHE DEI MATERIALI, SI RIMANDA ALL'LABORATO IB0U1AZZSPND000001

LEGENDA

P.C. = PIANO DEI CENTRI  
P.R.T. = PIANO DI ROTAMENTO  
P.S. = PIANO DI SCAVO

COMMITTENTE: RFI RETE FERROVIARIA ITALIANA GRUPPO FERROVIE DELLO STATO ITALIANE

DIREZIONE LAVORI: ITALFERR GRUPPO FERROVIE DELLO STATO ITALIANE

APPALTATORE: SWS

PROGETTAZIONE: SWS

MANDATARIA: PINI, GDP, SWS

MANDANTI: CONSORZIODOLOMITI

IL DIRETTORE DELLA PROGETTAZIONE: ORDINE DEI GEOMETRI DEL VENETO

PROGETTO ESECUTIVO

PROGETTAZIONE ESECUTIVA ED ESECUZIONE DEI LAVORI DI REALIZZAZIONE DEL LOTTO 1 DEL QUADRIPLICAMENTO DELLA LINEA FERROVIARIA FORTEZZA - VERONA TRATTA "FORTEZZA - PONTE GARDENA"

DISEGNO: 08 - GALLERIE H-FINESTRA FORCH Imbocco Galleria artificiale policentrica - Fase provvisoria 2 - Sezioni trasversali - tav. 1

SCALA: 1:200

Rev.	Descrizione	Redatto	Data	Verificato	Data	Approvato	Data	Autore
A	Emessa	U. D'Amico	14/10/2022	C. Tasso	14/10/2022	D. Bazzani	14/10/2022	U. D'Amico
B	Emessa e pagata a indagine	A. Cusi	14/10/2022	C. Tasso	14/10/2022	D. Bazzani	14/10/2022	A. Cusi
C	Emessa e pagata a indagine	A. Cusi	14/10/2022	C. Tasso	14/10/2022	D. Bazzani	14/10/2022	A. Cusi

File: IB0U1BEZZWGA0300006C.dwg n. Elab.