

Sezione A – Stato di Fatto
SCALA 1 : 50

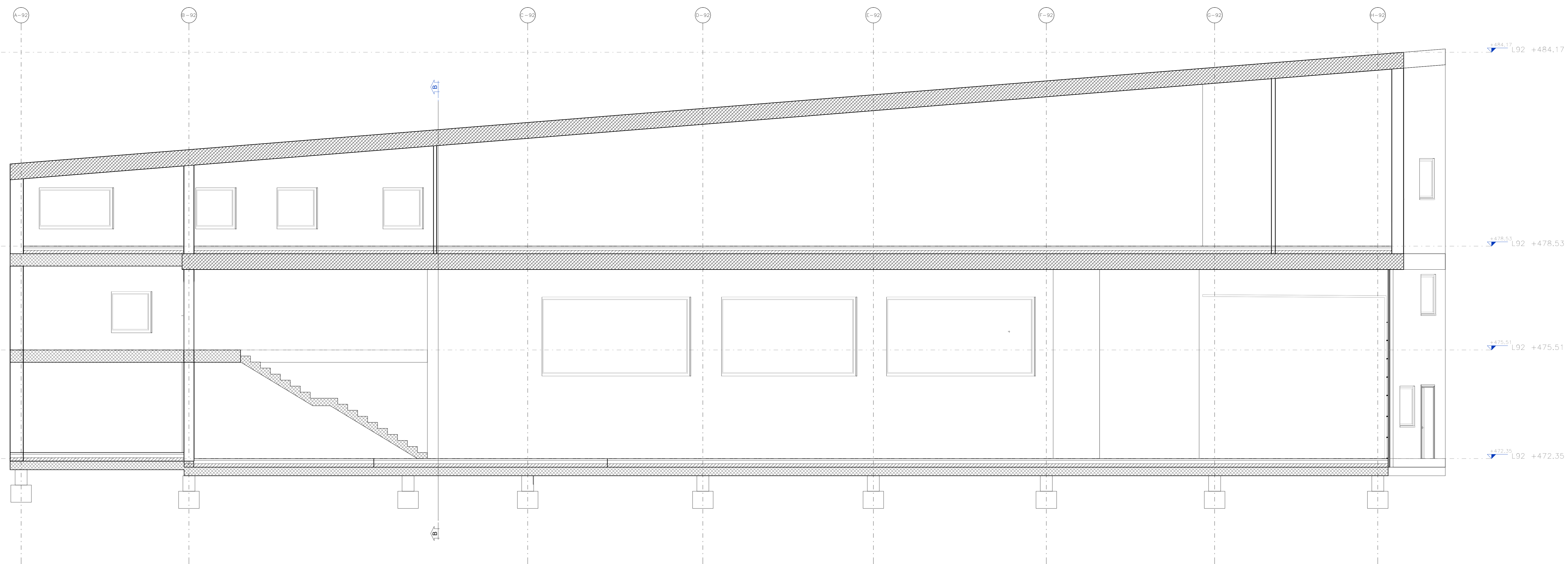

Sezione B – Stato di Fatto
SCALA 1 : 50

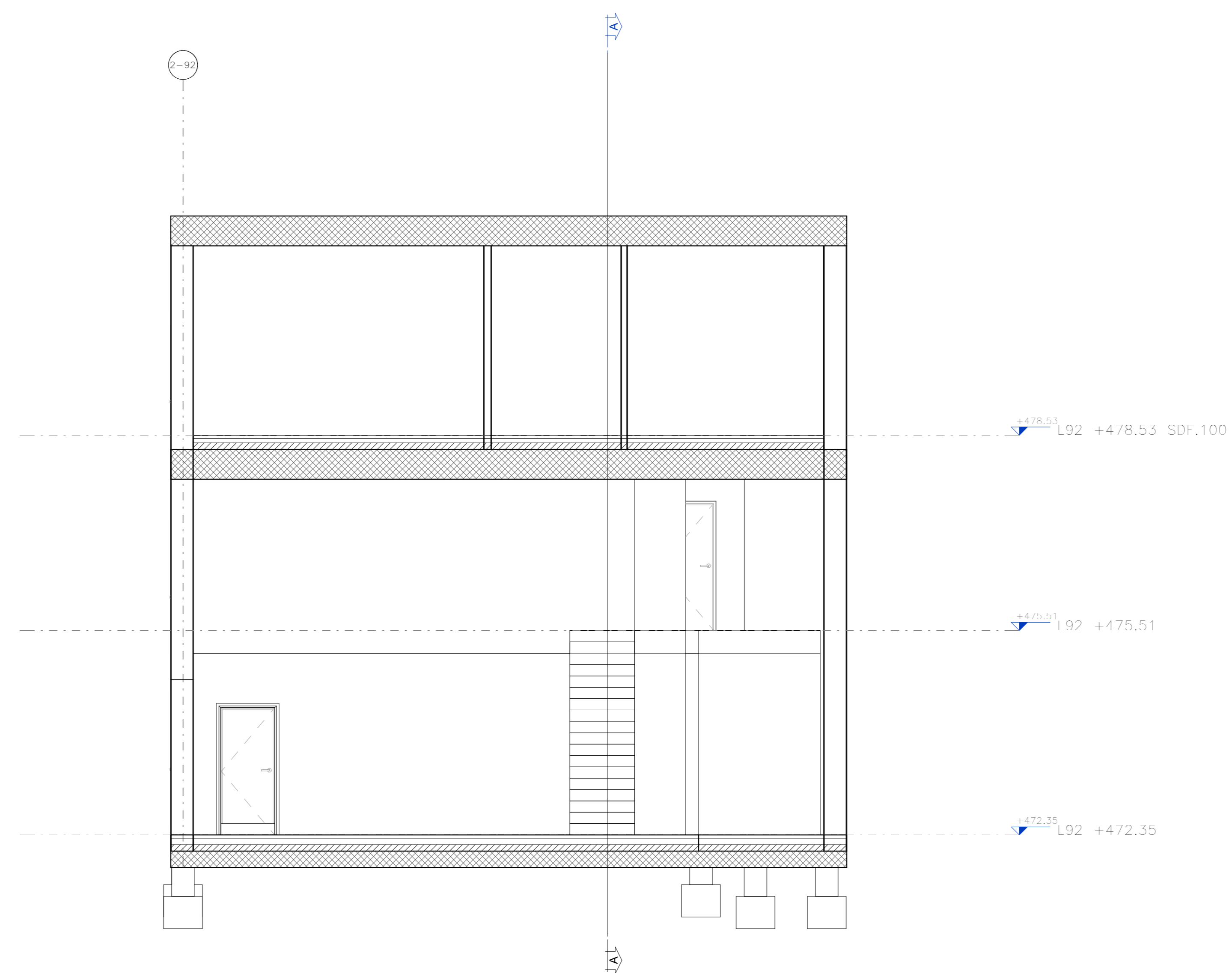

KEY-PLAN

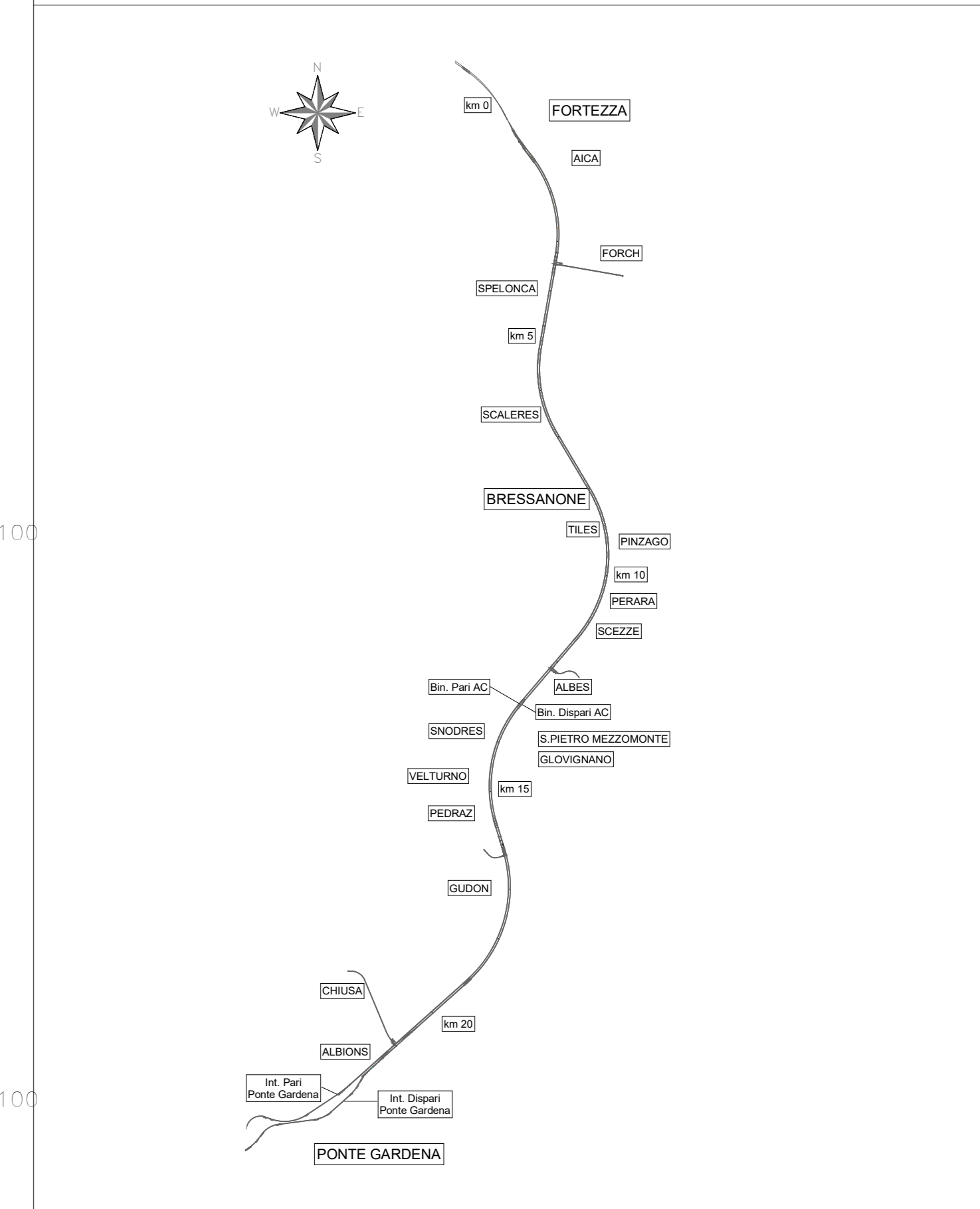

COMMITTENTE: **RFI** RETE FERROVIARIA ITALIANA GRUPPO FERROVIE DELLO STATO ITALIANE

DIREZIONE LAVORI: **ITALFERR** GRUPPO FERROVIE DELLO STATO ITALIANE

APPALTATORE: **webuild** CONSORZIO DOLOMITI

PROGETTAZIONE: **SWS** MANDANTI: **PINI**, **GDP GEOMINI**, **SISI**

IL DIRETTORE DELLA PROGETTAZIONE: **ING. ENRICO TRENTO**

PROGETTO ESECUTIVO

PROGETTAZIONE ESECUTIVA ED ESECUZIONE DEI LAVORI DI REALIZZAZIONE DEL LOTTO 1 DEL QUADRUPPLICAMENTO DELLA LINEA FERROVIARIA FORTEZZA - VERONA TRATTA "FORTEZZA - PONTE GARDENA"

DISEGNO
11 - OPERE CIVILI
B2-PIAZZALI AGLI IMBOCCHI DELLE GALLERIE E VIABILITA' DI ACCESSO
Fabbricati tecnologici - Ponte Gardena - Fabbricato cab. MT/BT e TLC (ex rimessa carrelli)
Stato di Fatto - Sezioni

APPALTATORE: **L. DIETTORO TECNICO**

SCALA: 1 : 50

Rev.	Descrizione	Redatto	Data	Verificato	Data	Approvato	Data	Aut. Data
A	Emissione	A. Sime	17/01/2022	L. Ferra	18/01/2022	D. Baldoni	18/01/2022	L. PROGETTISTA P. Cuomo

File: IB0U1BEZZVBF092001A.dwg n. Elab: x