PUNTO DI OSSERVAZIONE N. 1

Foto dello STATO DI FATTO dell'area di progetto

Fotoinserimento dell'impianto agrovoltaico LA COGNA senza opere di mitigazione nell'area di progetto

Fotoinserimento dell'impianto agrovoltaico LA COGNA con opere di mitigazione nell'area di progetto

PUNTO DI OSSERVAZIONE N. 2

Foto dello STATO DI FATTO dell'area di progetto

Fotoinserimento dell'impianto agrovoltaico LA COGNA senza opere di mitigazione nell'area di progetto

Fotoinserimento dell'impianto agrovoltaico LA COGNA con opere di mitigazione nell'area di progetto

PUNTO DI OSSERVAZIONE N. 3LUNGO STRADA PROVINCIALE N.13 EX 82

Foto dello STATO DI FATTO dell'area di progetto

Fotoinserimento dell'impianto agrovoltaico LA COGNA senza opere di mitigazione nell'area di progetto

Fotoinserimento dell'impianto agrovoltaico LA COGNA con opere di mitigazione nell'area di progetto

PUNTO DI OSSERVAZIONE N. 4

Foto dello STATO DI FATTO dell'area di progetto

Fotoinserimento dell'impianto agrovoltaico LA COGNA con opere di mitigazione nell'area di progetto

PUNTO DI OSSERVAZIONE N. 5

Foto dello STATO DI FATTO dell'area di progetto

Fotoinserimento dell'impianto agrovoltaico LA COGNA con opere di mitigazione nell'area di progetto

PUNTO DI OSSERVAZIONE N. 6

Foto dello STATO DI FATTO dell'area di progetto

Fotoinserimento dell'impianto agrovoltaico LA COGNA con opere di mitigazione nell'area di progetto

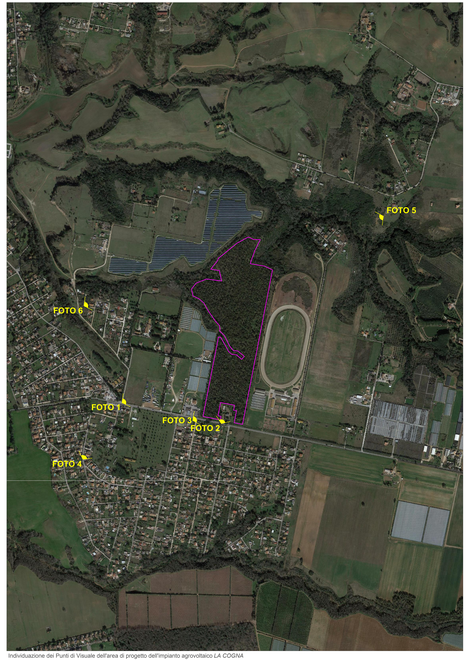

Individuazione dei Punti di Visuale dell'area di progetto dell'impianto agrovoltaico *LA COGNA*

REGIONE LAZIO
Provincia di Latina

REALIZZAZIONE DELL' IMPIANTO AGROVOLTAICO "LA COGNA" DA 20.997,34 kWp E DELLE RELATIVE OPERE ED INFRASTRUTTURE CONNESSE NEL TERRITORIO DEL COMUNE DI APRILIA (LT)

Potenza Nominale Impianto: 20.997,34 kWp
Potenza Immissione: 21.800,0 kW

PROGETTO DEFINITIVO

DOCUMENTAZIONE GENERALE

ANALISI PUNTI VISUALE: FOTOSIMULAZIONI

Codiv.proj	Codice Pratica Terna	Tipo docum.	N° elaborato	N° foglio	Tot. Fogli	NOME FILE	DATA	SCALA
PD	202100463	TAV	17 R1	//	//	PD_D05_D203	LUGLIO 2022	---

REVISIONI

REV.	DATA	DESCRIZIONE	ESEGUITO	VERIFICATO	APPROVATO
00	11/07/22	Emissione	Ing. R. D'Aleva	Arch. V. Lauria	Ing. R. D'Aleva
01	22/10/23	Recepimento prescrizioni MiC	Ing. R. D'Aleva	Arch. V. Lauria	Ing. R. D'Aleva

PROGETTAZIONE:
DI MONTE - Studio Tecnico
Via Vittorio Veneto, 38
70128 - San Fabiano
info@dimonte.eu

ORDINE DEGLI INGEGNERI DELLA PROVINCIA DI BARI
Ing. Roberto Di Monte
N. 3958

CATEGORIA
Ingegneria Civile e Ambientale
Settore A
Ordine degli Ingegneri della Provincia di Bari
N. 3958

ROBERTO DI MONTE
2023.10.23 17:12:31 GMT+00:00

ENTE:

RICHIEDENTE:
ILCS **INE La Cogna S.R.L.**
Piazza Walther Von Vogelweide, 8
39100 Bolzano (BZ) - P.I. 03043890369
PEC: inelacogna@pec.it

DIRIGENTE DEL SERVIZIO