PUNTO DI RIPRESA N.1

PUNTO DI RIPRESA N.2

PUNTO DI RIPRESA N.3

PUNTO DI RIPRESA N.4

PUNTO DI RIPRESA N.5

PUNTO DI RIPRESA N.6

PUNTO DI RIPRESA N.7

PUNTO DI RIPRESA N.8

PUNTO DI RIPRESA N.9

PUNTO DI RIPRESA N.10

PUNTO DI RIPRESA N.11

PUNTO DI RIPRESA N.12

PUNTO DI RIPRESA N.13

PUNTO DI RIPRESA N.14

PUNTO DI RIPRESA N.15

PUNTO DI RIPRESA N.16

PUNTO DI RIPRESA N.17

PUNTI DI RIPRESA FOTOGRAFICA DEL DRONE SULLE PORZIONI DI ARRE PROSSIME AI RAMI DEI FOSSI E DELLE AREE PERIMETRATE DAL MIC (IN GIALLO) COME RIPARIALI

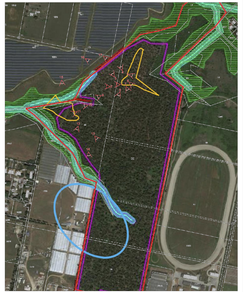

REGIONE LAZIO
Provincia di Latina

REALIZZAZIONE DELL' IMPIANTO AGROVOLTAICO "LA COGNA" DA 20.997,34 kWp E DELLE RELATIVE OPERE ED INFRASTRUTTURE CONNESSE NEL TERRITORIO DEL COMUNE DI APRILIA (LT)

Potenza Nominale Impianto: 20.997,34 kWp
Potenza Immissione: 21.800,0 kW

PROGETTO DEFINITIVO

DOCUMENTAZIONE GENERALE

RILIEVO DELLO STATO DI FATTO

Codiv.prog	Codice Pratica Terna	Tipo doccum.	N° elaborato	N° Agg.	Tot. Tagli	NOME FILE	DATA	SCALA
PD	202100463	TAV	19	//	//	PD_DISL 2203	OTTOBRE 2023	---

REVISIONI

REV.	DATA	DESCRIZIONE	DISEGNATO	VERIFICATO	APPROVATO
00	23/10/23	Emissione	Ing. R. D'Alessio	Arch. F. Lauria	Ing. R. D'Alessio
01					

PROGETTAZIONE:
DI MONTE - Studio Tecnico
Via Vittorio Veneto, 38
70128 - Bari Palese
info@dimonte.eu

ORDINE DEGLI INGEGNERI PROV. BARI
Ing. ROBERTO DI MONTE
N° 3878

ROBERTO DI MONTE
2023.10.23
17:12:12
GMT+00:00

ENTE:

RICHIEDENTE:
ILCS **INE La Cogna S.R.L.**
Piazza Walther Von Vogelweide, 8
39100 Bolzano (BZ) - P.IVA 03037520967
PEC: ilcs@pec.it - Tel. +39 0471 922 000

DIRIGENTE RESPONSABILE