

LEGENDA

- Metanodotto in progetto
- Galleria-Micro/Mini Tunnel-Raise Boring
- Altri metanodotti in progetto
- Tratto di condotta da dismettere e recuperare
- Metanodotti esistenti
- Metanodotti di terzi
- Punto di intercettazione di derivazione importante (P.I.D.I.)
- Punto di intercettazione di linea (P.I.L.)
- Punto di intercettazione di deriv. semplice con stacco da linea (P.I.D.S.)
- Punto di intercettazione con discaggio di allacciamento (P.I.D.A.)
- Punto predisposto per il discaggio di allacciamento (P.P.D.A.)
- Punto di sezionamento elettrico e terminale (P.S.E.T.)
- Punto di riduzione della pressione
- Stazione per lancio e ricevimento PIG
- Punto di segnalazione PIG (PIG-SIG)
- Limite sovrapposizione fogli
- Limite CTR

CTR N. Numero CTR

Legenda tematica

- Punto di monitoraggio acque superficiali
- Punto di monitoraggio acque sotterranee
- Punto di monitoraggio fauna
- Punto di monitoraggio paesaggio
- Punto di monitoraggio atmosfera
- Punto di monitoraggio rumore
- Punto di monitoraggio suolo
- Punto di monitoraggio vegetazione
- Aree protette
- Rete Natura 2000 – ZPS
- Rete Natura 2000 – ZSC

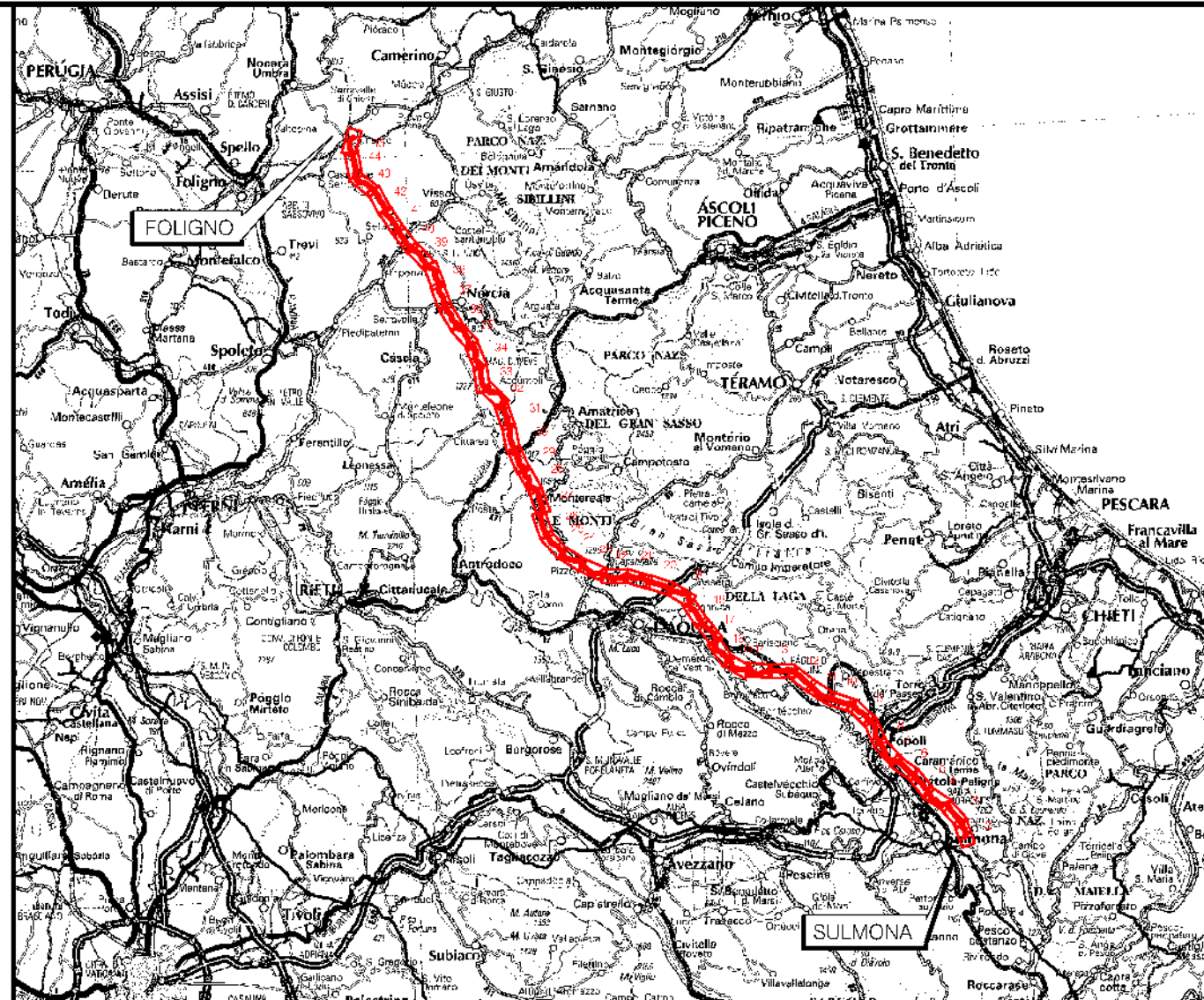

COROGRAFIA Scala 1:1.000.000

METANODOTTO IN PROGETTO

2	01/12/2023	EMISSIONE PER ENTI	N CENCI	F VITALI	A BRUNI G BRIA
0	15/03/2023	EMISSIONE PER COMMENTI	V PELLICCIA	F VITALI	A BRUNI G BRIA
Rev	DATA	DESCRIZIONE	ELABORATO	VERIFICATO	APPROVATO AUTORIZZATO
		Rif.: 2295-100-DW-1422-01 T.EN ITALY SOLUTIONS S.p.A.	COMMESSA NQ/R22356	CODICE TECNICO DIS N 00-LB-D-85007	
METANODOTTO SULMONA - FOLIGNO DN 1200 (48") DP = 75 bar			REVISIONE 0		
AREE TEST MONITORAGGIO AMBIENTALE			FG 1	DI 45	SCALA 1:10000

Il presente disegno e' di proprieta' aziendale - La Societa' tutelera' i propri diritti a termine di legge.

Progressiva chilometrica	N.				
Comuni	COMUNE				
Province	PROVINCIA				
Impianti	TIPOLOGIA IMPIANTO	TIPO - N. - PROC.			
Attraversamenti	DENOMINAZIONE				
Monitoraggio acque superficiali	ASNNXXX	Monitoraggio atmosfera	ATNNXXX		
Monitoraggio acque sotterranee	PZNNXXX	Monitoraggio rumore	RUNNXXX		
Monitoraggio fauna	FANNXXX	Monitoraggio suolo	SUNNXXX		
Monitoraggio paesaggio	PANNXXX	Monitoraggio vegetazione	VENNXXX		

METANODOTTO: SULMONA - FOLIGNO
DN 1200 mm (48"), DP 75 bar

AREE TEST
MONITORAGGIO AMBIENTALE

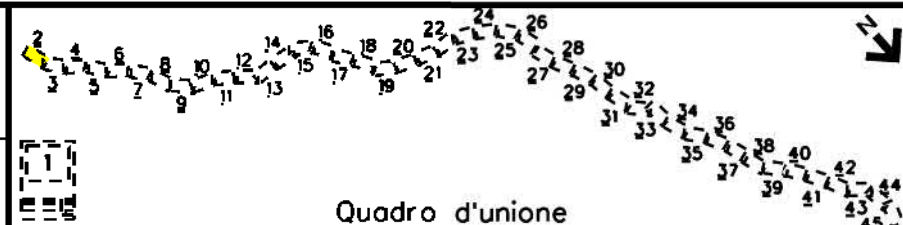

2	01/12/2023	EMISSIONE PER ENTI	N. CENCI	F. VITALI	A. BRUNI G. BRUA	Foglio 2 di 45 Scala 1:10000
0	15/03/2023	EMISSIONE PER COMMENTI	V. PELLICCIA	F. VITALI	A. BRUNI G. BRUA	
Rev	DATA	DESCRIZIONE	ELABORATO	VERIFICATO	APPROVATO AUTORIZZATO	
		PROGETTISTA				
			Dis. 00-LB-D-85007 Comm. N0/R22356			
			Rif.: 2295-100-DW-1422-01 T.EN ITALY SOLUTIONS S.p.A.			

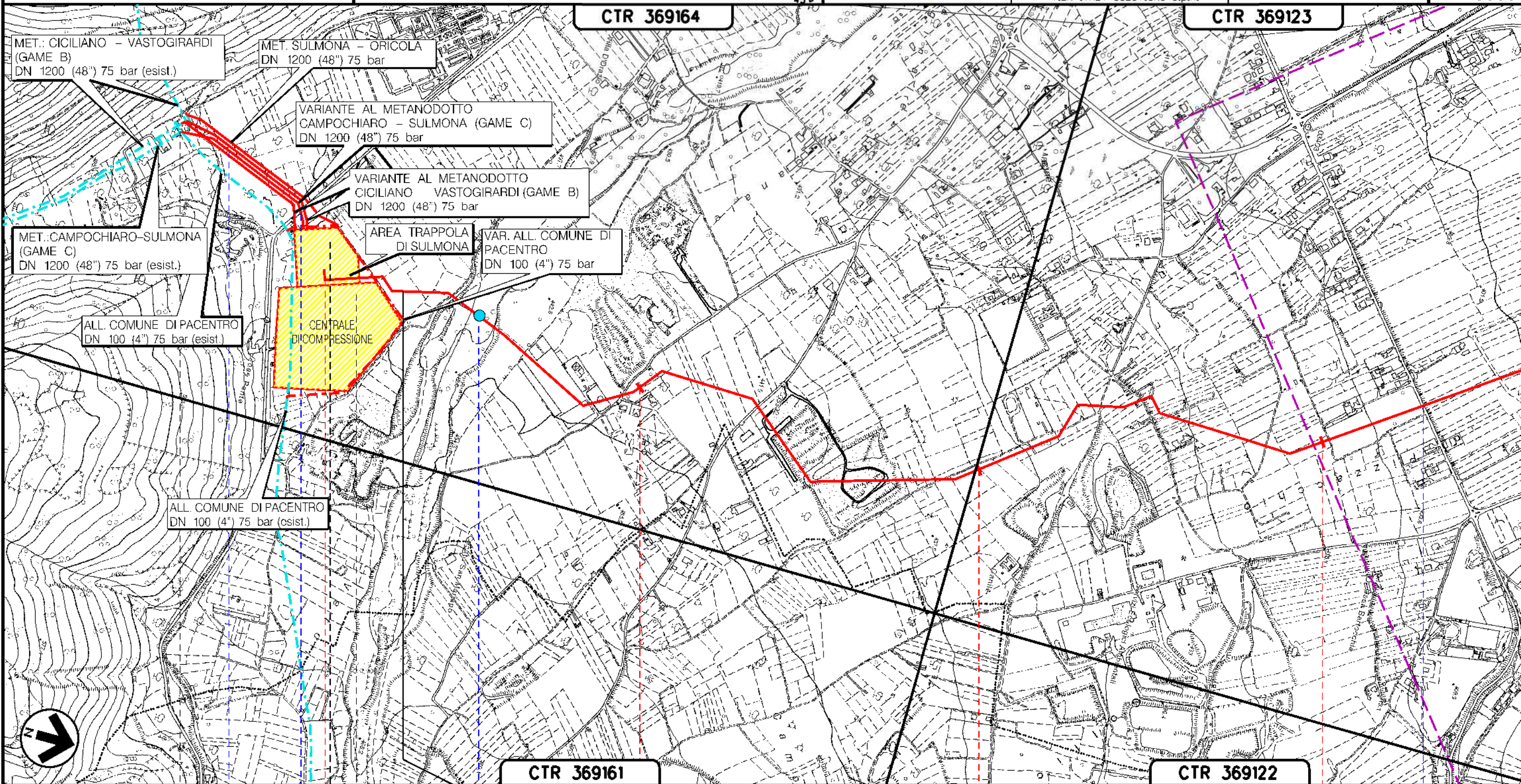

Il presente disegno è di proprietà aziendale - La Società tutela i propri diritti a termine di legge.

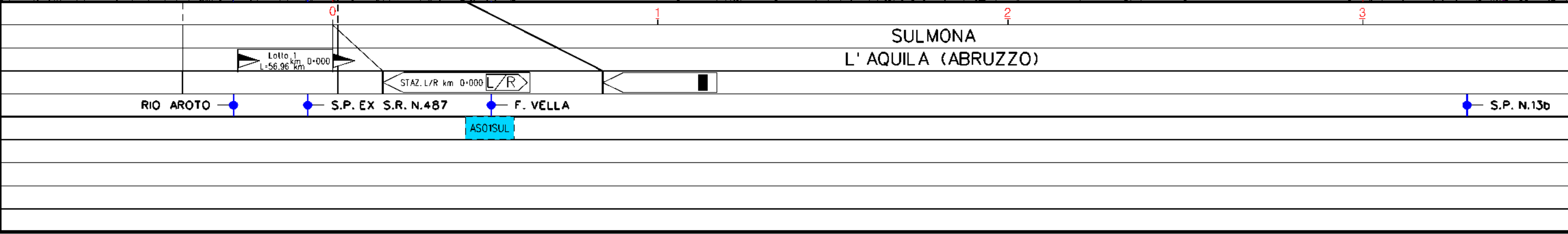

CTR 369164

CTR 369123

CTR 369161

CTR 369122

SULMONA
L' AQUILA (ABRUZZO)

METANODOTTO: SULMONA - FOLIGNO
DN 1200 mm (48"), DP 75 bar

AREE TEST
MONITORAGGIO AMBIENTALE

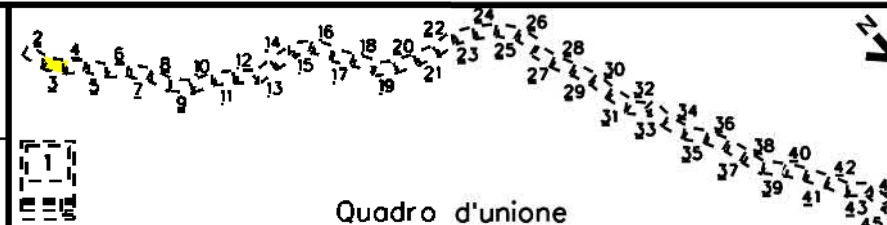

2	01/12/2023	EMISSIONE PER ENTI	N CENCI	F VITALI	A BRUNI G BRUA	Foglio 3 di 45 Scala 1:10000
0	15/03/2023	EMISSIONE PER COMMENTI	V PELLICCIA	F VITALI	A BRUNI G BRUA	
Rev	DATA	DESCRIZIONE	ELABORATO	VERIFICATO	APPROVATO AUTORIZZATO	
		PROGETTISTA				
		Rif.: 2295-100-DW-1422-01 T.EN ITALY SOLUTIONS S.p.A.				
			Dis. 00-LB-D-85007			
			Comm. N0/R22356			

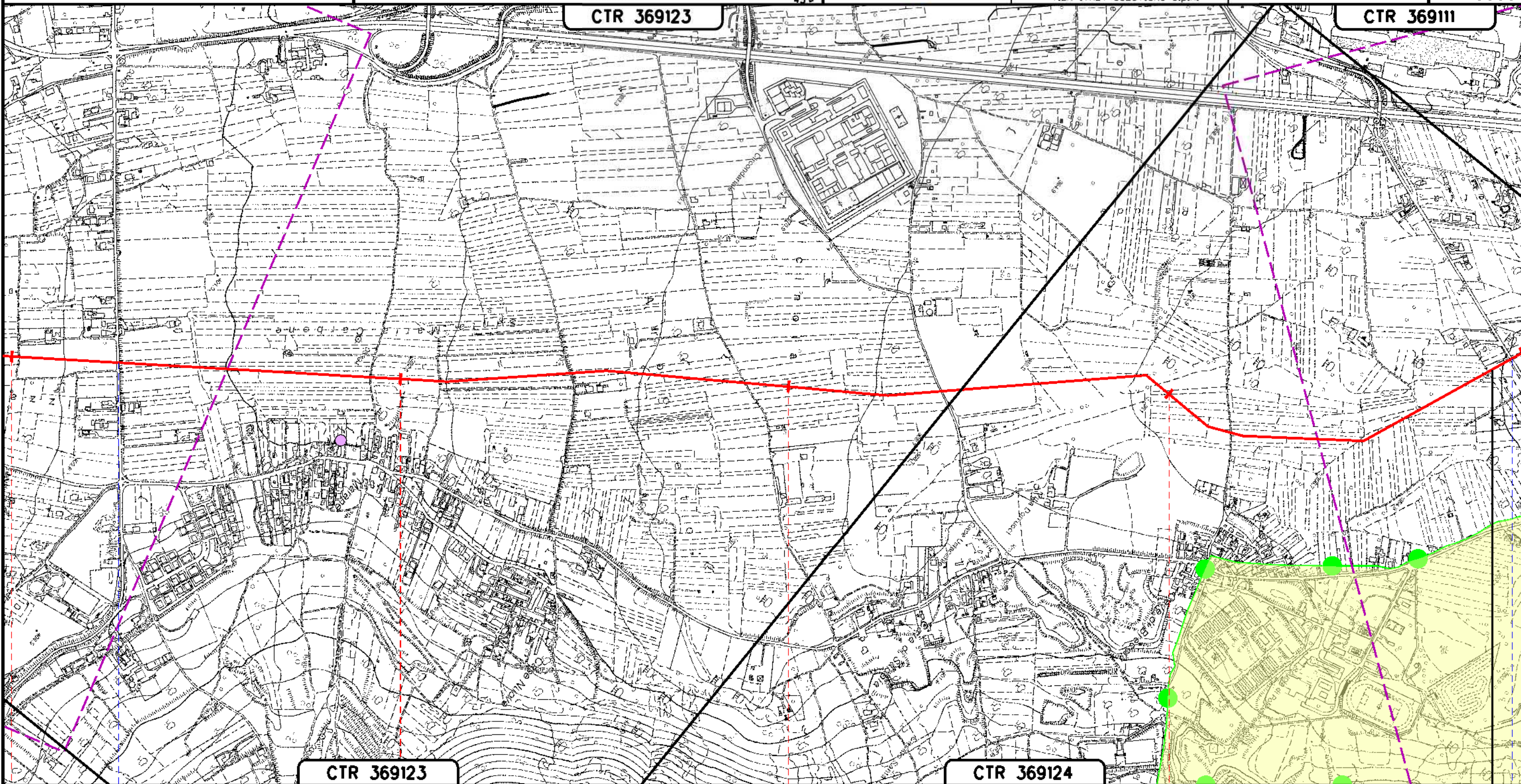

SULMONA
L' AQUILA (ABRUZZO)

S.P. N.13b

ATOISUL

S.P. N.13c

Il presente disegno e' di proprieta' aziendale - La Societa' tutelera' i propri diritti a termine di legge.

METANODOTTO: SULMONA - FOLIGNO
DN 1200 mm (48"), DP 75 bar

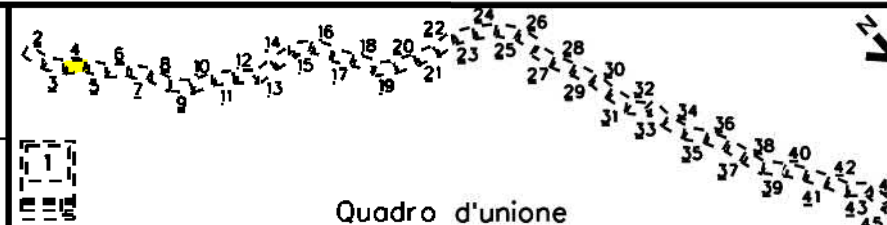

2	01/12/2023	EMISSIONE PER ENTI	N. CENCI	F. VITALI	A. BRUNI G. BRUA	Foglio 4 di 45 Scala 1:10000
0	15/03/2023	EMISSIONE PER COMMENTI	V. PELLICCIA	F. VITALI	A. BRUNI G. BRUA	
Rev	DATA	DESCRIZIONE	ELABORATO	VERIFICATO	APPROVATO AUTORIZZATO	
			Dis. 00-LB-D-85007 Comm. N0/R22356			
CTR 369111 Raccordo ferroviario in progetto interno al Consorzio Industriale (previsione PRT)			Viabilità in progetto della nuova Zona Produttiva del Comune di Pratola Peligna			

**AREE TEST
MONITORAGGIO AMBIENTALE**

Quadro d'unione

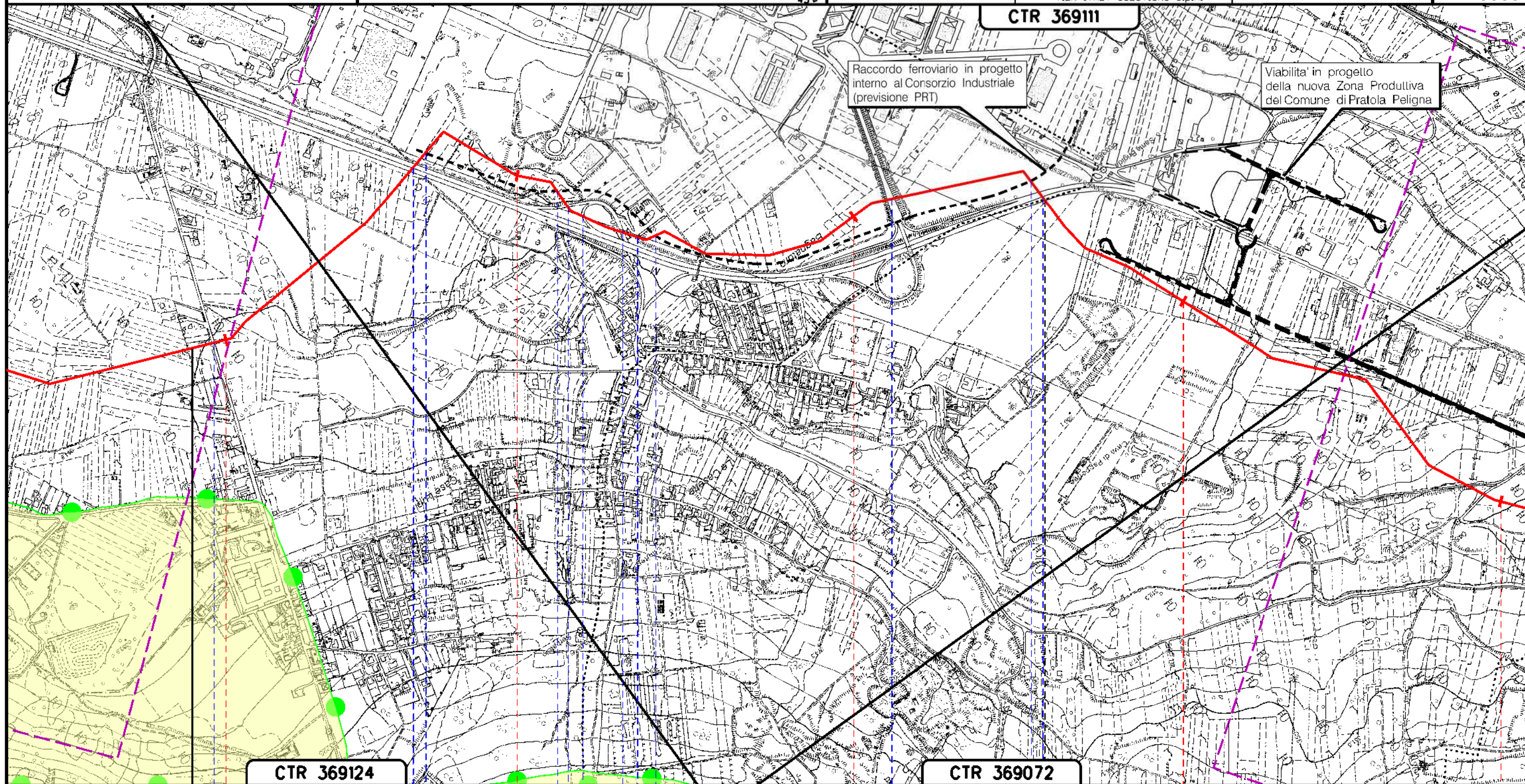

CTR 369124

CTR 369072

SULMONA

L' AQUILA (ABRUZZO)

PRATOLA PELIGNA

S.P. 13c — VAR. S.S. N.17 A.A.S. — TOMBONE INTERRATO DN1600 — RACC. FERROV. (1° e 2° ATTRAV.) — N.4 RAMPE SVINCOLO VAR. S.S. N.17 — RACC. FERROV. (3° ATTRAV.) — 2° SVINC. VAR. S.S. N.17 A.A.S. — RACC. FERROV. (4° ATTRAV.) — VAR. S.S. N.17 A.A.S.

Il presente disegno è di proprietà aziendale - La Società tutelerà i propri diritti a termine di legge.

METANODOTTO: SULMONA - FOLIGNO
DN 1200 mm (48"), DP 75 bar

AREE TEST
MONITORAGGIO AMBIENTALE

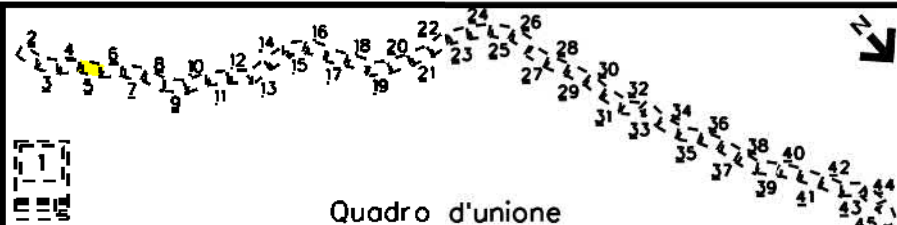

Quadro d'unione

2	01/12/2023	EMISSIONE PER ENTI	N. CENCI	F. VITALI	A. BRUNI G. BRUA	Foglio 5 di 45 Scala 1:10000
0	15/03/2023	EMISSIONE PER COMMENTI	V. PELLICCIA	F. VITALI	A. BRUNI G. BRUA	
Rev	DATA	DESCRIZIONE	ELABORATO	VERIFICATO	APPROVATO AUTORIZZATO	
		PROGETTISTA	Dis. 00-LB-D-85007			
			Comm. N0/R22356			
		Rif.: 2295-100-DW-1422-01 T.EN ITALY SOLUTIONS S.p.A.				

CTR 369111

CTR 369072

CTR 369073

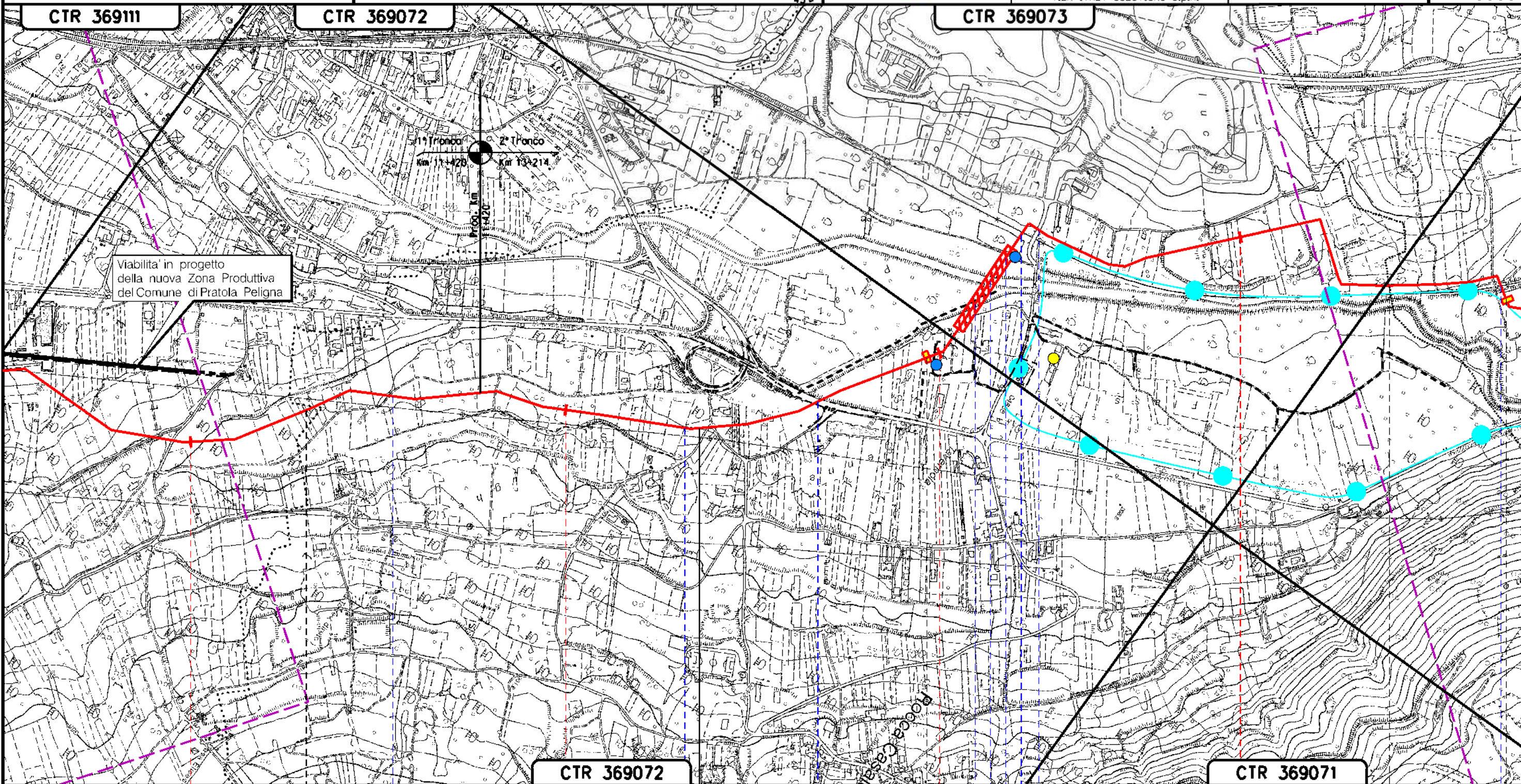

Viabilità in progetto
della nuova Zona Produttiva
del Comune di Pratola Peligna

11 PRATOLA PELIGNA

CTR 369072

12 ROCCACASALE

CTR 369071

14 CORFINIO

L' AQUILA (ABRUZZO)

TORRENTE ROCCACASALE — FOSSETTO SENZA NOME — S.S. N.17 A.A.S. — FOSSEO DEL MOLINO — FIUME SAGITTARIO — FOSSEO DEL LORIA — F.S. PESCARA-ROMA — S.C. ROCCACASALE — F.S. PESCARA-ROMA

PZ01ROC PZ02ROC RU01ROC

Il presente disegno è di proprietà aziendale - La Società tutelerà i propri diritti a termine di legge.

METANODOTTO: SULMONA - FOLIGNO
DN 1200 mm (48"), DP 75 bar

AREE TEST
MONITORAGGIO AMBIENTALE

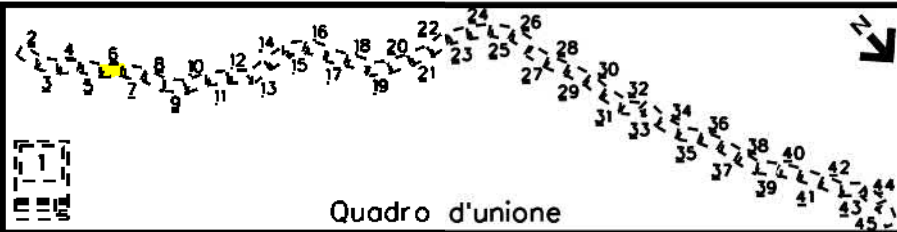

2	01/12/2023	EMISSIONE PER ENTI	N. CENCI	F. VITALI	A. BRUNI G. BRUA	Foglio 6 di 45 Scala 1:10000
0	15/03/2023	EMISSIONE PER COMMENTI	V. PELLICCIA	F. VITALI	A. BRUNI G. BRUA	
Rev	DATA	DESCRIZIONE	ELABORATO	VERIFICATO	APPROVATO AUTORIZZATO	
		PROGETTISTA	Dis. 00-LB-D-85007			
			Comm. N0/R22356			
		Rif.: 2295-100-DW-1422-01 T.EN ITALY SOLUTIONS S.p.A.				

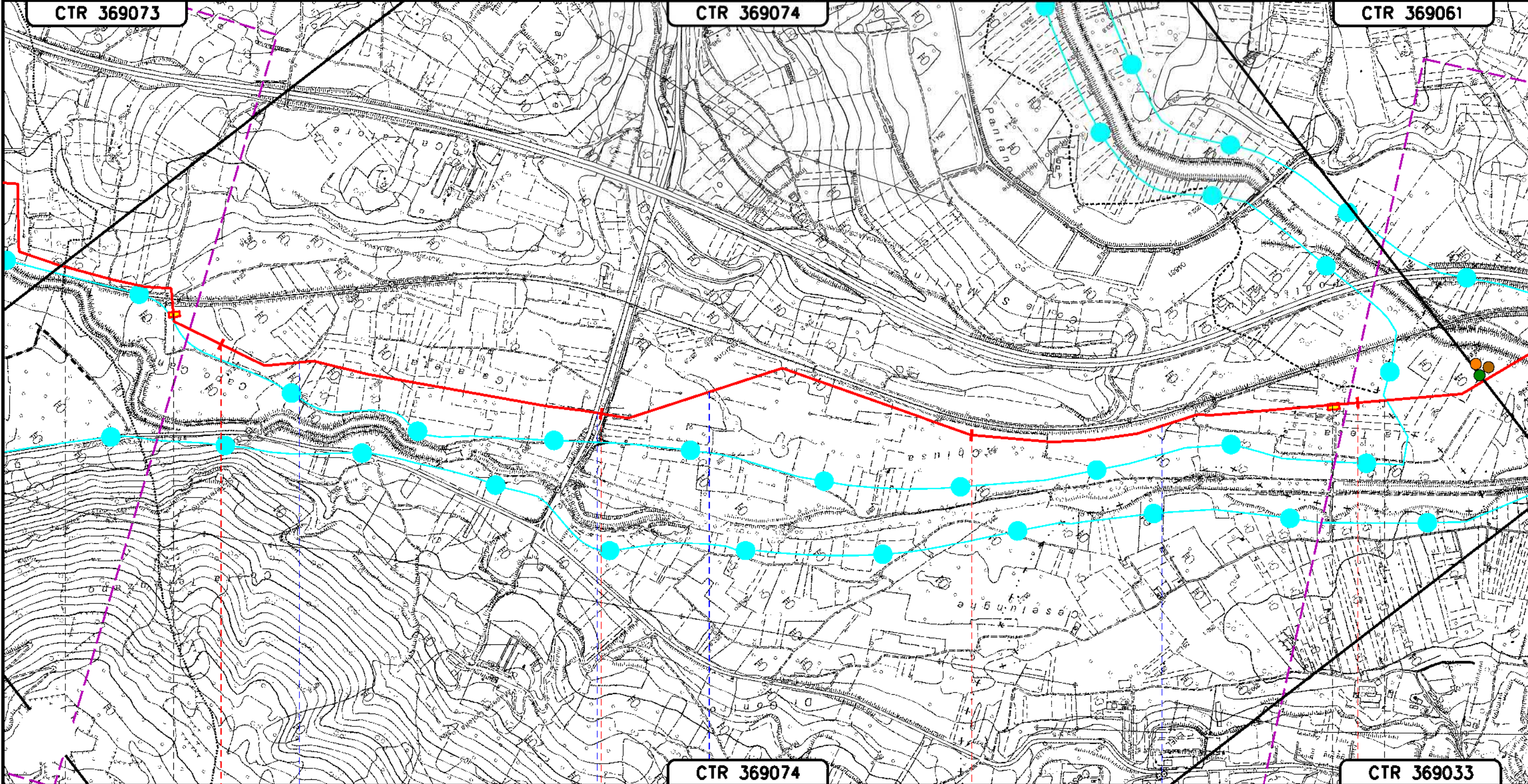

ROCCACASALE CORFINIO POPOLI
L' AQUILA (ABRUZZO) PESCARA (ABRUZZO)

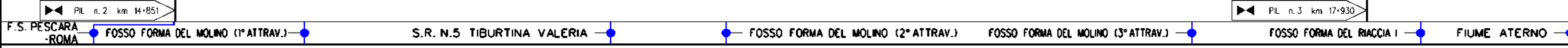

F.S. PESCARA-ROMA FOSSO FORMA DEL MOLINO (1° ATTRAV.) S.R. N.5 TIBURTINA VALERIA FOSSO FORMA DEL MOLINO (2° ATTRAV.) FOSSO FORMA DEL MOLINO (3° ATTRAV.) FOSSO FORMA DEL RIACCIA I FIUME ATERNO

Il presente disegno è di proprietà aziendale - La Società tutela i propri diritti a termine di legge.

FA01POP SU01POP
VE01POP

METANODOTTO: SULMONA - FOLIGNO
DN 1200 mm (48"), DP 75 bar

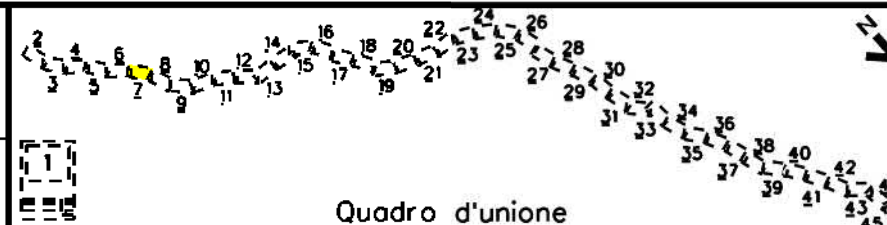

2	01/12/2023	EMISSIONE PER ENTI	N. CENCI	F. VITALI	A. BRUNI G. BRUA	Foglio 7 di 45 Scala 1:10000
0	15/03/2023	EMISSIONE PER COMMENTI	V. PELLICCIA	F. VITALI	A. BRUNI G. BRUA	
Rev	DATA	DESCRIZIONE	ELABORATO	VERIFICATO	APPROVATO AUTORIZZATO	
		PROGETTISTA	Dis. 00-LB-D-85007			
			Comm. N0/R22356			
		Rif.: 2295-100-DW-1422-01 T.EN ITALY SOLUTIONS S.p.A.				

**AREE TEST
MONITORAGGIO AMBIENTALE**

Quadro d'unione

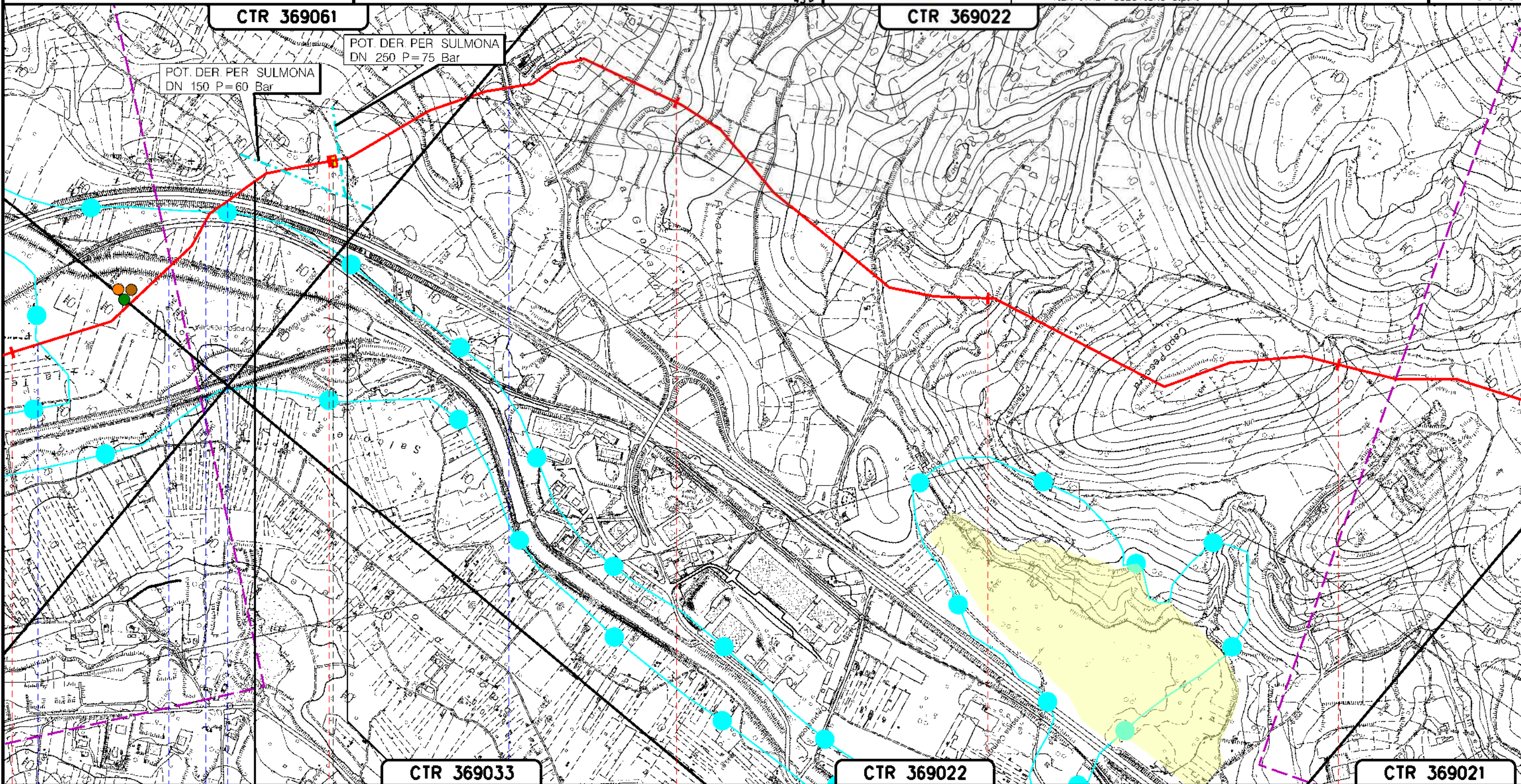

Il presente disegno è di proprietà aziendale - La Società tutelerà i propri diritti a termine di legge.

18	19	20	21	22
CORFINIO			POPOLI	
L' AQUILA (ABRUZZO)			PESCARA (ABRUZZO)	



FA01POP SU01POP
VE01POP

METANODOTTO: SULMONA - FOLIGNO
DN 1200 mm (48"), DP 75 bar

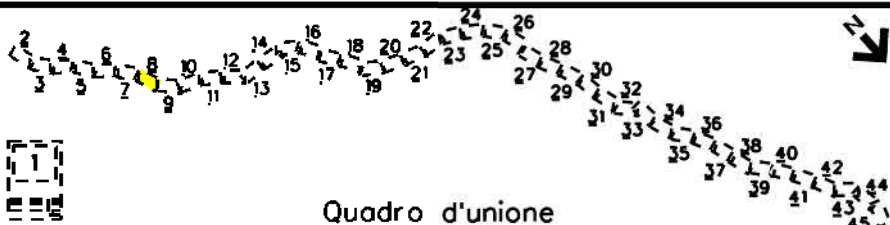

2	01/12/2023	EMISSIONE PER ENTI	N CENCI	F VITALI	A BRUNI G BRUA	Foglio 8 di 45 Scala 1:10000
0	15/03/2023	EMISSIONE PER COMMENTI	V PELLICCIA	F VITALI	A BRUNI G BRUA	
Rev	DATA	DESCRIZIONE	ELABORATO	VERIFICATO	APPROVATO AUTORIZZATO	
						Dis. 00-LB-D-85007
RIF.: 2295-100-DW-1422-01 T.EN ITALY SOLUTIONS S.p.A.			Comm. N0/R22356			

**AREE TEST
MONITORAGGIO AMBIENTALE**

CTR 369022

CTR 369024

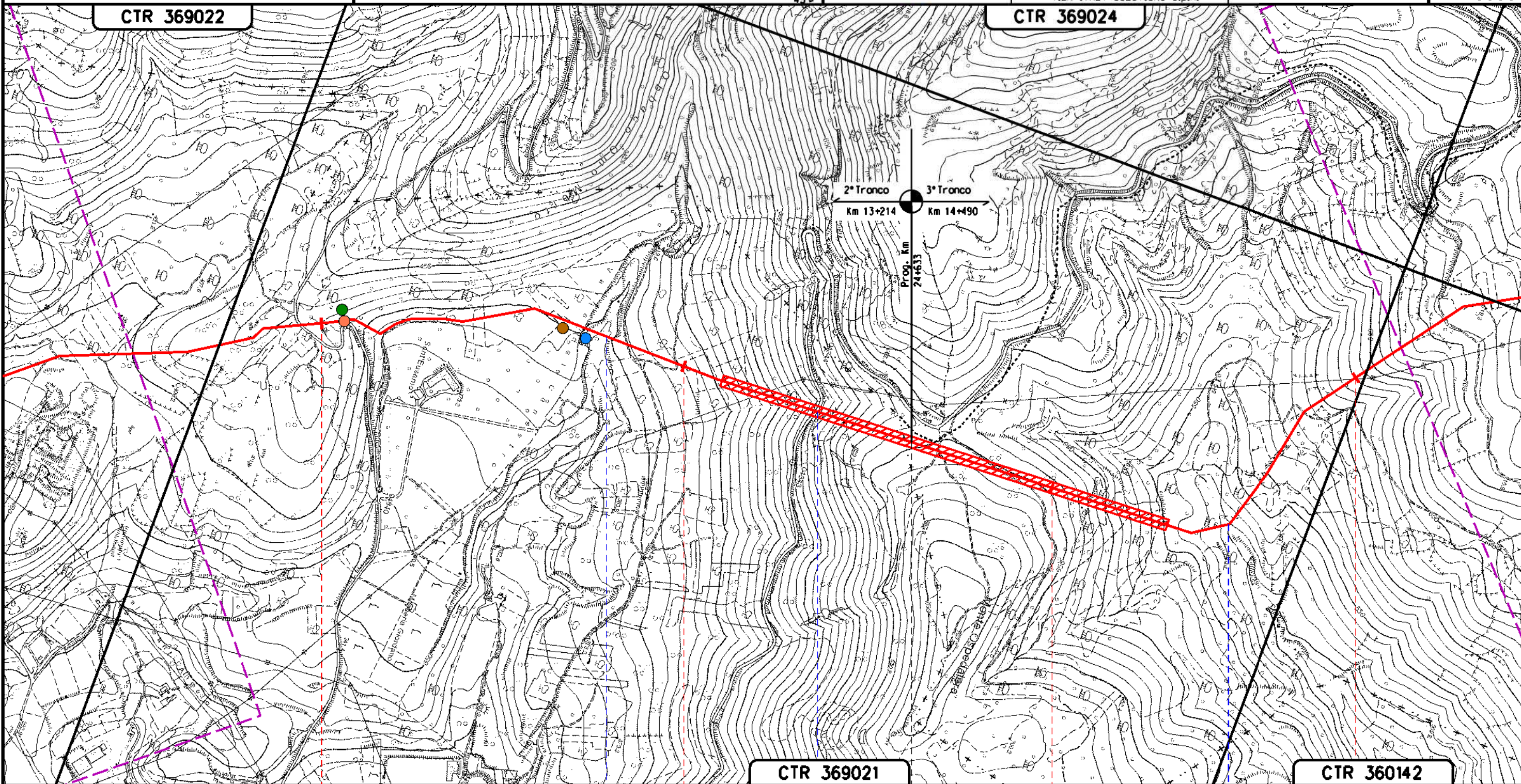

CTR 369021

CTR 360142

**POPOLI
PESCARA (ABRUZZO)**

**COLLEPIETRO
L' AQUILA (ABRUZZO)**

- TORRENTE SAN CALISTO
- S.R. N.17 (EX S.S. N.17 A.A.S.)
- FOSSO DEL TURCO

PZ03POP

FA02POP

SU02POP

VE02POP

Il presente disegno e' di proprieta' aziendale - La Societa' tutelera' i propri diritti a termine di legge.

METANODOTTO: SULMONA - FOLIGNO
DN 1200 mm (48"), DP 75 bar

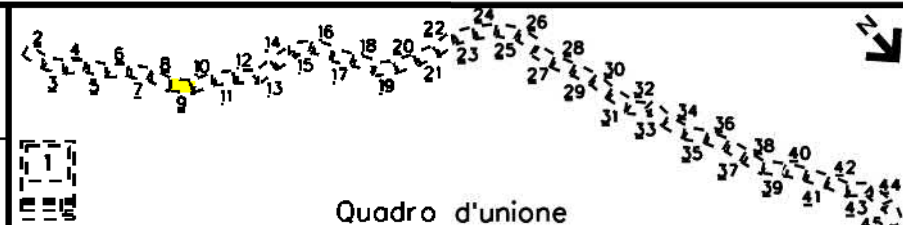

2	01/12/2023	EMISSIONE PER ENTI	N. CENCI	F. VITALI	A. BRUNI G. BRUA	Foglio 9 di 45 Scala 1:10000
0	15/03/2023	EMISSIONE PER COMMENTI	V. PELLICCIA	F. VITALI	A. BRUNI G. BRUA	
Rev	DATA	DESCRIZIONE	ELABORATO	VERIFICATO	APPROVATO AUTORIZZATO	
			Dis. 00-LB-D-85007 Comm. NQ/R22356			
PROGETTISTA Rif.: 2295-100-DW-1422-01 T.EN ITALY SOLUTIONS S.p.A.						

**AREE TEST
MONITORAGGIO AMBIENTALE**

CTR 369024

CTR 360143

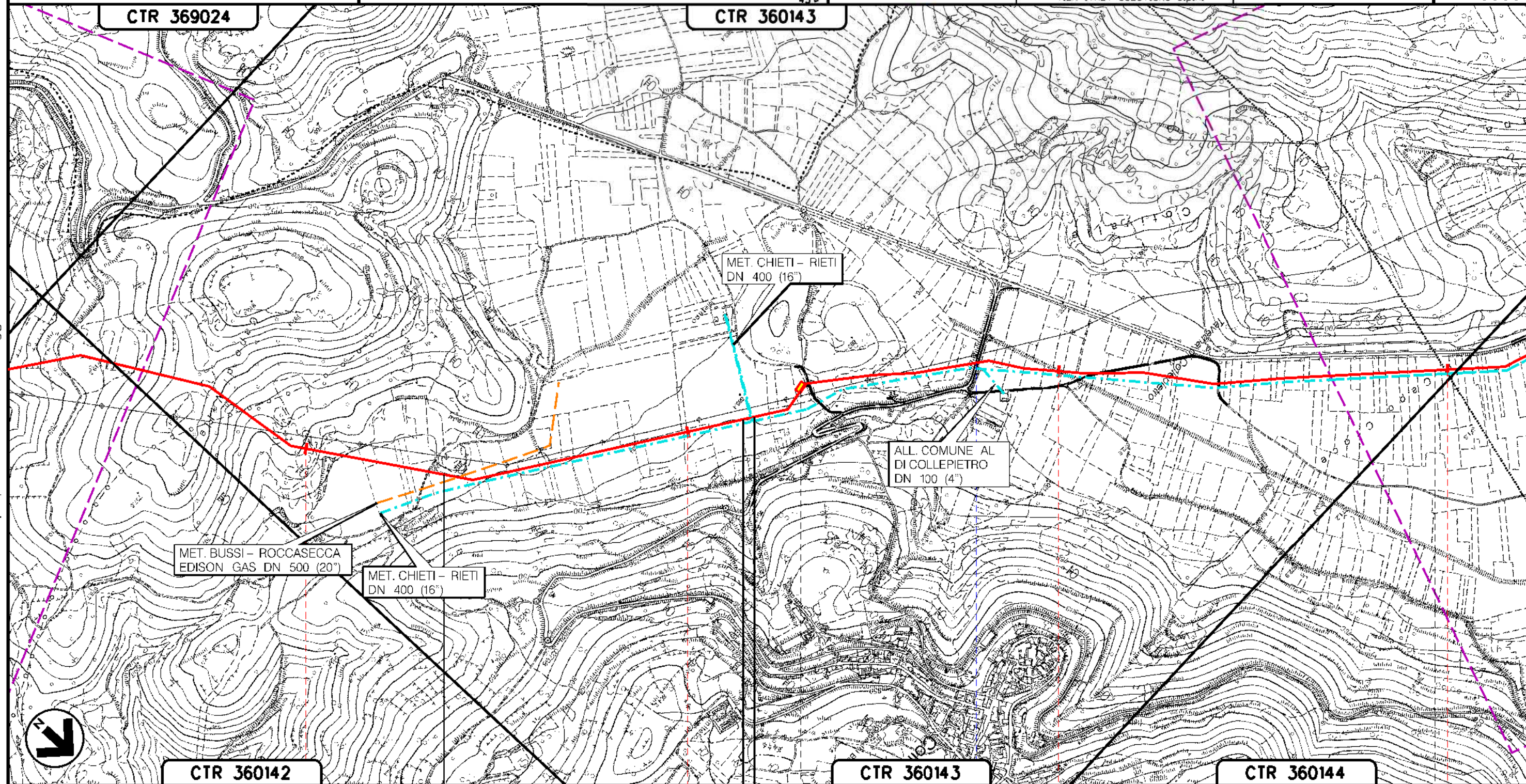

MET. CHIETI - RIETI
DN 400 (16")

ALL. COMUNE AL
DI COLLEPIETRO
DN 100 (4")

MET. BUSSI - ROCCASECCA
EDISON GAS DN 500 (20")

MET. CHIETI - RIETI
DN 400 (16")

CTR 360142

CTR 360143

CTR 360144

COLLEPIETRO
L' AQUILA (ABRUZZO)

NAVELLI

PID n. 5 km 28+321

S.P. N.42 DI COLLEPIETRO

Il presente disegno e' di proprieta' aziendale - La Societa' tutelera' i propri diritti a termine di legge.

METANODOTTO: SULMONA - FOLIGNO
DN 1200 mm (48"), DP 75 bar

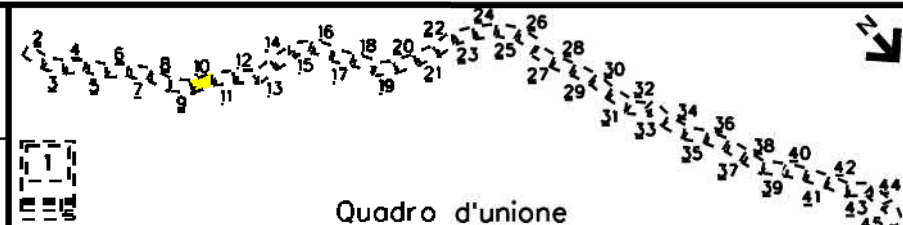

2	01/12/2023	EMISSIONE PER ENTI	N. CENCI	F. VITALI	A. BRUNI G. BRUA
0	15/03/2023	EMISSIONE PER COMMENTI	V. PELLICCIA	F. VITALI	A. BRUNI G. BRUA
Rev	DATA	DESCRIZIONE	ELABORATO	VERIFICATO	APPROVATO AUTORIZZATO
PROGETTISTA			Dis. 00-LB-D-85007		
			Comm. N0/R22356		
Rif.: 2295-100-DW-1422-01 T.EN ITALY SOLUTIONS S.p.A.			Scala 1:10000		

Foglio
10
di 45
Scala
1:10000

**AREE TEST
MONITORAGGIO AMBIENTALE**

CTR 360143

CTR 360132

CTR 360131

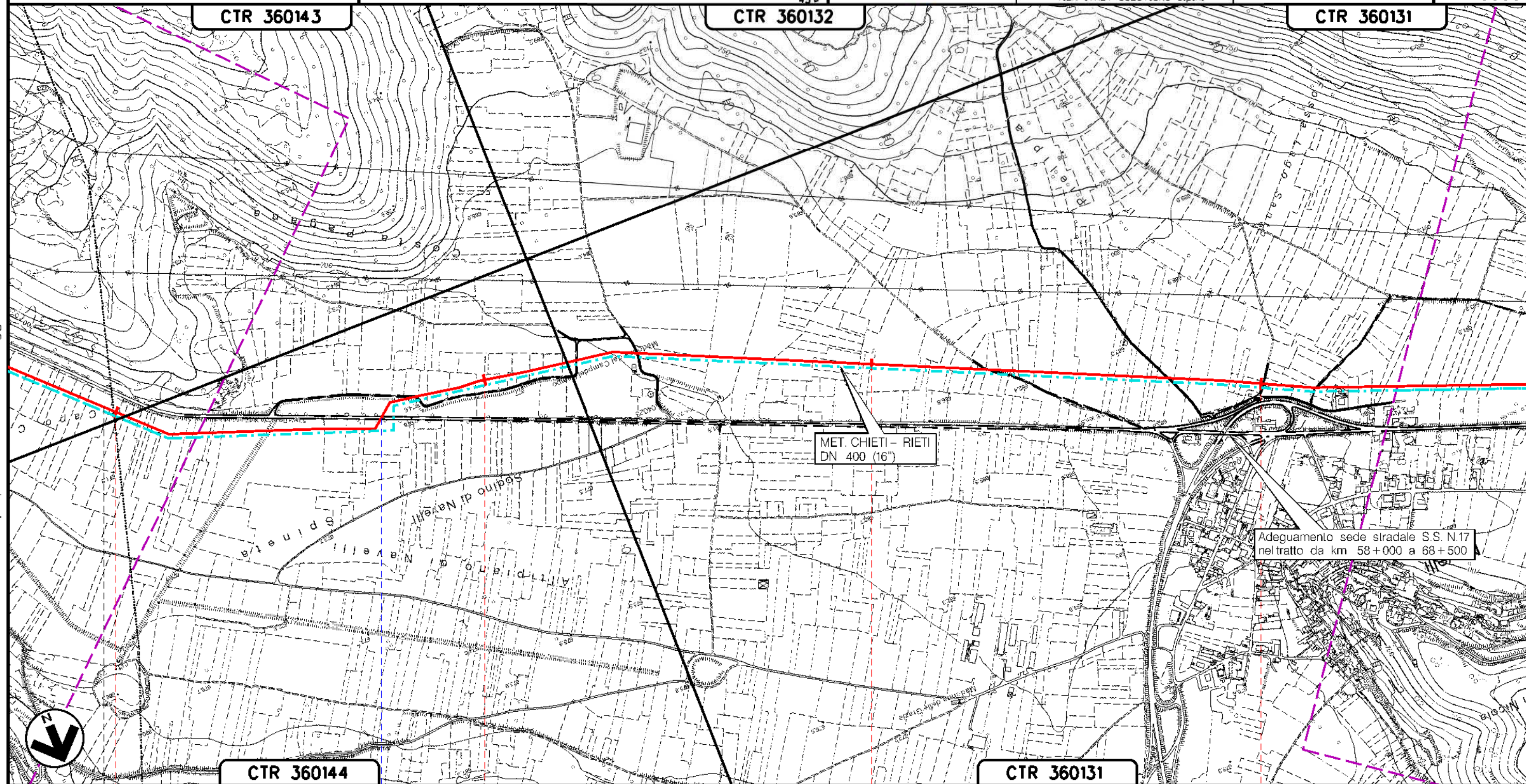

CTR 360144

CTR 360131

COLLEPIETRO

NAVELLI

L' AQUILA (ABRUZZO)

S.R. N.17

Il presente disegno e' di proprieta' aziendale - La Societa' tutelera' i propri diritti a termine di legge.

METANODOTTO: SULMONA - FOLIGNO
DN 1200 mm (48"), DP 75 bar

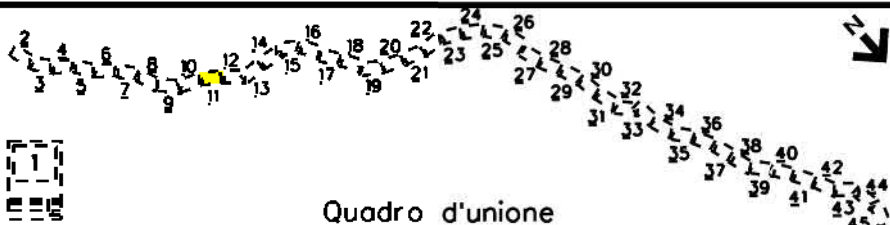

2	01/12/2023	EMISSIONE PER ENTI	N. CENCI	F. VITALI	A. BRUNI G. BRUA	Foglio 11 di 45 Scala 1:10000
0	15/03/2023	EMISSIONE PER COMMENTI	V. PELLICCIA	F. VITALI	A. BRUNI G. BRUA	
Rev	DATA	DESCRIZIONE	ELABORATO	VERIFICATO	APPROVATO AUTORIZZATO	
		PROGETTISTA				
			Dis. 00-LB-D-85007 Comm. NQ/R22356			
			Rif.: 2295-100-DW-1422-01 T.EN ITALY SOLUTIONS S.p.A.			

**AREE TEST
MONITORAGGIO AMBIENTALE**

CTR 360131

CTR 360134

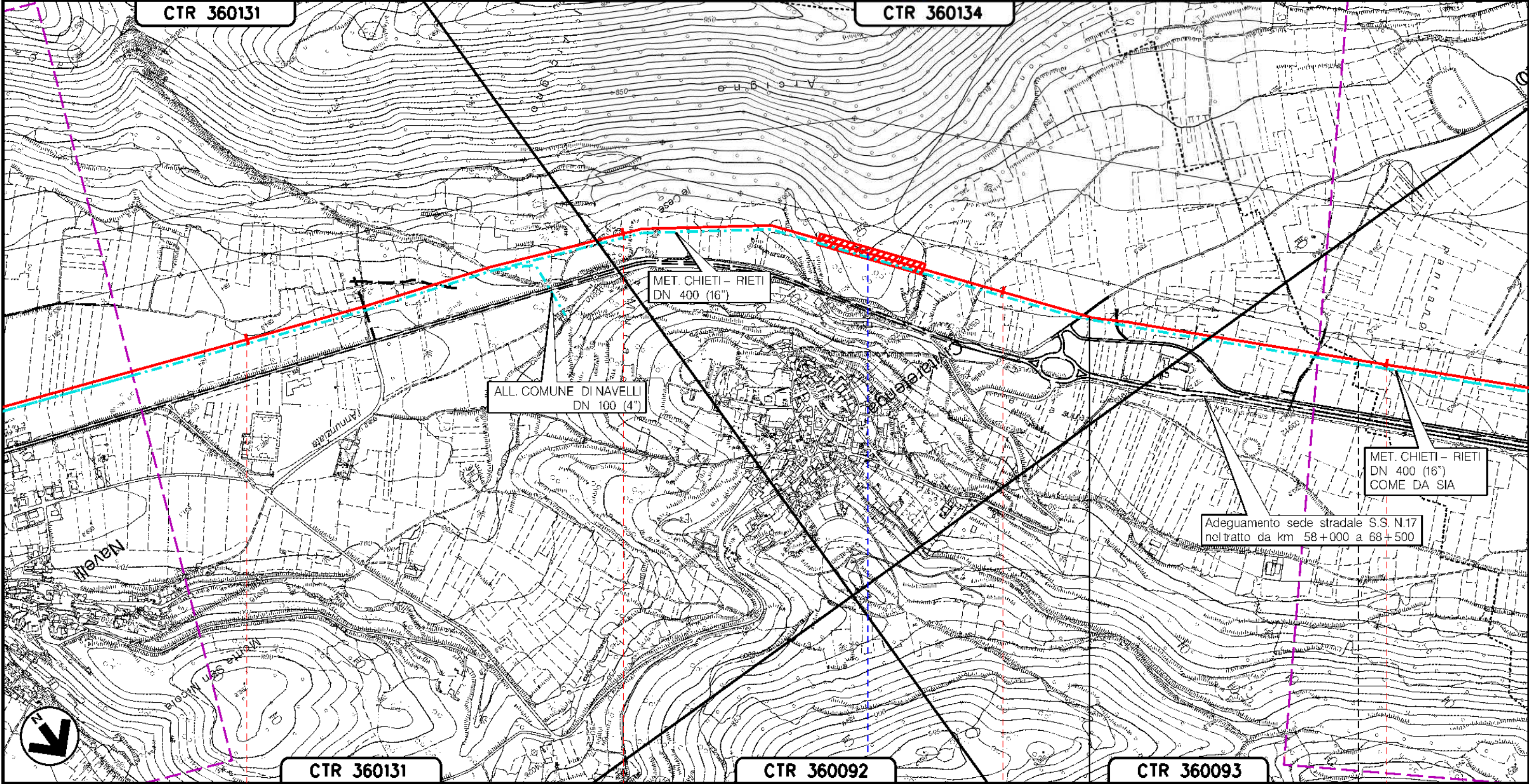

CTR 360131

CTR 360092

CTR 360093

NAVELLI
L' AQUILA (ABRUZZO)

CAPORCIANO

MICROTUNNEL MONTE ARCIGNO

Il presente disegno e' di proprieta' aziendale - La Societa' tutelera' i propri diritti a termine di legge.

METANODOTTO: SULMONA - FOLIGNO
DN 1200 mm (48"), DP 75 bar

AREE TEST
MONITORAGGIO AMBIENTALE

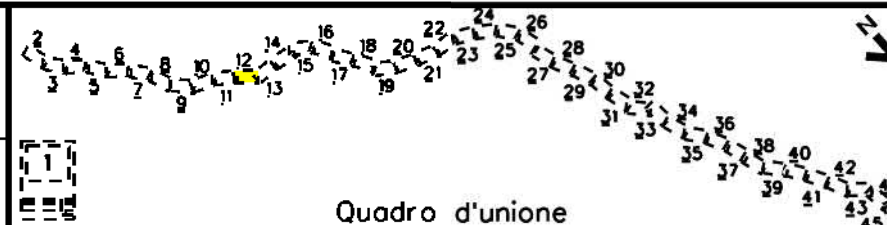

2	01/12/2023	EMISSIONE PER ENTI	N CENCI	F VITALI	A BRUNI G BRUA	Foglio 12 di 45 Scala 1:10000
0	15/03/2023	EMISSIONE PER COMMENTI	V PELLICCIA	F VITALI	A BRUNI G BRUA	
Rev	DATA	DESCRIZIONE	ELABORATO	VERIFICATO	APPROVATO AUTORIZZATO	
			Dis. 00-LB-D-85007			
RIF.: 2295-100-DW-1422-01 T.EN ITALY SOLUTIONS S.p.A.			Comm. N0/R22356			

CTR 360134

CTR 360093

CTR 359122

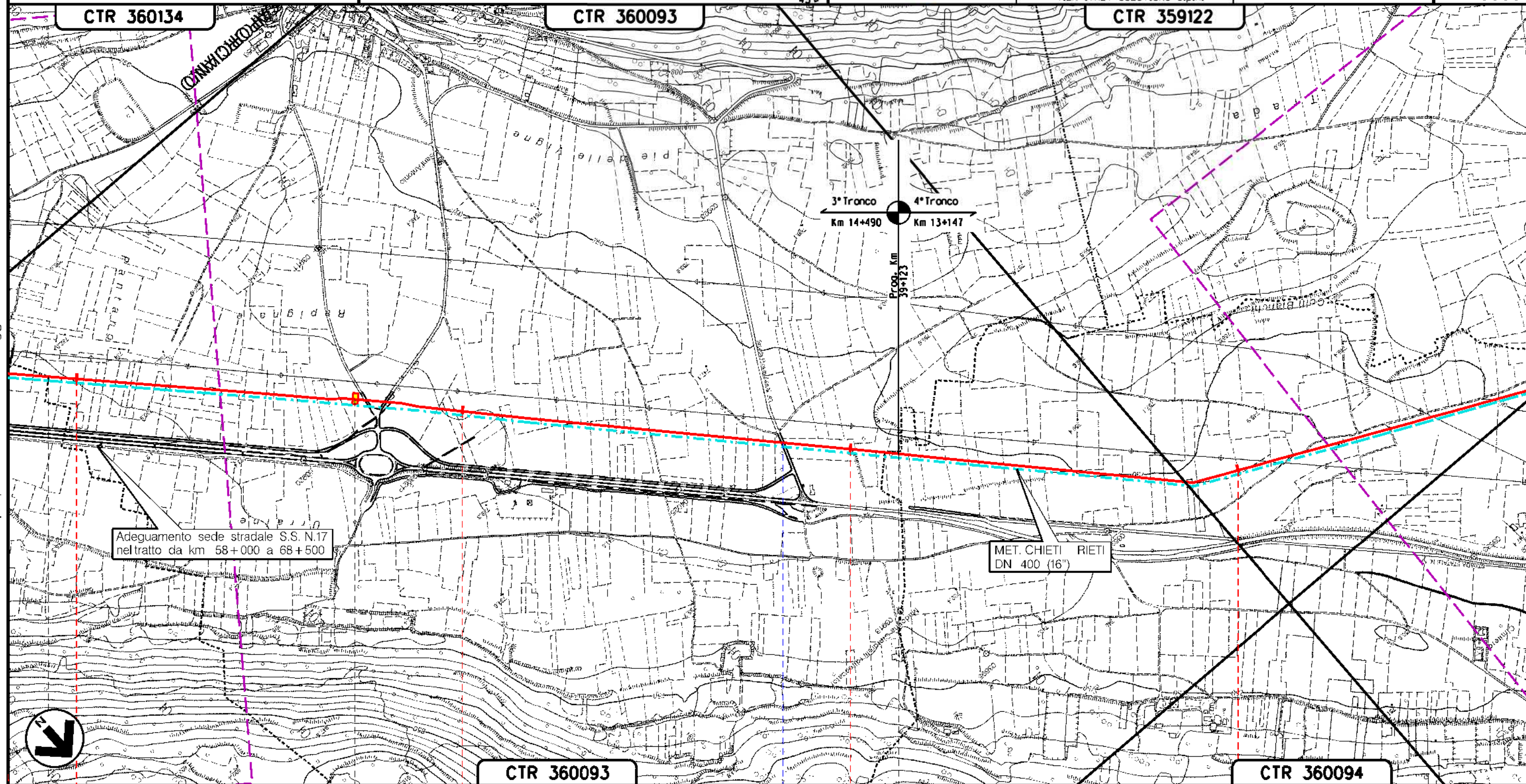

37
NAVELLI

38
CAPORCIANO

39
L' AQUILA (ABRUZZO)

40
S. PIO DELLE CAMERE

PL. n. 6 km 37+719

S.P. N.40 ARA-VALLONE

Il presente disegno è di proprietà aziendale - La Società tutelerà i propri diritti a termine di legge.

METANODOTTO: SULMONA - FOLIGNO
DN 1200 mm (48"), DP 75 bar

AREE TEST
MONITORAGGIO AMBIENTALE

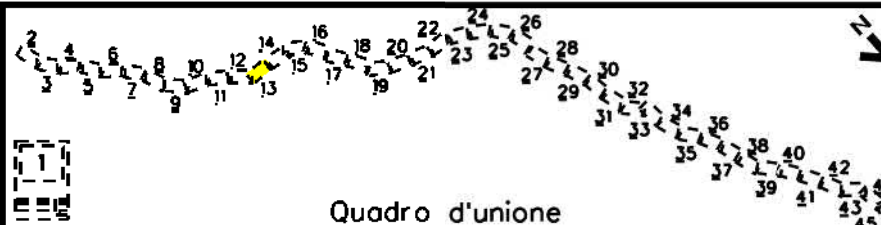

2	01/12/2023	EMISSIONE PER ENTI	N CENCI	F VITALI	A BRUNI G BRUA	Foglio 13 di 45 Scala 1:10000
0	15/03/2023	EMISSIONE PER COMMENTI	V PELLICCIA	F VITALI	A BRUNI G BRUA	
Rev	DATA	DESCRIZIONE	ELABORATO	VERIFICATO	APPROVATO AUTORIZZATO	
		PROGETTISTA	Dis. 00-LB-D-85007			
			Comm. N0/R22356			
		Rif.: 2295-100-DW-1422-01 T.EN ITALY SOLUTIONS S.p.A.				

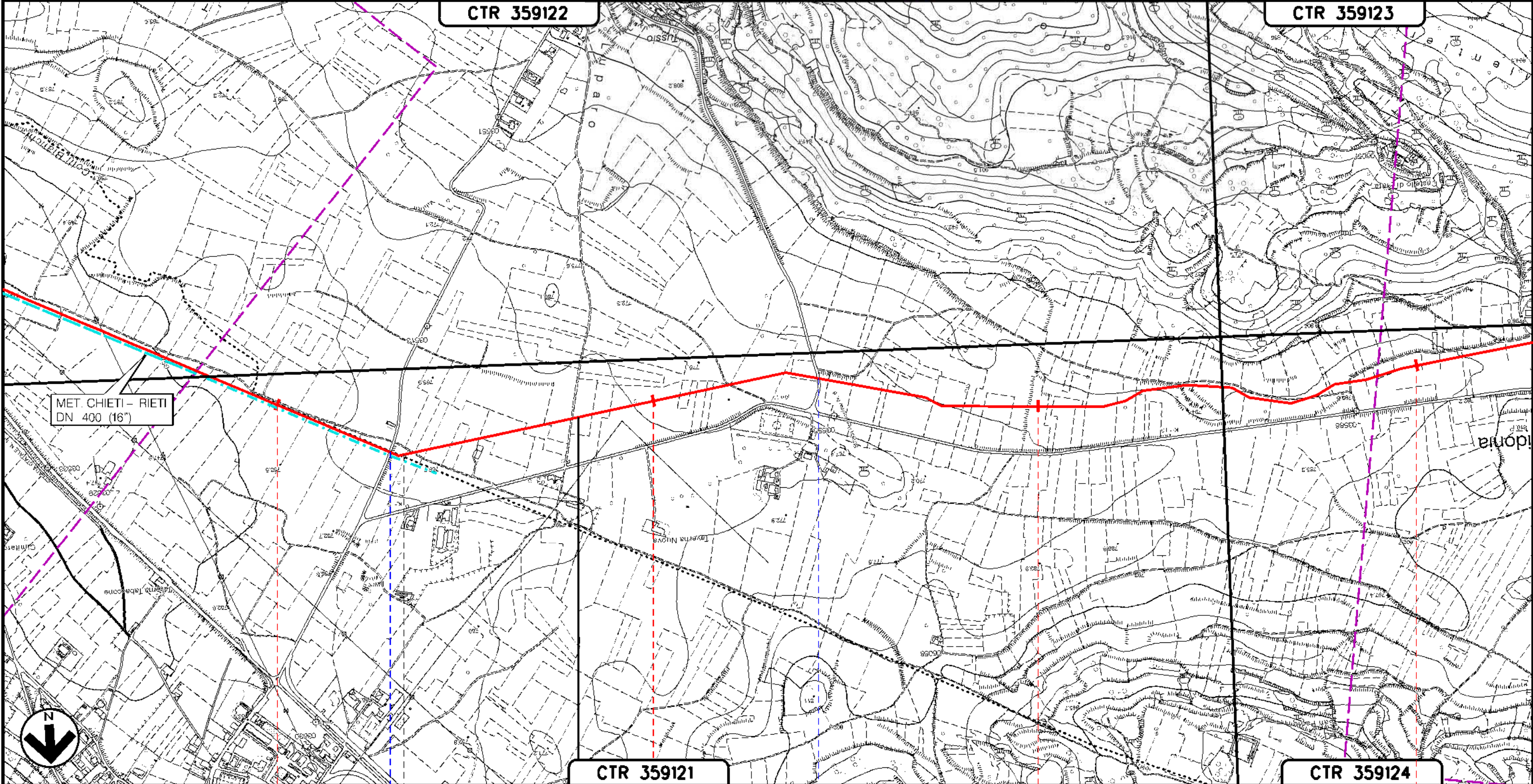

MET. CHIETI - RIETI
DN 400 (16")

CTR 359122

CTR 359123

CTR 359121

CTR 359124

S. PIO DELLE CAMERE

L' AQUILA (ABRUZZO)

PRATA D'ANSIDONIA

● S.P. N.80d (1° ATTRAV.)

● S.P. N.80d (2° ATTRAV.)

Il presente disegno è di proprietà aziendale - La Società tutelerà i propri diritti a termine di legge.

METANODOTTO: SULMONA - FOLIGNO
DN 1200 mm (48"), DP 75 bar

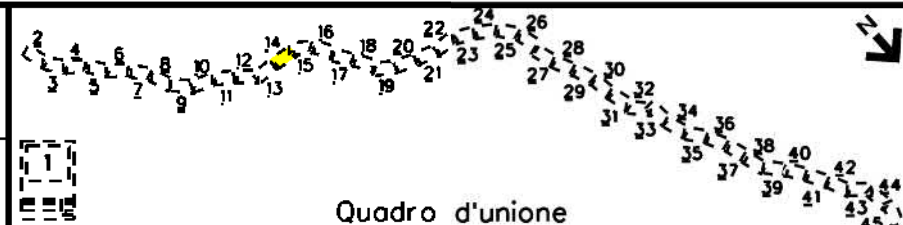

2	01/12/2023	EMISSIONE PER ENTI	N. CENCI	F. VITALI	A. BRUNI G. BRUA	Foglio 14 di 45 Scala 1:10000
0	15/03/2023	EMISSIONE PER COMMENTI	V. PELLICCIA	F. VITALI	A. BRUNI G. BRUA	
Rev	DATA	DESCRIZIONE	ELABORATO	VERIFICATO	APPROVATO AUTORIZZATO	
		PROGETTISTA	Dis. 00-LB-D-85007			
			Comm. N0/R22356			
		Rif.: 2295-100-DW-1422-01 T.EN ITALY SOLUTIONS S.p.A.				

AREE TEST
MONITORAGGIO AMBIENTALE

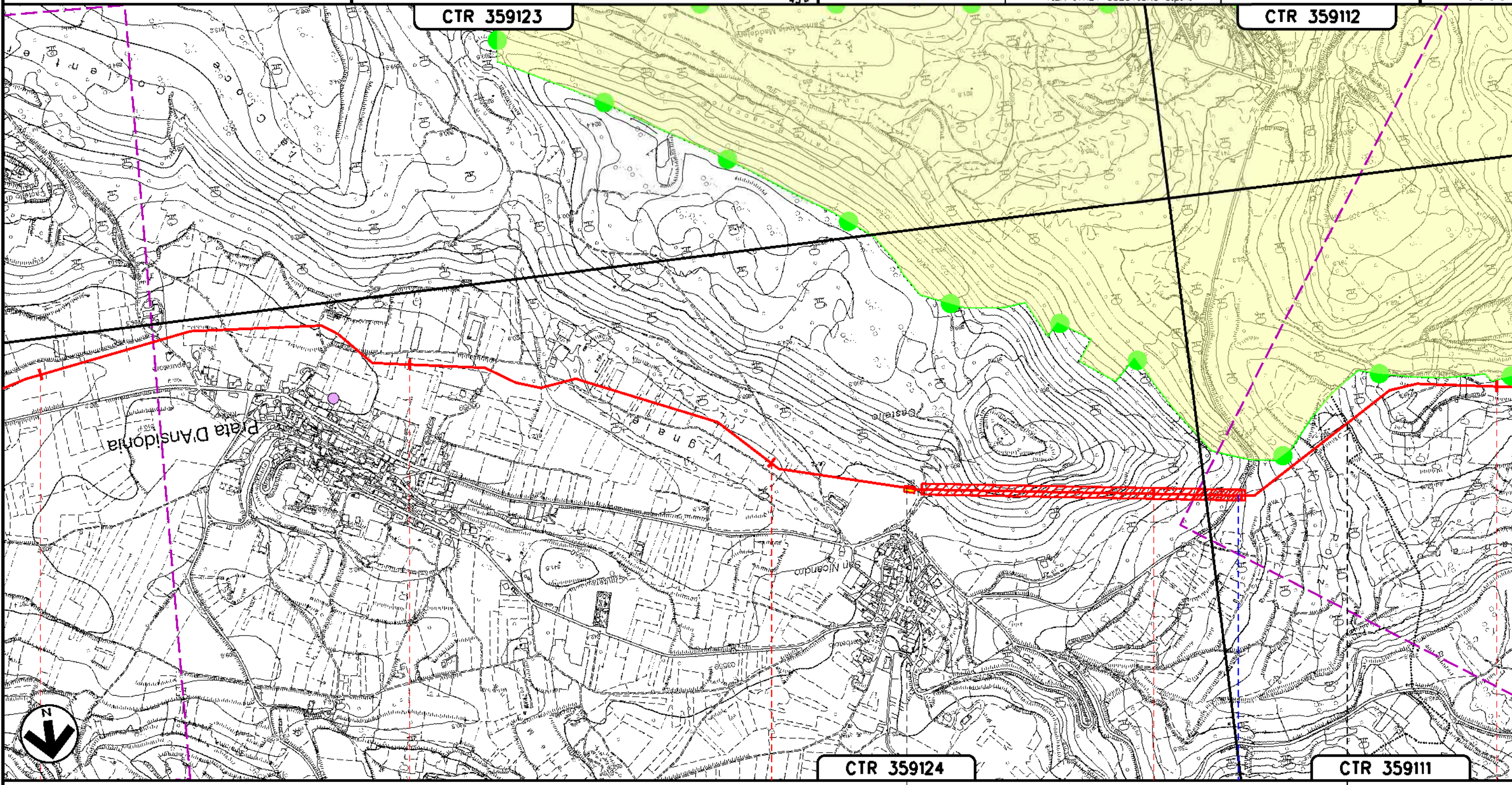

Il presente disegno è di proprietà aziendale - La Società tutelerà i propri diritti a termine di legge.

PRATA D'ANSIDONIA
L' AQUILA (ABRUZZO)

SAN DEMETRIO NE' VESTINI

PII n.7 km 46+358

S.C. RIPA - SAN NICANDRO

AT02PRA1

METANODOTTO: SULMONA - FOLIGNO
DN 1200 mm (48"), DP 75 bar

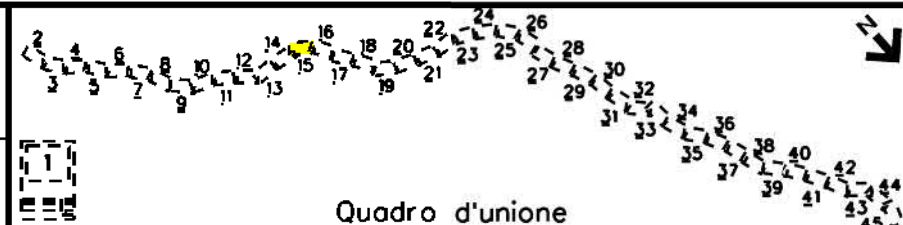

2	01/12/2023	EMISSIONE PER ENTI	N. CENCI	F. VITALI	A. BRUNI G. BRUA	Foglio 15 di 45 Scala 1:10000
0	15/03/2023	EMISSIONE PER COMMENTI	V. PELLICCIA	F. VITALI	A. BRUNI G. BRUA	
Rev	DATA	DESCRIZIONE	ELABORATO	VERIFICATO	APPROVATO AUTORIZZATO	
		PROGETTISTA	Dis. 00-LB-D-85007			
			Comm. N0/R22356			
		Rif.: 2295-100-DW-1422-01 T.EN ITALY SOLUTIONS S.p.A.				

AREE TEST
MONITORAGGIO AMBIENTALE

CTR 359112

CTR 359111

CTR 359114

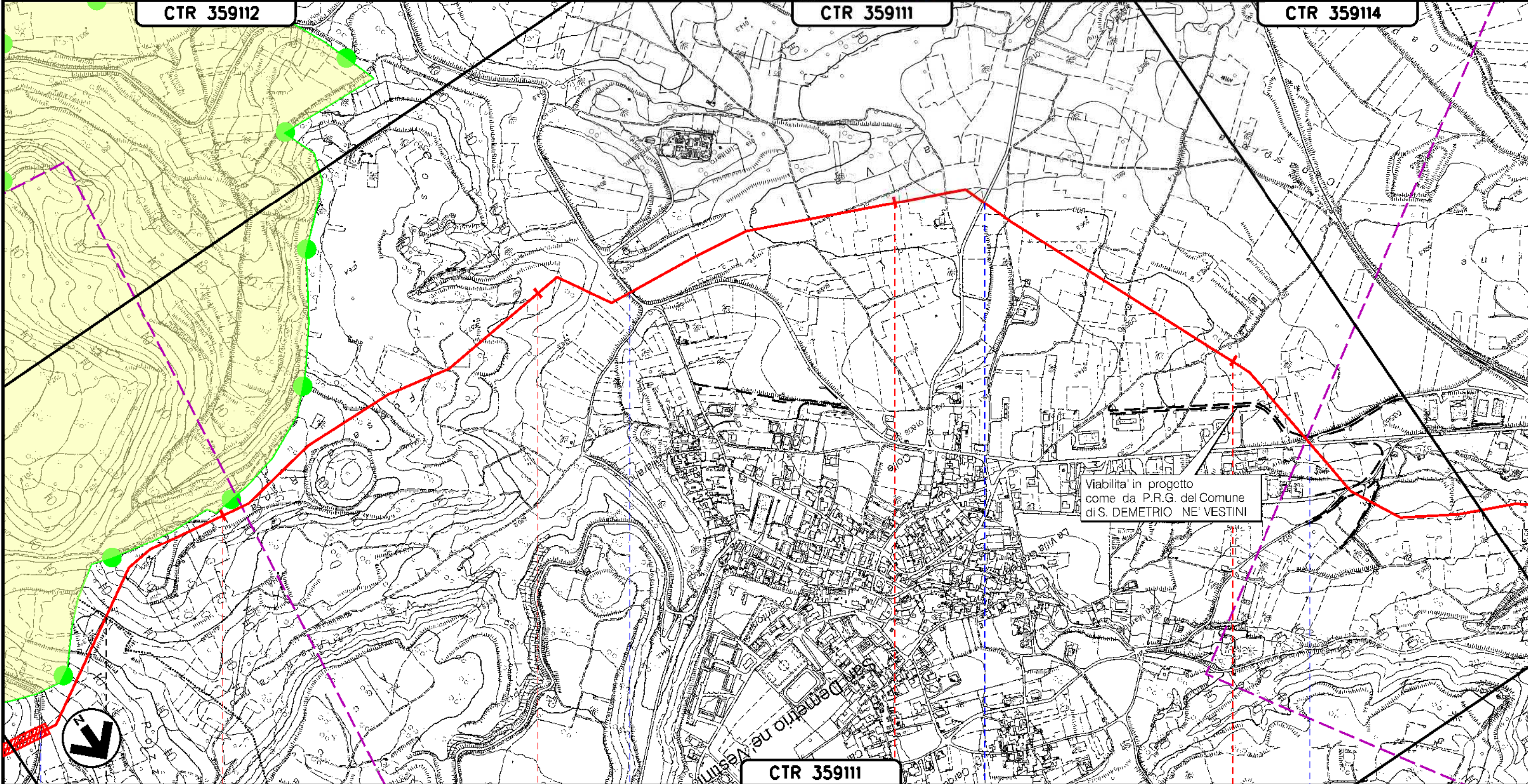

PRATA D'ANSIDONIA

S. DEMETRIO NE' VESTINI

L' AQUILA (ABRUZZO)

- S.C. RIPA - SAN NICANDRO
- S.R. N.261 - EX S.S. N.261 SUBEQUANA (1° ATTRAV.)
- S.P. N.92 DI VILLA SANT'ANGELO
- S.R. N.261 - EX S.S. N.261 (2° ATTRAV.)

Il presente disegno è di proprietà aziendale - La Società tutelerà i propri diritti a termine di legge.

METANODOTTO: SULMONA - FOLIGNO
DN 1200 mm (48"), DP 75 bar

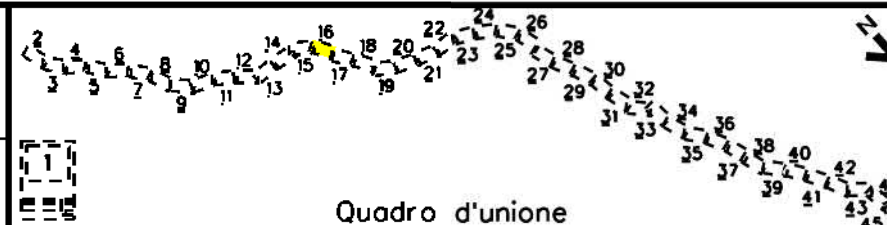

2	01/12/2023	EMISSIONE PER ENTI	N. CENCI	F. VITALI	A. BRUNI G. BRUA	Foglio 16 di 45 Scala 1:10000
0	15/03/2023	EMISSIONE PER COMMENTI	V. PELLICCIA	F. VITALI	A. BRUNI G. BRUA	
Rev	DATA	DESCRIZIONE	ELABORATO	VERIFICATO	APPROVATO AUTORIZZATO	
		PROGETTISTA	Dis. 00-LB-D-85007			
			Comm. N0/R22356			
		Rif.: 2295-100-DW-1422-01 T.EN ITALY SOLUTIONS S.p.A.				

**AREE TEST
MONITORAGGIO AMBIENTALE**

CTR 359114

CTR 359073

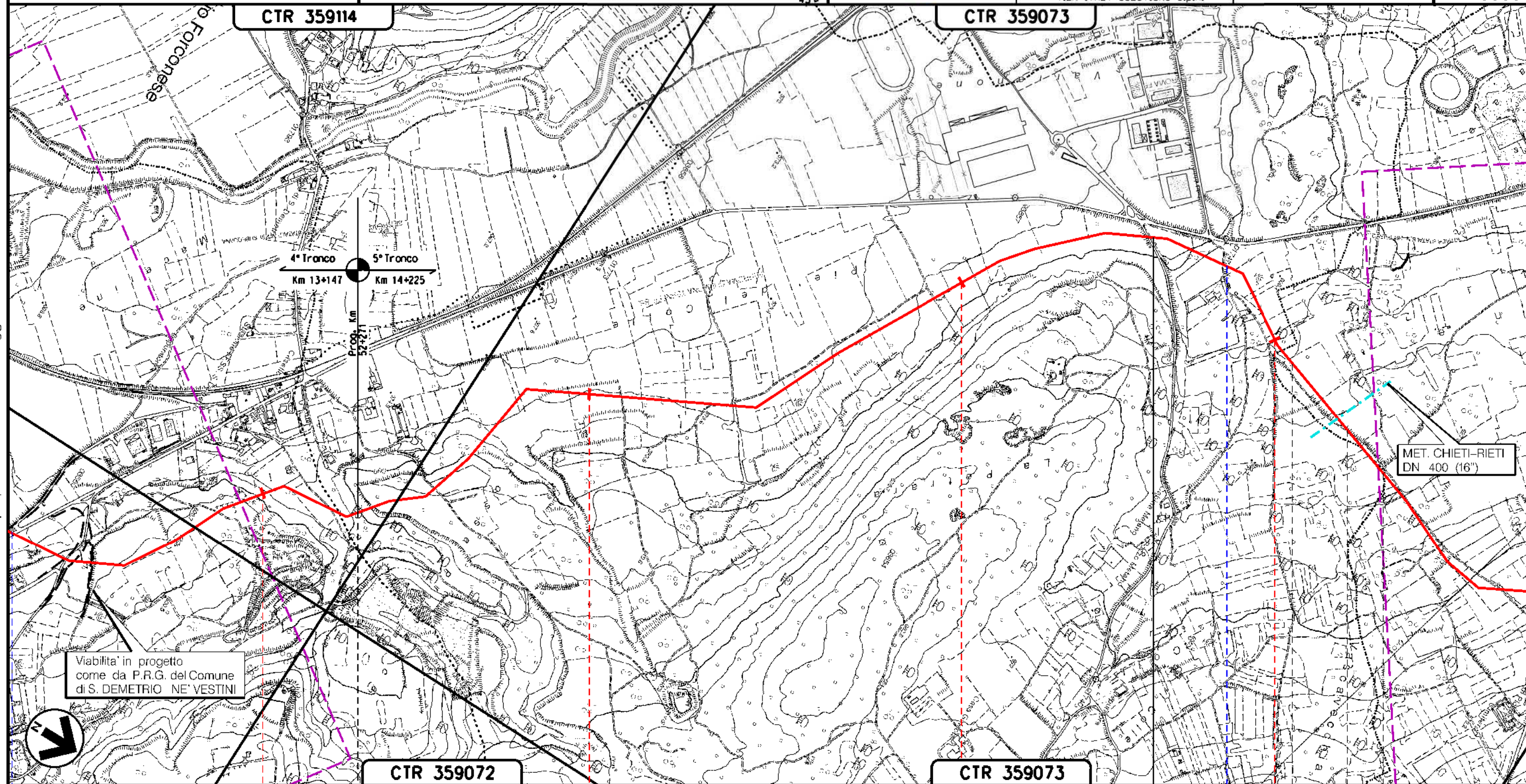

Viabilità in progetto
come da P.R.G. del Comune
di S. DEMETRIO NE' VESTINI

MET. CHIETI-RIETI
DN 400 (16")

CTR 359072

CTR 359073

S. DEMETRIO NE' VESTINI

POGGIO PICENZE
L' AQUILA (ABRUZZO)

BARISCIANO
POGGIO PICENZE

S.R. N.261 - EX S.S. N.261 (2° ATTRAV.)

TORRENTE VALLONE GENERALE

Il presente disegno è di proprietà aziendale - La Società tutelerà i propri diritti a termine di legge.

METANODOTTO: SULMONA - FOLIGNO
DN 1200 mm (48"), DP 75 bar

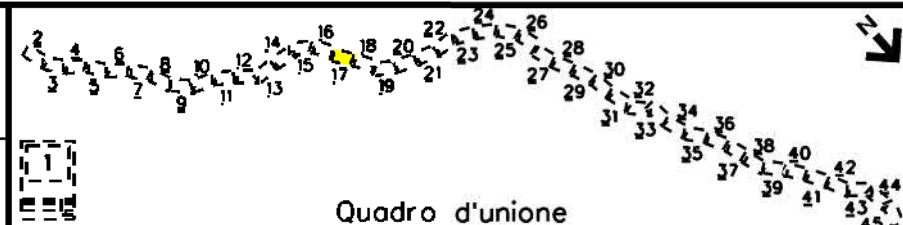

2	01/12/2023	EMISSIONE PER ENTI	N CENCI	F VITALI	A BRUNI G BRUA	Foglio 17 di 45 Scala 1:10000
0	15/03/2023	EMISSIONE PER COMMENTI	V PELLICCIA	F VITALI	A BRUNI G BRUA	
Rev	DATA	DESCRIZIONE	ELABORATO	VERIFICATO	APPROVATO AUTORIZZATO	
		PROGETTISTA	Dis. 00-LB-D-85007			
			Comm. NQ/R22356			
		Rif.: 2295-100-DW-1422-01 T.EN ITALY SOLUTIONS S.p.A.				

**AREE TEST
MONITORAGGIO AMBIENTALE**

Quadro d'unione

CTR 359073

CTR 359061

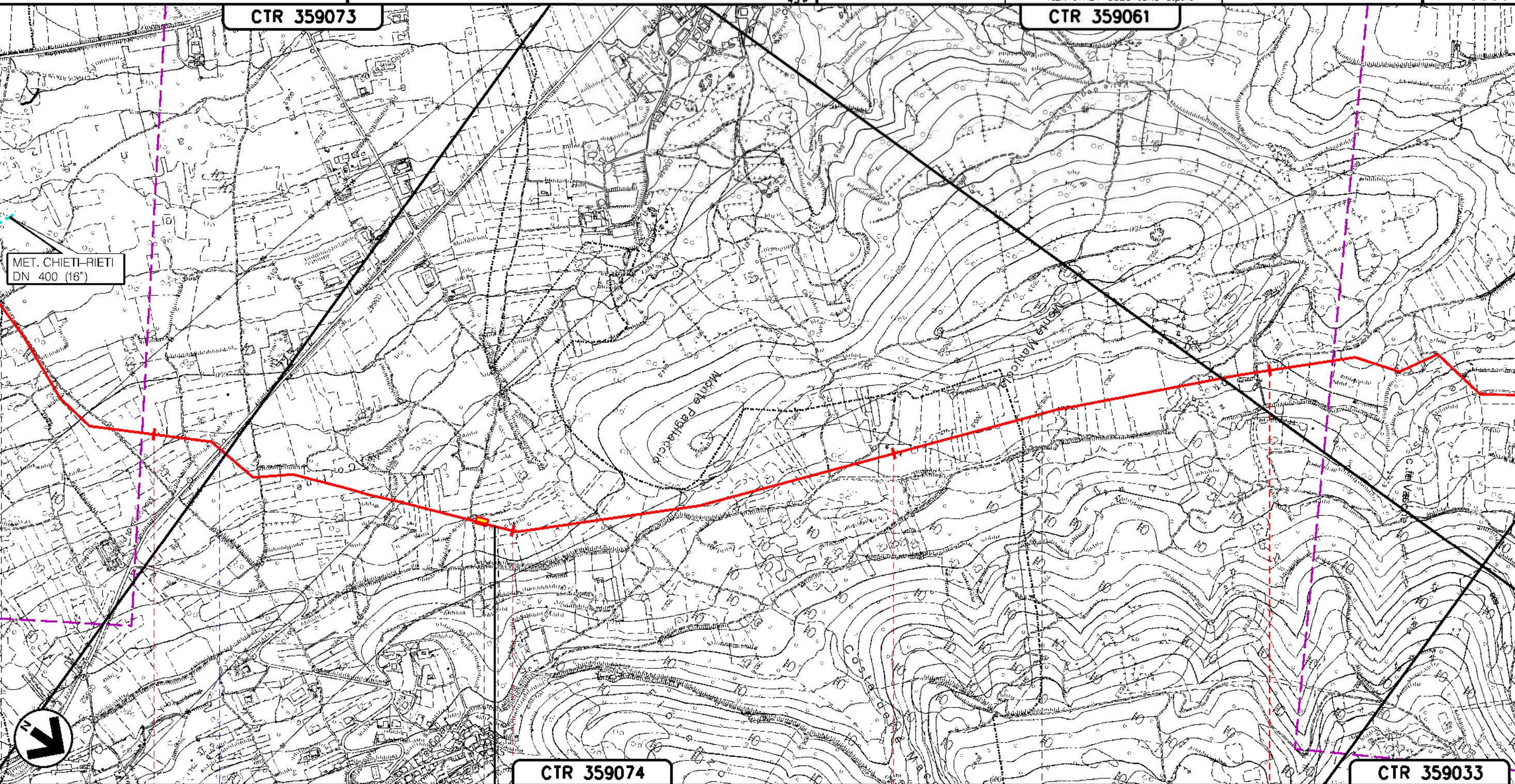

MET. CHIETI-RIETI
DN 400 (16")

CTR 359074

CTR 359033

POGGIO PICENZE

BARISCIANO

L' AQUILA

L' AQUILA (ABRUZZO)

Lotto 1
L=56.960 km

Lotto 2
L=50.923 km

PII n.8 km 56+925

S.S. N.17 A.A.A.S (APPENNINO ABRUZZESE APPULO SANNITICO)

FOSSO DICINQUE CIURRI

Il presente disegno è di proprietà aziendale - La Società tutelerà i propri diritti a termine di legge.

METANODOTTO: SULMONA - FOLIGNO
DN 1200 mm (48"), DP 75 bar

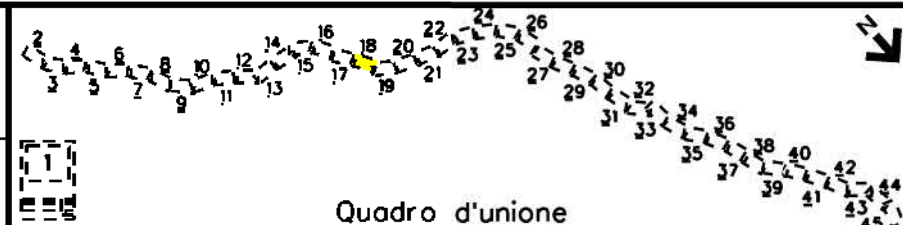

2	01/12/2023	EMISSIONE PER ENTI	N CENCI	F VITALI	A BRUNI G BRUA	Foglio 18 di 45 Scala 1:10000
0	15/03/2023	EMISSIONE PER COMMENTI	V PELLICCIA	F VITALI	A BRUNI G BRUA	
Rev	DATA	DESCRIZIONE	ELABORATO	VERIFICATO	APPROVATO AUTORIZZATO	
			Dis. 00-LB-D-85007 Comm. N0/R22356			
PROGETTISTA Rif.: 2295-100-DW-1422-01 T.EN ITALY SOLUTIONS S.p.A.						

**AREE TEST
MONITORAGGIO AMBIENTALE**

CTR 359061

CTR 359022

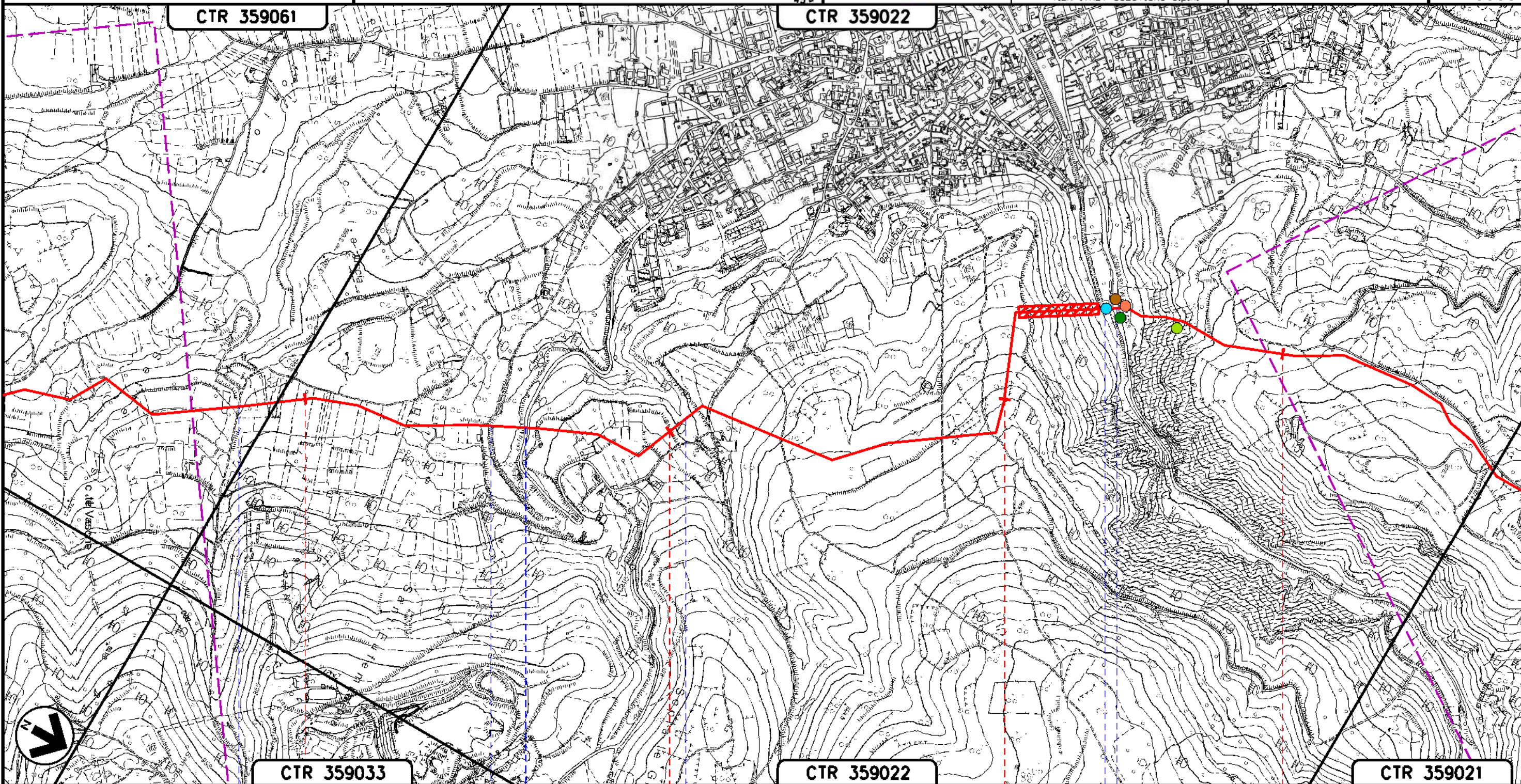

CTR 359033

CTR 359022

CTR 359021

L' AQUILA
L' AQUILA (ABRUZZO)

FOSSO DICINQUE CIURRI TORRENTE VALLONE DI SETTE VASCHE FOSSO SAN PIETRO S.P. N.103 TORRENTE VALLONE DEL DUCA TORRENTE RAIALE S.R.17bis(EX. S.S.17bis DELLA FUNIVIA DEL GRAN SASSO E DI GAMBO)

AS02LAQ

FA03LAQ SU03LAQ

VE03LAQ

PA01LAQ

Il presente disegno è di proprietà aziendale - La Società tutela i propri diritti a termine di legge.

METANODOTTO: SULMONA - FOLIGNO
DN 1200 mm (48"), DP 75 bar

AREE TEST
MONITORAGGIO AMBIENTALE

CTR 359022

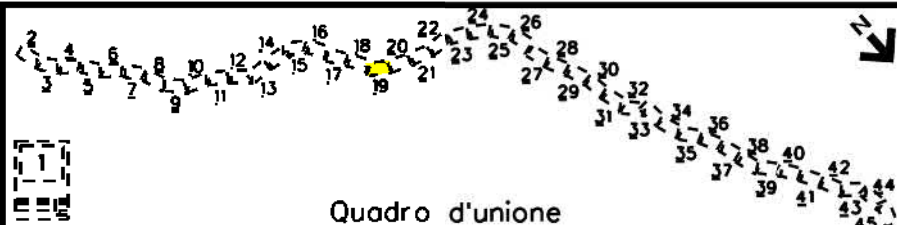

Quadro d'unione

2	01/12/2023	EMISSIONE PER ENTI	N CENCI	F VITALI	A BRUNI G BRUA	Foglio 19 di 45 Scala 1:10000
0	15/03/2023	EMISSIONE PER COMMENTI	V PELLICCIA	F VITALI	A BRUNI G BRUA	
Rev	DATA	DESCRIZIONE	ELABORATO	VERIFICATO	APPROVATO AUTORIZZATO	
		PROGETTISTA	Dis. 00-LB-D-85007			
			Comm. N0/R22356			
		Rif.: 2295-100-DW-1422-01 T.EN ITALY SOLUTIONS S.p.A.				

CTR 359024

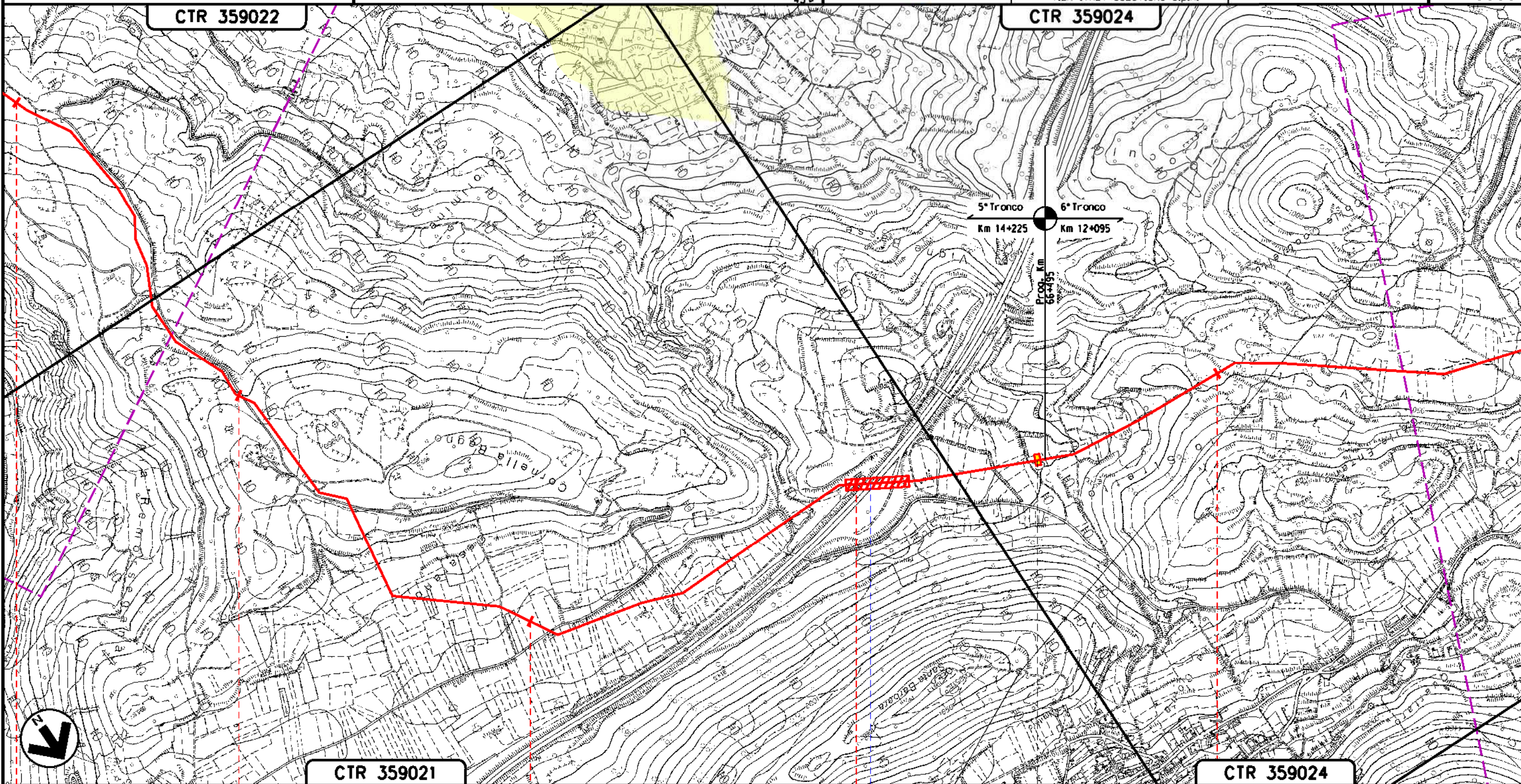

CTR 359021

CTR 359024

L' AQUILA
L' AQUILA (ABRUZZO)

PL n.9 km 66+475

AUTOSTRADA A24

Il presente disegno e' di proprieta' aziendale - La Societa' tutelera' i propri diritti a termine di legge.

METANODOTTO: SULMONA - FOLIGNO
DN 1200 mm (48"), DP 75 bar

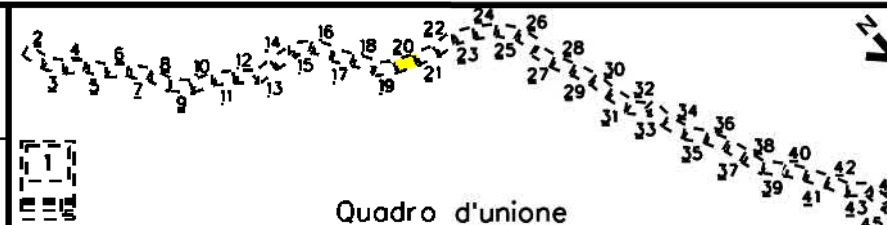

2	01/12/2023	EMISSIONE PER ENTI	N. CENCI	F. VITALI	A. BRUNI G. BRUA	Foglio 20 di 45 Scala 1:10000
0	15/03/2023	EMISSIONE PER COMMENTI	V. PELLICCIA	F. VITALI	A. BRUNI G. BRUA	
Rev	DATA	DESCRIZIONE	ELABORATO	VERIFICATO	APPROVATO AUTORIZZATO	
		PROGETTISTA	Dis. 00-LB-D-85007			
			Comm. NQ/R22356			
		Rif.: 2295-100-DW-1422-01 T.EN ITALY SOLUTIONS S.p.A.				

AREE TEST
MONITORAGGIO AMBIENTALE

CTR 359024

CTR 359011

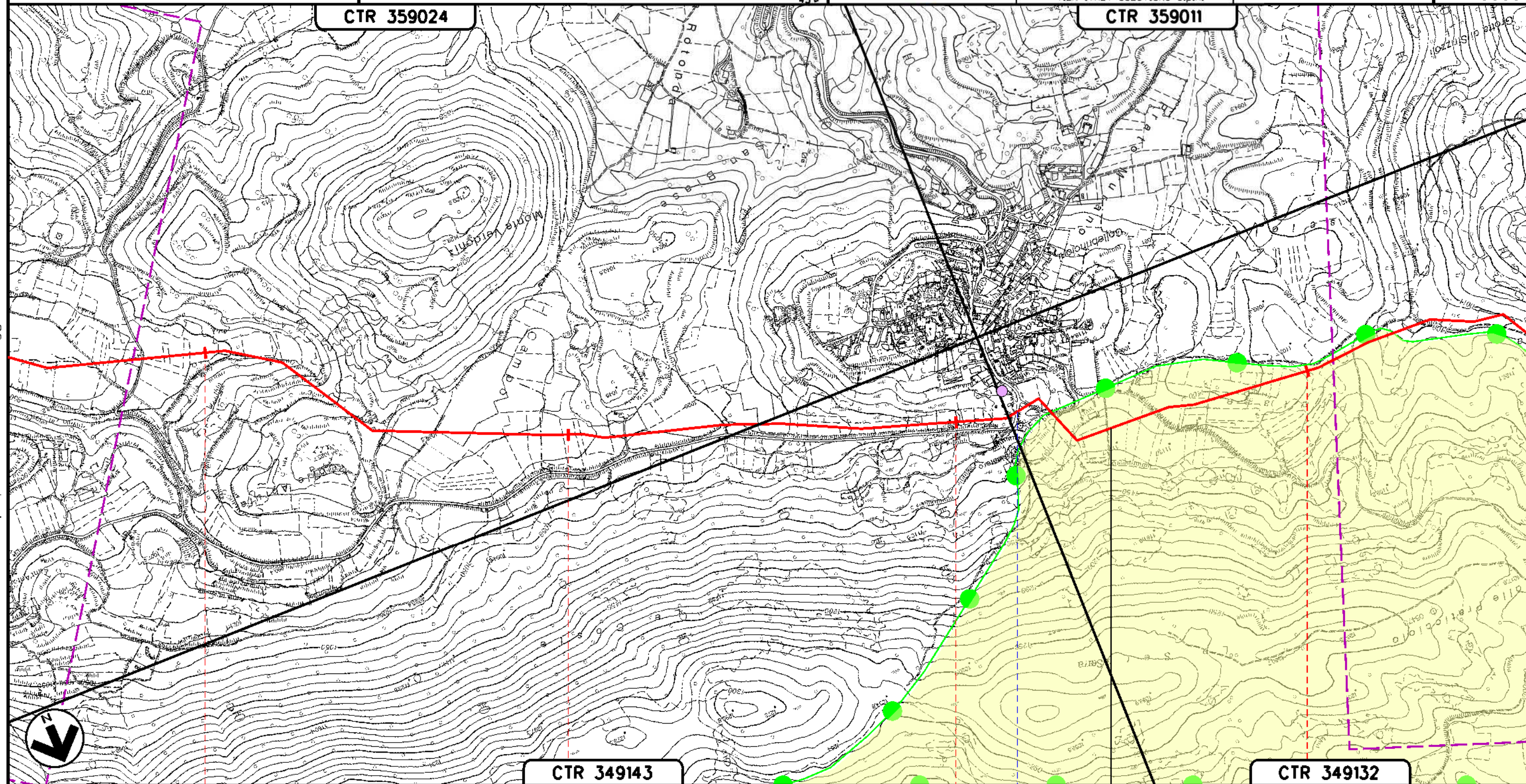

CTR 349143

CTR 349132

L' AQUILA
L' AQUILA (ABRUZZO)



S.P. N.70 DI COLLEBRINCIONI

AT03LAQ

Il presente disegno e' di proprieta' aziendale - La Societa' tutelera' i propri diritti a termine di legge.

METANODOTTO: SULMONA - FOLIGNO
DN 1200 mm (48"), DP 75 bar

AREE TEST
MONITORAGGIO AMBIENTALE



2	01/12/2023	EMISSIONE PER ENTI	N CENCI	F VITALI	A BRUNI G BRUA
0	15/03/2023	EMISSIONE PER COMMENTI	V PELLICCIA	F VITALI	A BRUNI G BRUA
Rev	DATA	DESCRIZIONE	ELABORATO	VERIFICATO	APPROVATO AUTORIZZATO
PROGETTISTA			Dis. 00-LB-D-85007		
snam			Comm. NQ/R22356		
TEN TECHIMP ENERGIES			Rif.: 2295-100-DW-1422-01 T.EN ITALY SOLUTIONS S.p.A.		
techfem			Scala 1:10000		

Foglio
21
di 45
Scala
1:10000

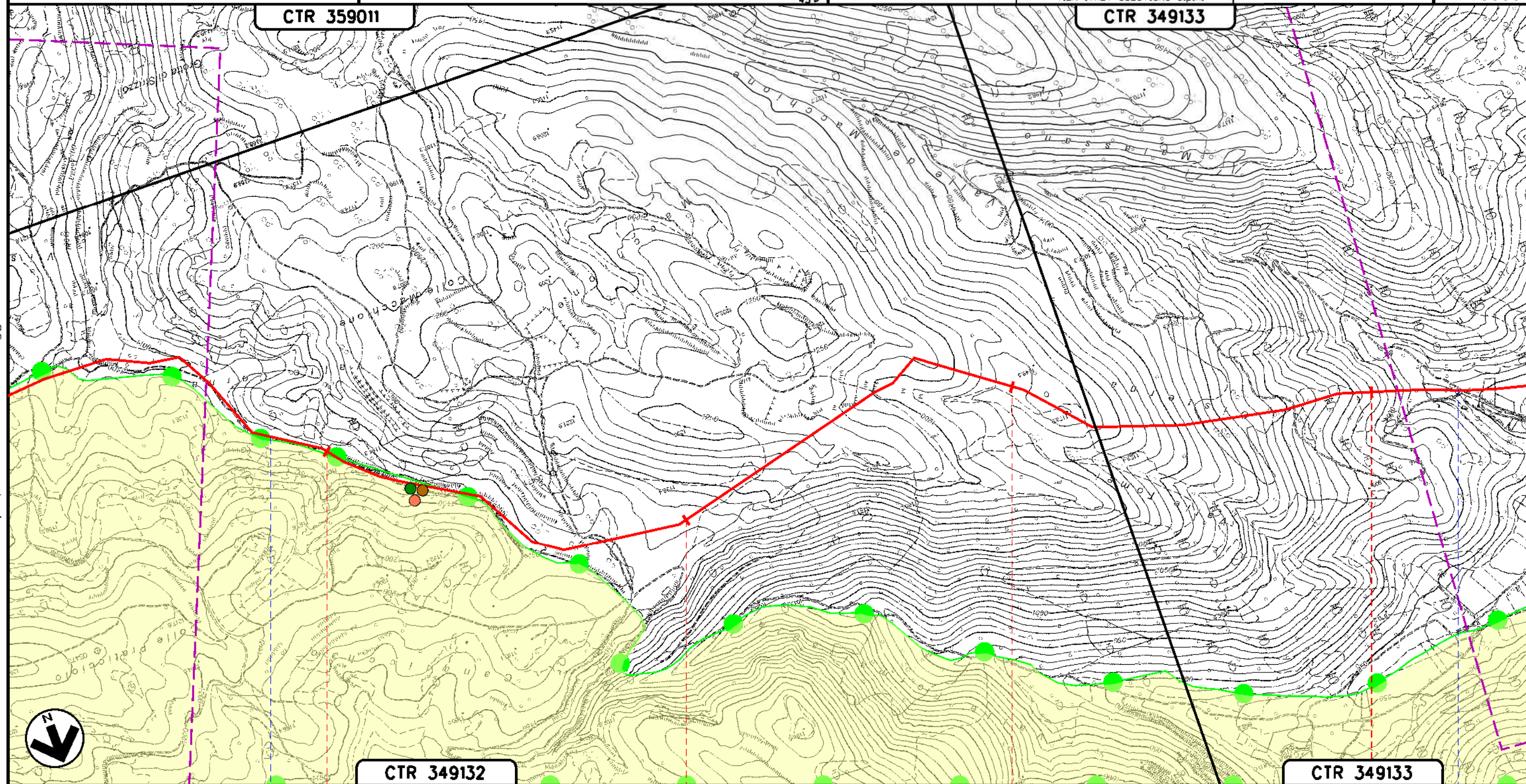

Il presente disegno e' di proprieta' aziendale - La Societa' tutelera' i propri diritti a termine di legge.

71	72	73	74	75
L'AQUILA L' AQUILA (ABRUZZO)				
FOSSO VALLE CORNA			RIO VALLESANO POZZILLO	
FA04LAQ		SU04LAQ		
VE04LAQ				

METANODOTTO: SULMONA - FOLIGNO
DN 1200 mm (48"), DP 75 bar

AREE TEST
MONITORAGGIO AMBIENTALE



2	01/12/2023	EMISSIONE PER ENTI	N CENCI	F VITALI	A BRUNI G BRUA	Foglio 22 di 45 Scala 1:10000
0	15/03/2023	EMISSIONE PER COMMENTI	V PELLICCIA	F VITALI	A BRUNI G BRUA	
Rev	DATA	DESCRIZIONE	ELABORATO	VERIFICATO	APPROVATO AUTORIZZATO	
		PROGETTISTA	Dis. 00-LB-D-85007			
			Comm. N0/R22356			
		Rif.: 2295-100-DW-1422-01 T.EN ITALY SOLUTIONS S.p.A.				

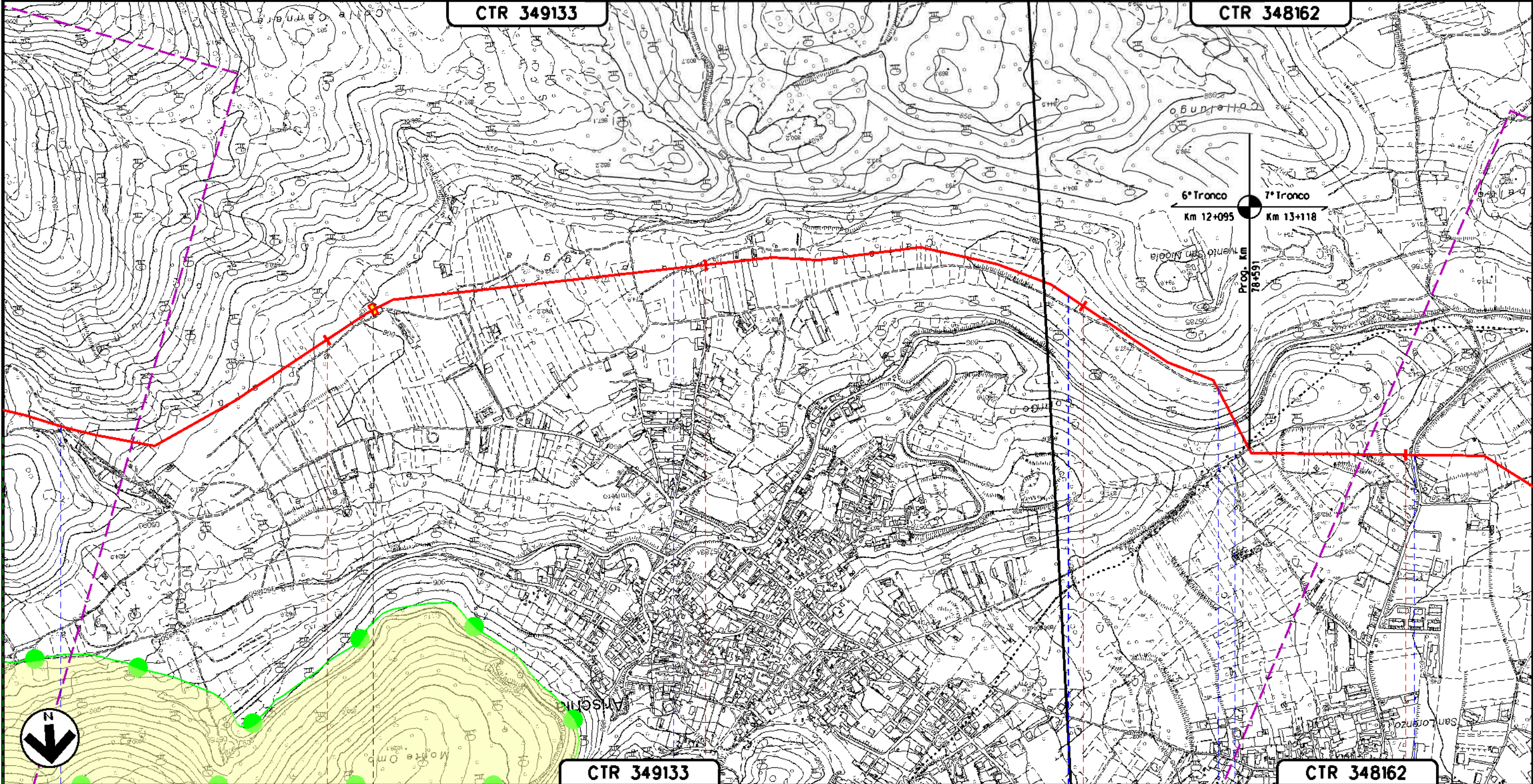

76	77	78	79
L'AQUILA		PIZZOLI	
L' AQUILA (ABRUZZO)			
RIO VALLESANO POZZILLO	RIO FONTANELLE VALLE CATUGLIO (1° ATTRAV.)	RIO FONTANELLE VALLE CATUGLIO (2° ATTRAV.)	RIO FONTANELLE VALLE CATUGLIO (3° ATTRAV.)
		S.R. N.80 (EX S.S. N. 80 DEL GRAN SASSO D'ITALIA)	S.P. N.29 DELL'ALTO ATERNO (1° ATTRAV.)

METANODOTTO: SULMONA - FOLIGNO
DN 1200 mm (48"), DP 75 bar

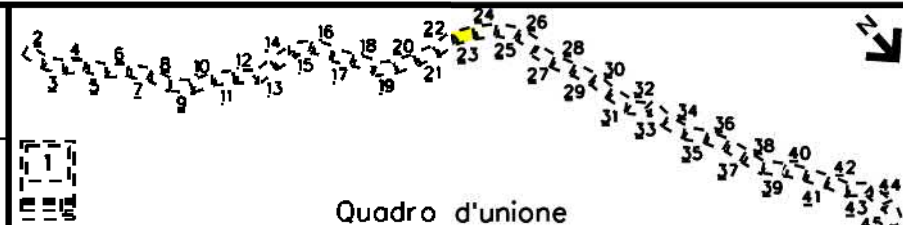

2	01/12/2023	EMISSIONE PER ENTI	N. CENCI	F. VITALI	A. BRUNI G. BRUA	Foglio 23 di 45 Scala 1:10000
0	15/03/2023	EMISSIONE PER COMMENTI	V. PELLICCIA	F. VITALI	A. BRUNI G. BRUA	
Rev	DATA	DESCRIZIONE	ELABORATO	VERIFICATO	APPROVATO AUTORIZZATO	
		PROGETTISTA				
			Dis. 00-LB-D-85007 Comm. N0/R22356			
			Rif.: 2295-100-DW-1422-01 T.EN ITALY SOLUTIONS S.p.A.			

AREE TEST
MONITORAGGIO AMBIENTALE

CTR 348162

CTR 348163

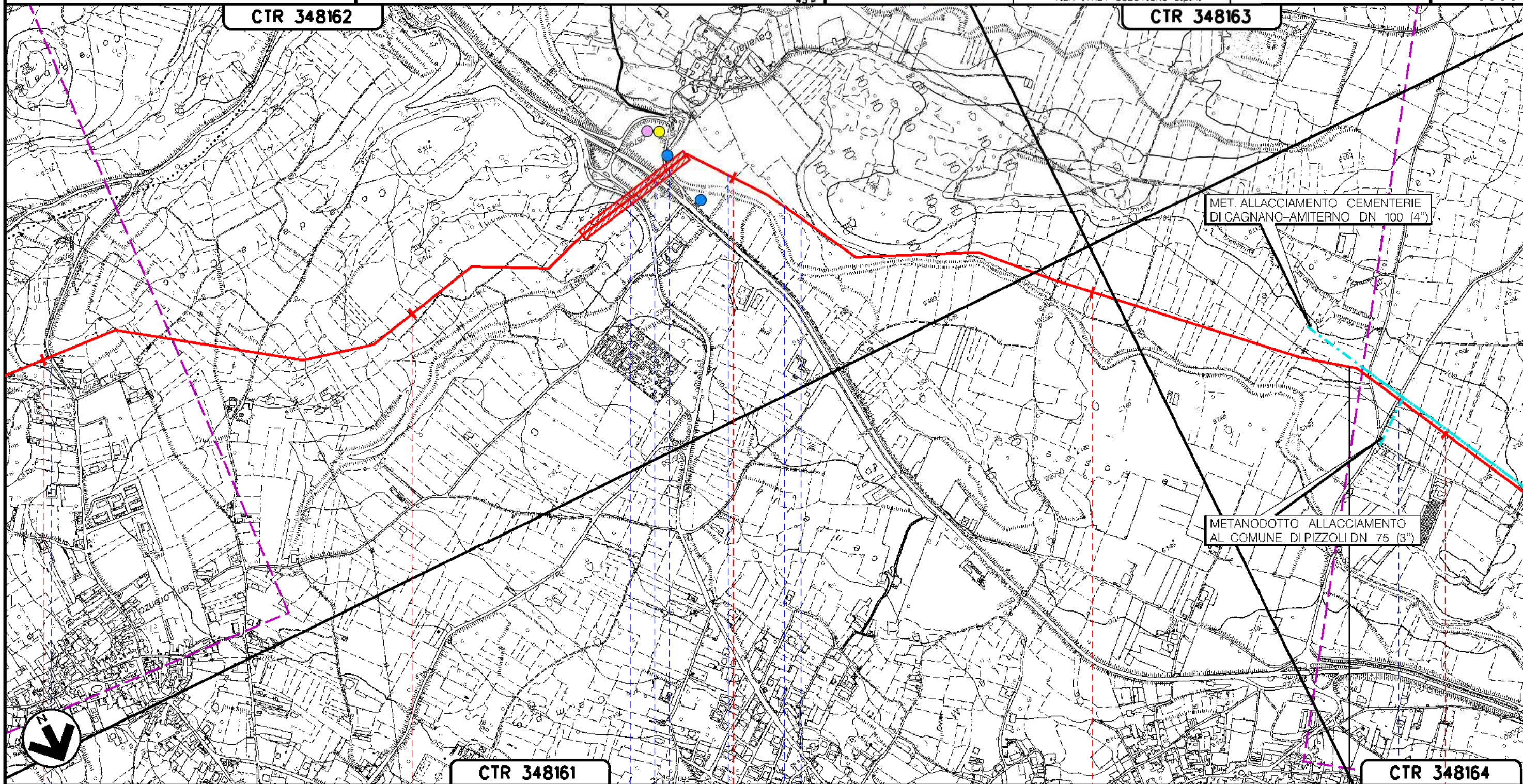

CTR 348161

CTR 348164

PIZZOLI
L' AQUILA (ABRUZZO)

S.P. N.29 DELL'ALTO ATERNO (1° ATTRAV.)
 S.R. N.260 VAR S.R. N.260 FIUME ATERNO FOSSO ROGGIA (1° 2° 3° ATTRAV.)
 S.P. N.29 DELL'ALTO ATERNO (2° ATTRAV.)

AT04PIZ

RU02PIZ

PZ05PIZ

PZ04PIZ

Il presente disegno e' di proprieta' aziendale - La Societa' tutelera' i propri diritti a termine di legge.

METANODOTTO: SULMONA - FOLIGNO
DN 1200 mm (48"), DP 75 bar

AREE TEST
MONITORAGGIO AMBIENTALE

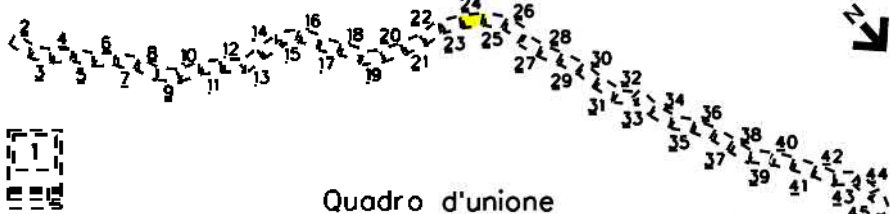

Quadro d'unione

2	01/12/2023	EMISSIONE PER ENTI	N. CENCI	F. VITALI	A. BRUNI G. BRUA	Foglio 24 di 45 Scala 1:10000
0	15/03/2023	EMISSIONE PER COMMENTI	V. PELLICCIA	F. VITALI	A. BRUNI G. BRUA	
Rev	DATA	DESCRIZIONE	ELABORATO	VERIFICATO	APPROVATO AUTORIZZATO	
		PROGETTISTA	Dis. 00-LB-D-85007			
			Comm. N0/R22356			
		Rif.: 2295-100-DW-1422-01 T.EN ITALY SOLUTIONS S.p.A.				

CTR 348164

CTR 348151

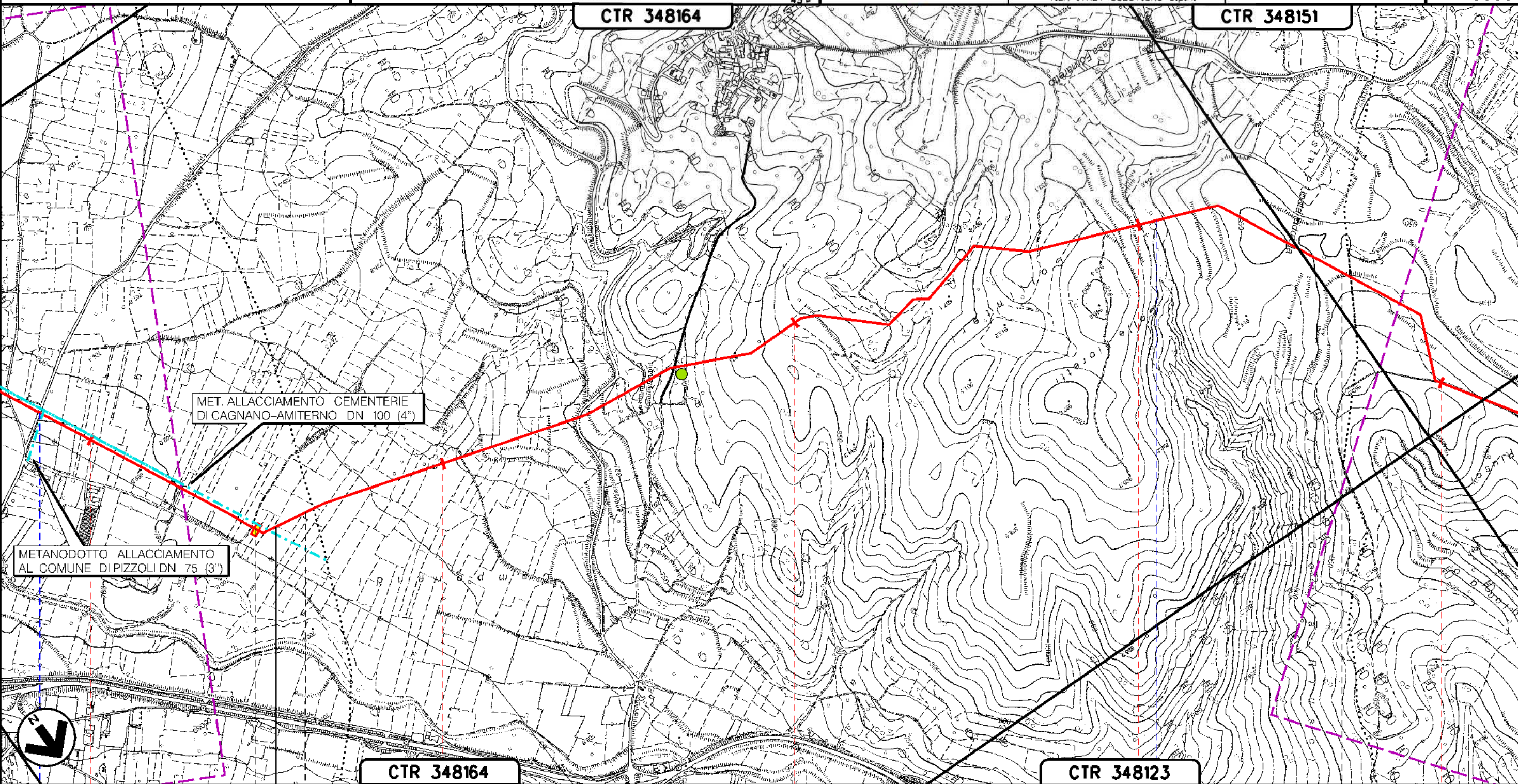

METANODOTTO ALLACCIAMENTO
AL COMUNE DI PIZZOLI DN 75 (3")

MET. ALLACCIAMENTO CEMENTERIE
DI CAGNANO-AMITERNO DN 100 (4")

CTR 348164

CTR 348123

83 PIZZOLI 84 85 BARETE 86 87 CAGNANO AMITERNO

L'AQUILA (ABRUZZO)

BY-PASS EMERG. DN100 n. 11 km 83-483

S.P. N.29 DELL'ALTO ATERNO (2° ATTRAV.)

S.P. N.29 DELL'ALTO ATERNO (3° ATTRAV.)

TORRENTE VALLE RIUCCI

PA02BAE

Il presente disegno è di proprietà aziendale - La Società tutela i propri diritti a termine di legge.

METANODOTTO: SULMONA - FOLIGNO
DN 1200 mm (48"), DP 75 bar

AREE TEST
MONITORAGGIO AMBIENTALE

CTR 348151

CTR 348112

CTR 348123

CTR 348112

CTR 348111

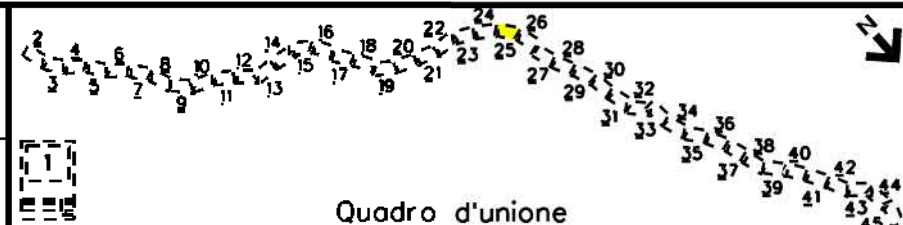

2	01/12/2023	EMISSIONE PER ENTI	N CENCI	F VITALI	A BRUNI G BRUA	Foglio 25 di 45 Scala 1:10000
0	15/03/2023	EMISSIONE PER COMMENTI	V PELLICCIA	F VITALI	A BRUNI G BRUA	
Rev	DATA	DESCRIZIONE	ELABORATO	VERIFICATO	APPROVATO AUTORIZZATO	
		PROGETTISTA	Dis. 00-LB-D-85007			
		snam TEN TECHIP ENERGIES techfem Rif.: 2295-100-DW-1422-01 T.EN ITALY SOLUTIONS S.p.A.	Comm. N0/R22356			

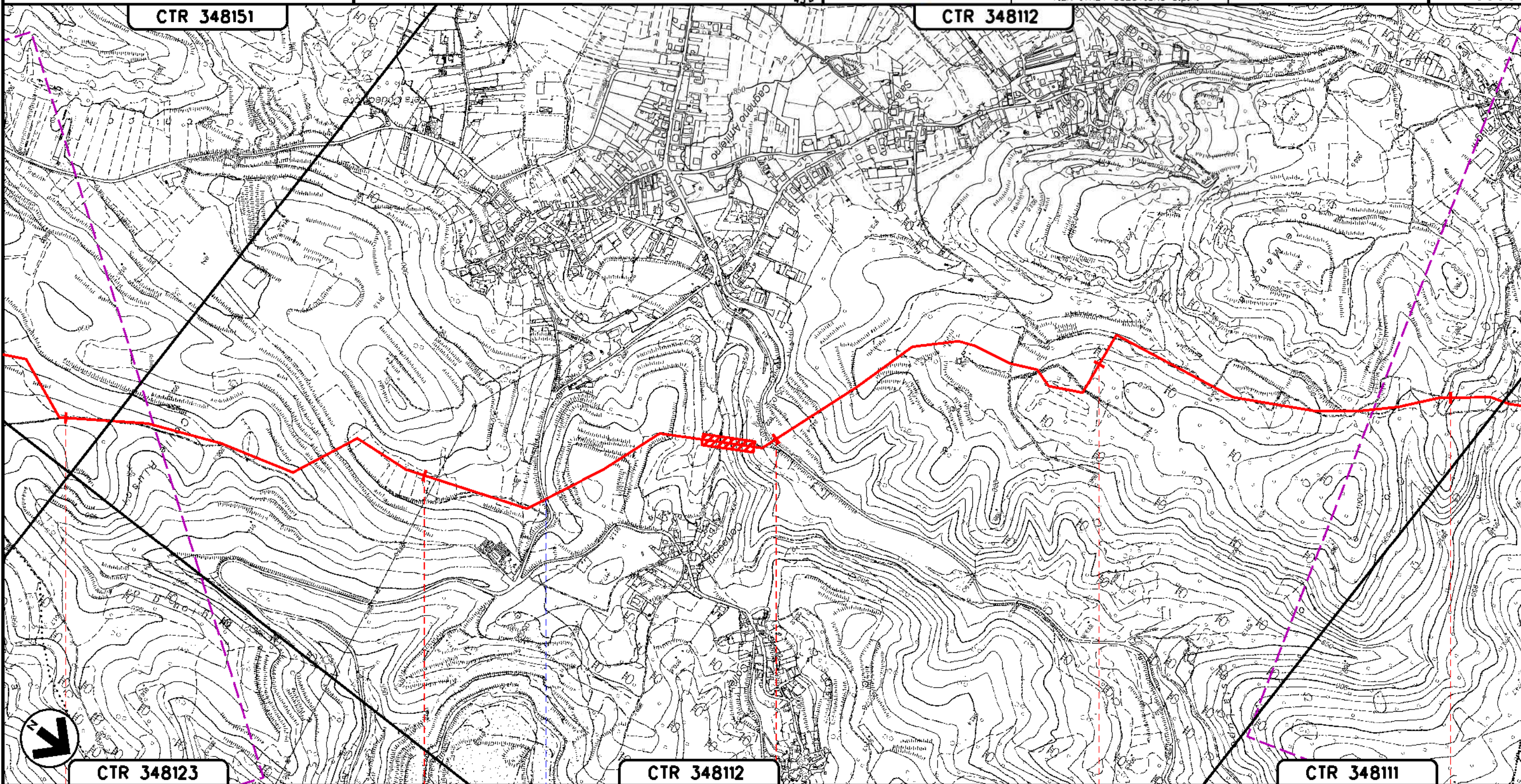

CAGNANO AMITERNO
L'AQUILA (ABRUZZO)

● S.P. N.30 DICASCINA ● FOSSO SENZA NOME

Il presente disegno e' di proprieta' aziendale - La Societa' tutelera' i propri diritti a termine di legge.

METANODOTTO: SULMONA - FOLIGNO
DN 1200 mm (48"), DP 75 bar



2	01/12/2023	EMISSIONE PER ENTI	N. CENCI	F. VITALI	A. BRUNI G. BRUA	Foglio 26 di 45 Scala 1:10000
0	15/03/2023	EMISSIONE PER COMMENTI	V. PELLICCIA	F. VITALI	A. BRUNI G. BRUA	
Rev	DATA	DESCRIZIONE	ELABORATO	VERIFICATO	APPROVATO AUTORIZZATO	
		PROGETTISTA				
			Dis. 00-LB-D-85007 Comm. N0/R22356			
			Rif.: 2295-100-DW-1422-01 T.EN ITALY SOLUTIONS S.p.A.			

**AREE TEST
MONITORAGGIO AMBIENTALE**

Quadro d'unione

CTR 348112

CTR 348114

CTR 348073

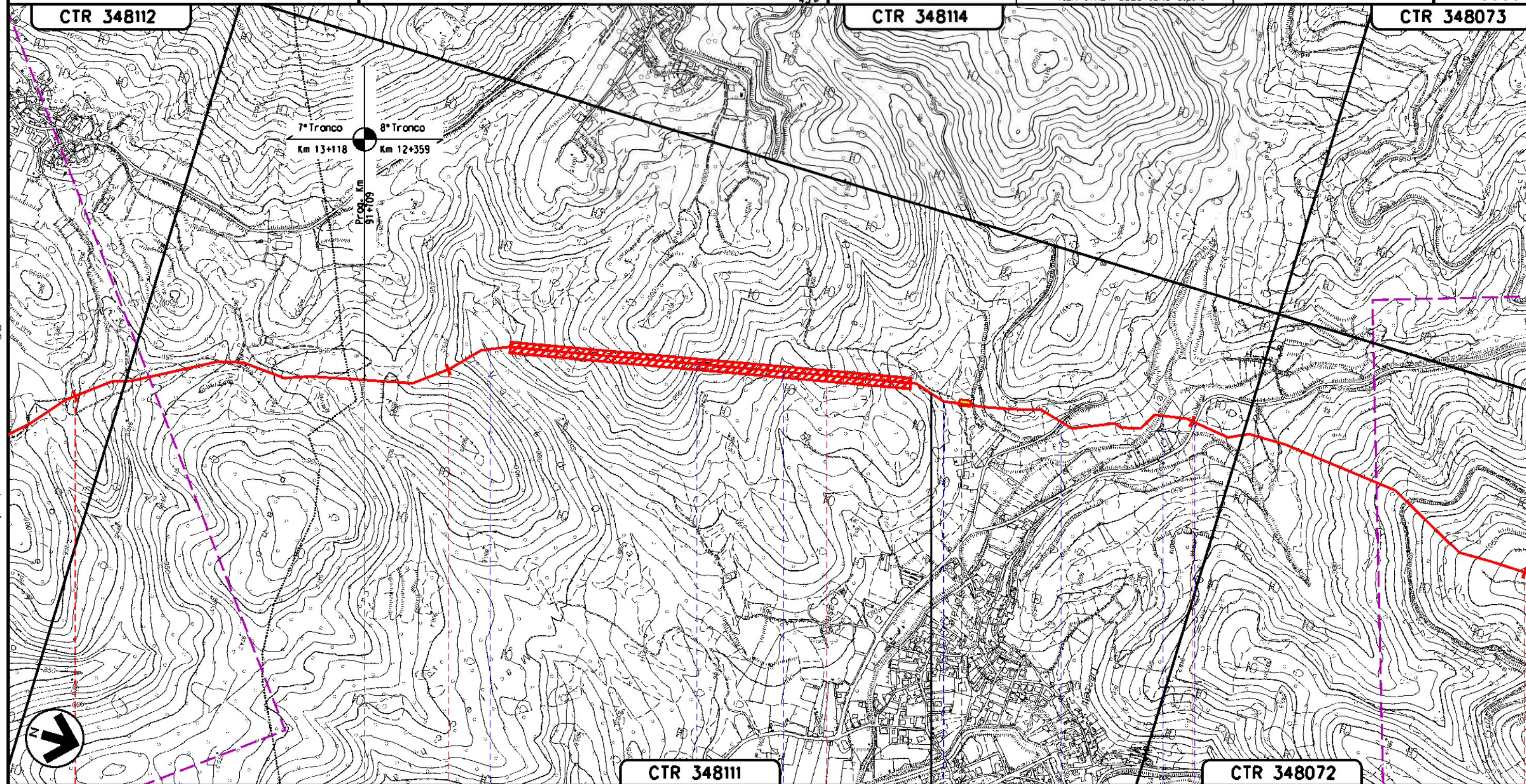

7° Tronco
Km 13+118

8° Tronco
Km 12+359

Prosp. Km
91+09

CTR 348111

CTR 348072

91 CAGNANO AMITERNO

93 MONTEREALE
L'AQUILA (ABRUZZO)

94 95

FOSSO DICORIA ● FOSSO COSTA GELATA ● FOSSO CIOCIBATTUTE ● FOSSO SENZA NOME ● S.C. VIA CABBIA IN MARANA ● FIUME ATERNO ● S.P.N.105a MARANA PELLESCRITTA

Il presente disegno e' di proprieta' aziendale - La Societa' tutelera' i propri diritti a termine di legge.

METANODOTTO: SULMONA - FOLIGNO
DN 1200 mm (48"), DP 75 bar

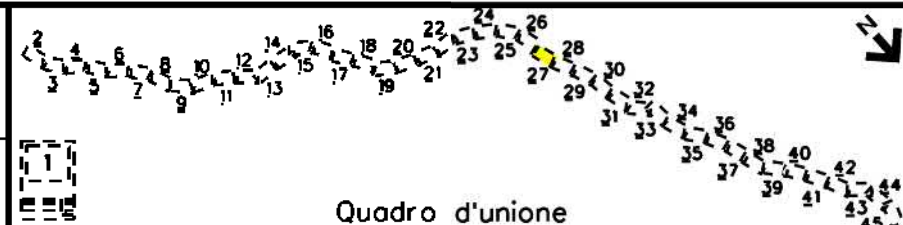

2	01/12/2023	EMISSIONE PER ENTI	N CENCI	F VITALI	A BRUNI G BRUA	Foglio 27 di 45 Scala 1:10000
0	15/03/2023	EMISSIONE PER COMMENTI	V PELLICCIA	F VITALI	A BRUNI G BRUA	
Rev	DATA	DESCRIZIONE	ELABORATO	VERIFICATO	APPROVATO AUTORIZZATO	
			Dis. 00-LB-D-85007			
RIF.: 2295-100-DW-1422-01 T.EN ITALY SOLUTIONS S.p.A.			Comm. N0/R22356			

**AREE TEST
MONITORAGGIO AMBIENTALE**

Quadro d'unione

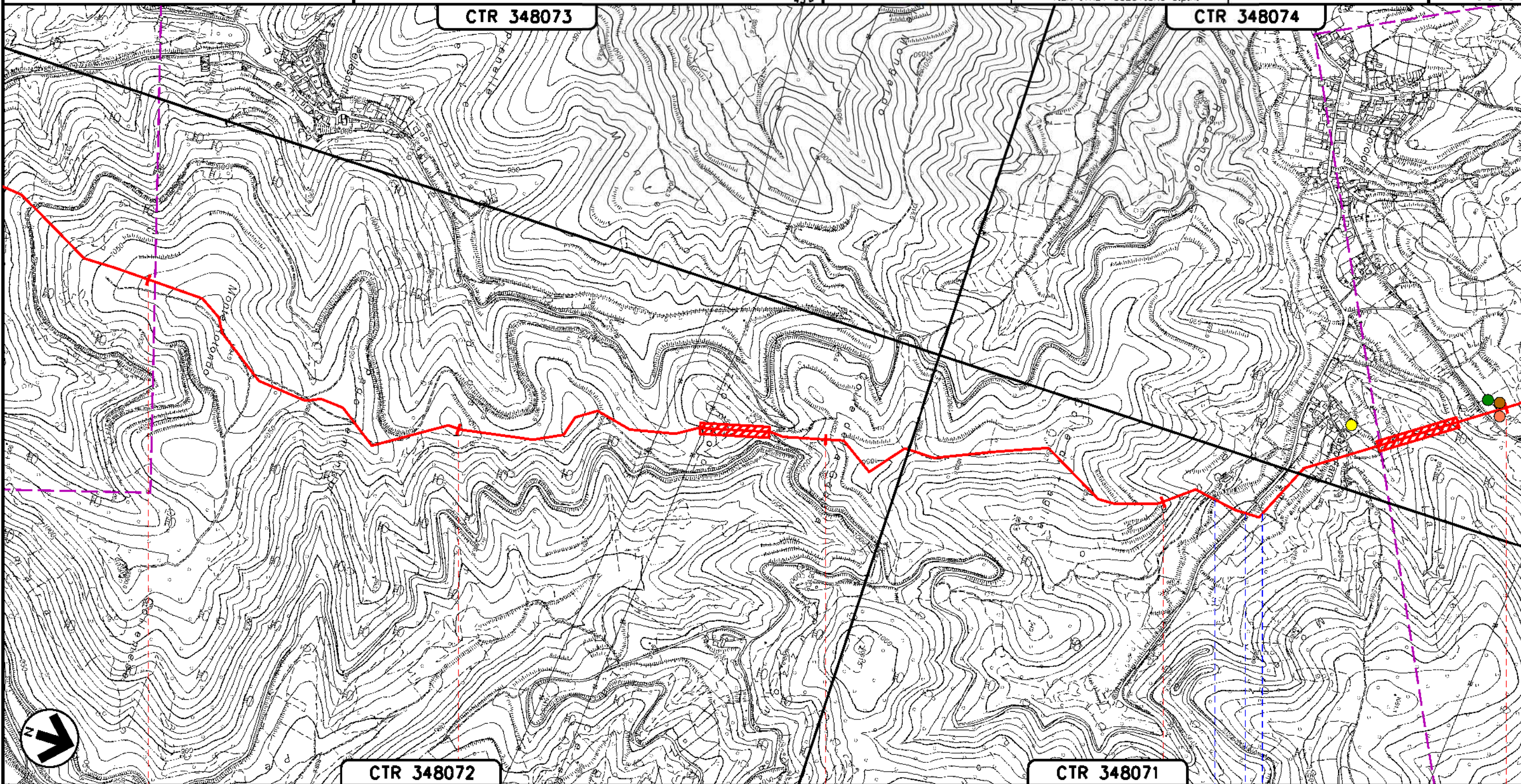

Il presente disegno e' di proprieta' aziendale - La Societa' tutelera' i propri diritti a termine di legge.

CTR 348072

CTR 348071

**MONTEREALE
L'AQUILA (ABRUZZO)**

FOSSO RAITO (1° ATTRAV.) — S.P. N.471EX S.S. N.471 — FOSSO SENZA NOME — FOSSO RAITO (2° ATTRAV.) — FOSSO DELLA MOGLIE

RU03MON
FA05MON SU05MON
VE05MON

METANODOTTO: SULMONA - FOLIGNO
DN 1200 mm (48"), DP 75 bar

AREE TEST
MONITORAGGIO AMBIENTALE



2	01/12/2023	EMISSIONE PER ENTI	N. CENCI	F. VITALI	A. BRUNI G. BRUA	Foglio 28 di 45 Scala 1:10000
0	15/03/2023	EMISSIONE PER COMMENTI	V. PELLICCIA	F. VITALI	A. BRUNI G. BRUA	
Rev	DATA	DESCRIZIONE	ELABORATO	VERIFICATO	APPROVATO AUTORIZZATO	
		PROGETTISTA	Dis. 00-LB-D-85007			
			Comm. N0/R22356			
		Rif.: 2295-100-DW-1422-01 T.EN ITALY SOLUTIONS S.p.A.				

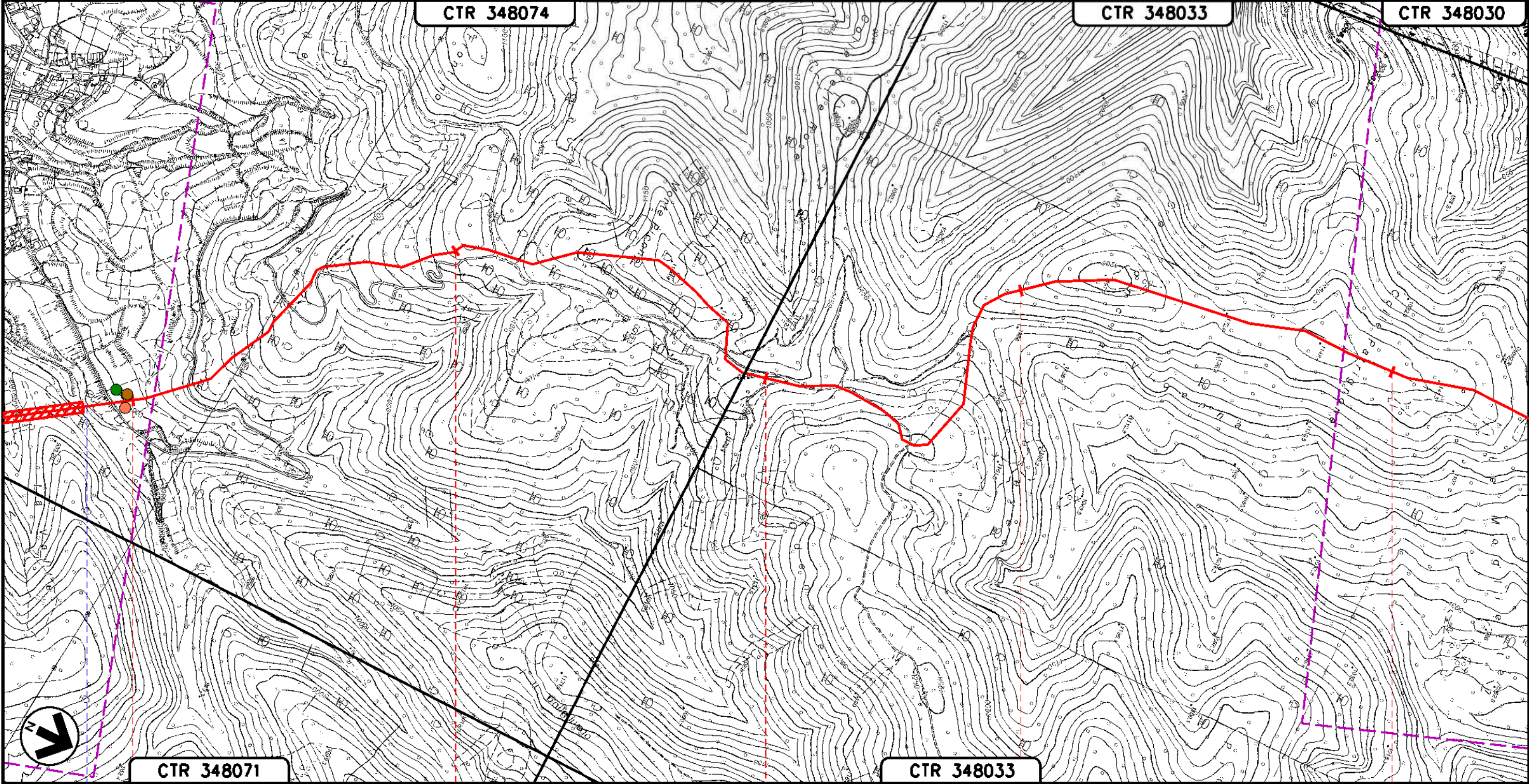

CTR 348071

CTR 348033

MONTEREALE
L'AQUILA (ABRUZZO)

FOSSO DELLA MOGLIE

FA05MON SU05MON
VE05MON

Il presente disegno e' di proprieta' aziendale - La Societa' tutelera' i propri diritti a termine di legge.

METANODOTTO: SULMONA - FOLIGNO
DN 1200 mm (48"), DP 75 bar

AREE TEST
MONITORAGGIO AMBIENTALE

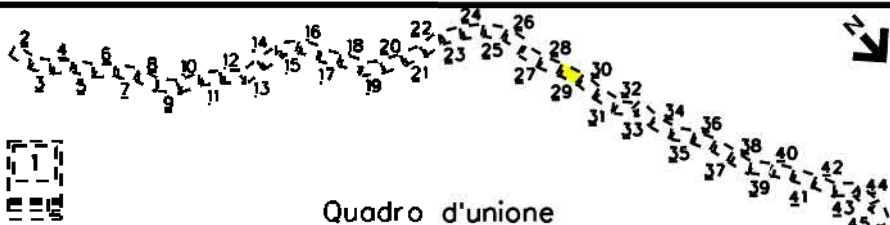

2	01/12/2023	EMISSIONE PER ENTI	N CENCI	F VITALI	A BRUNI G BRUA	Foglio 29 di 45
0	15/03/2023	EMISSIONE PER COMMENTI	V PELLICCIA	F VITALI	A BRUNI G BRUA	
Rev	DATA	DESCRIZIONE	ELABORATO	VERIFICATO	APPROVATO AUTORIZZATO	Scala 1:10000
		PROGETTISTA	Dis. 00-LB-D-85007			
			Comm. N0/R22356			
			Rif.: 2295-100-DW-1422-01 T.EN ITALY SOLUTIONS S.p.A.			

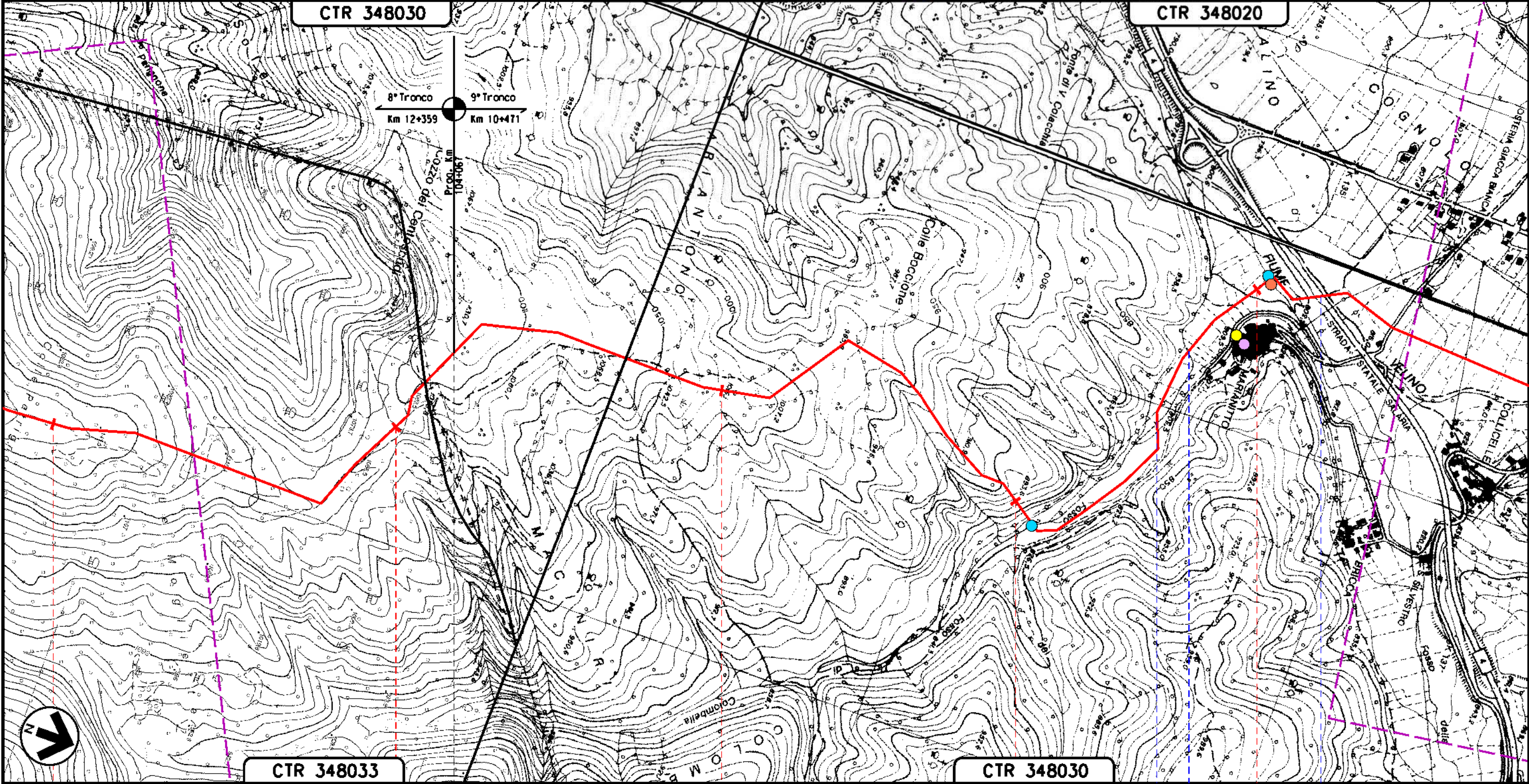

Il presente disegno e' di proprieta' aziendale - La Societa' tutelera' i propri diritti a termine di legge.

103	104	105	106	107
MONTEREALE L'AQUILA (ABRUZZO)		CITTAREALE RIETI (LAZIO)		
FOSSO COLOMBELLA (1° 2° 3° ATTRAV.) — FIUME VELINO (1° ATTRAV.) — S.S. N.4 SALARIA				
		AS03CIT		AT05CIT AS04CIT
				RU04CIT
				FA06CIT

METANODOTTO: SULMONA - FOLIGNO
DN 1200 mm (48"), DP 75 bar

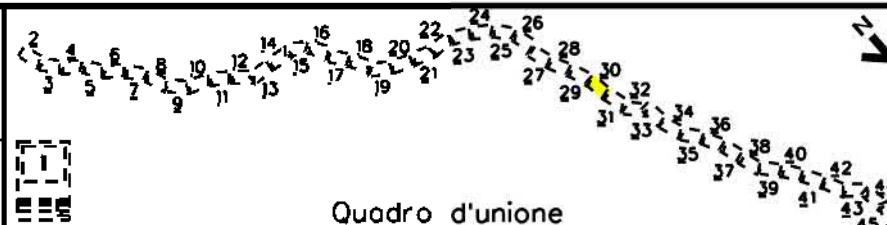

2	01/12/2023	EMISSIONE PER ENTI	N CENCI	F VITALI	A BRUN G BRIA	Foglio 30 di 45
0	15/03/2023	EMISSIONE PER COMMENTI	V PELLICCIA	F VITALI	A BRUN G BRIA	
Rev	DATA	DESCRIZIONE	ELABORATO	VERIFICATO	APPROVATO AUTORIZZATO	Scala 1:10000
			Dis. 00-LB-D-85007		Comm. NO/R22356	
PROGETTISTA RIF.: 2295-100-DW-1422-01 T.EN ITALY SOLUTIONS S.p.A.						

**AREE TEST
MONITORAGGIO AMBIENTALE**

CTR 348020

CTR 337140

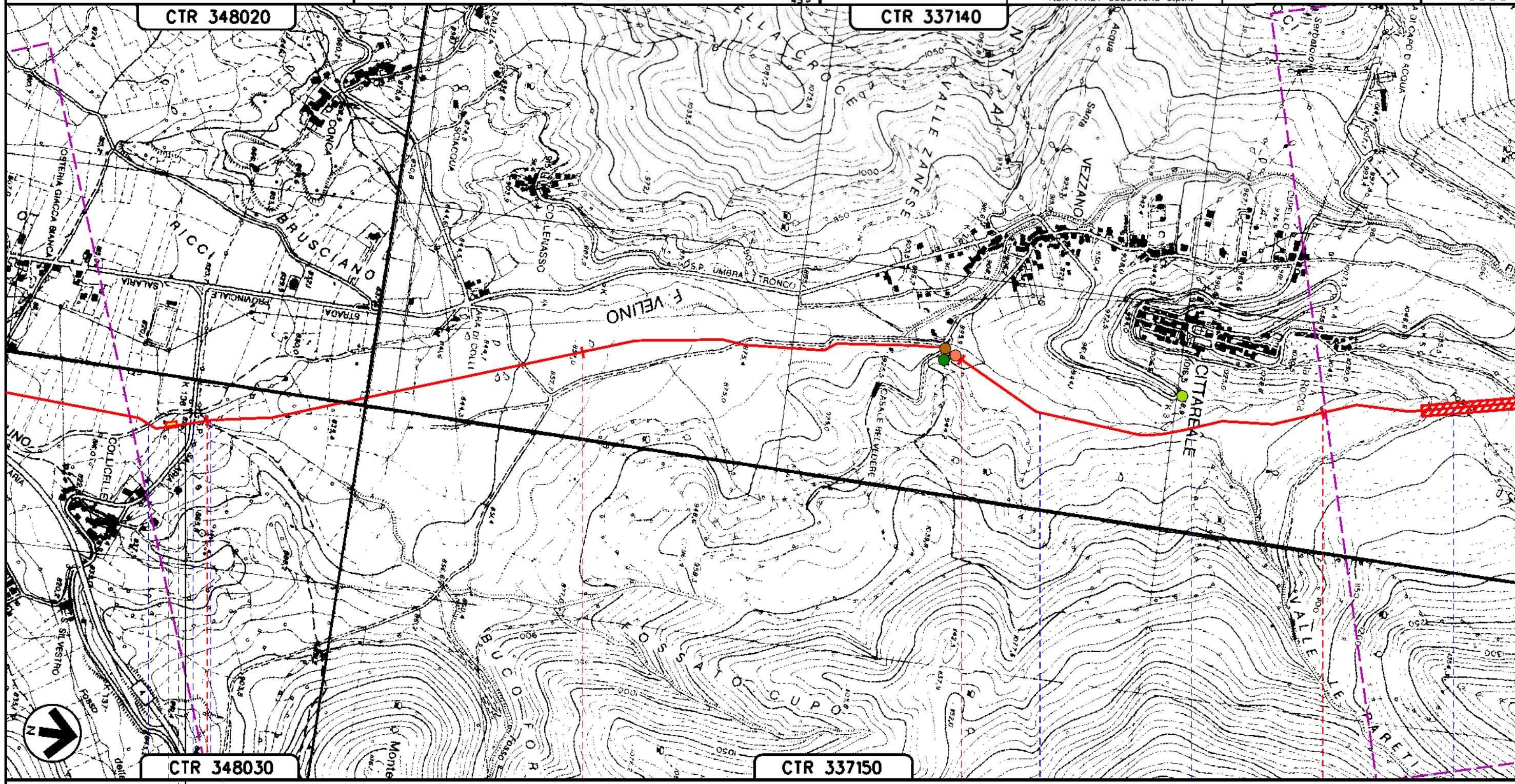

CTR 348030

CTR 337150

**CITTAREALE
RIETI (LAZIO)**

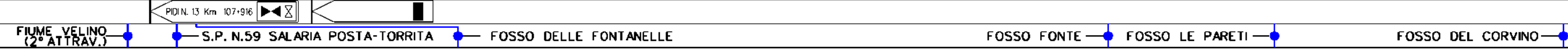

SU06CIT FA07CIT
VE06CIT

PA03CIT

Il presente disegno è di proprietà aziendale - La Società tutela i propri diritti a termine di legge.

METANODOTTO: SULMONA - FOLIGNO
DN 1200 mm (48"), DP 75 bar

AREE TEST
MONITORAGGIO AMBIENTALE

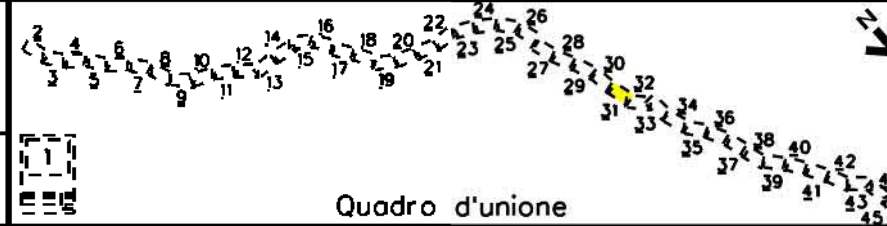

2	01/12/2023	EMISSIONE PER ENTI	N CENCI	F VITALI	A BRUNI G BRUA	Foglio 31 di 45 Scalo 1:10000
0	15/03/2023	EMISSIONE PER COMMENTI	V PELLICCIA	F VITALI	A BRUNI G BRUA	
Rev	DATA	DESCRIZIONE	ELABORATO	VERIFICATO	APPROVATO AUTORIZZATO	
		PROGETTISTA				Dis. 00-LB-D-85007
			Rif.: 2295-100-DW-1422-01 T.EN ITALY SOLUTIONS S.p.A.			Comm. N0/R22356

Il presente disegno è di proprietà aziendale - La Società tutelerà i propri diritti a termine di legge.

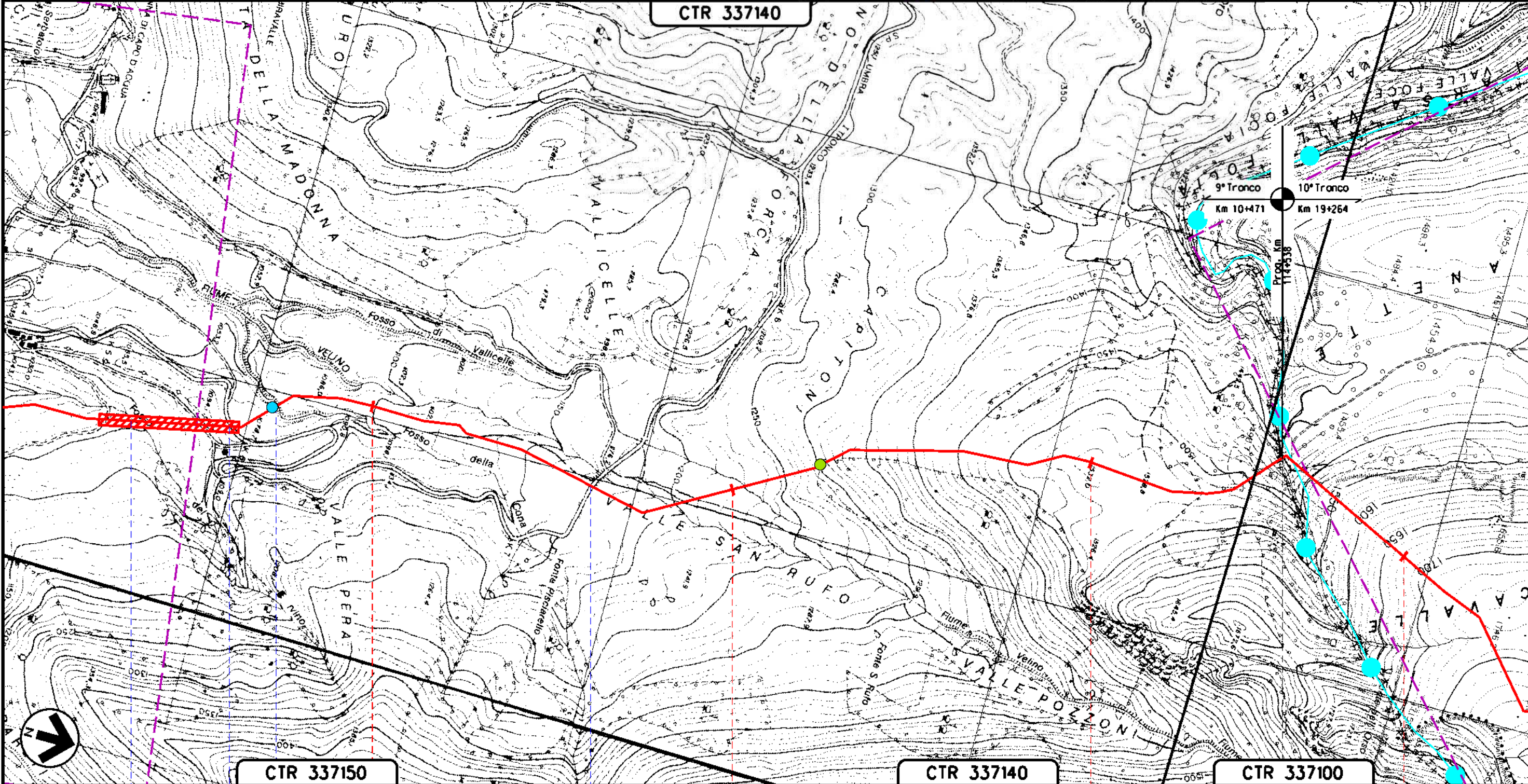

CTR 337150			CTR 337140			CTR 337100		
112			113			114		
CITTAREALE RIETI (LAZIO)						CASCIA PERUGIA (UMBRIA)		
FOSSO DEL CORVINO	S.P. N.17 UMBRA 1° TRONCO (1° ATTRAV.)	AS05CIT	FOSSO DELLA CONA	S.P. N.17 UMBRA 1° TRONCO (2° ATTRAV.)	PA04CIT	FIUME VELINO (3° ATTRAV.)		

METANODOTTO: SULMONA - FOLIGNO
DN 1200 mm (48"), DP 75 bar

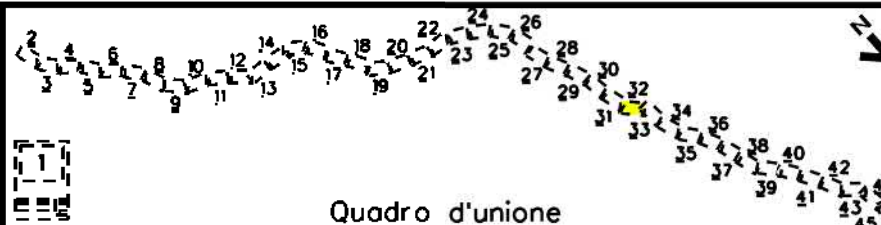

2	01/12/2023	EMISSIONE PER ENTI	N. CENCI	F. VITALI	A. BRUNI G. BRUA	Foglio 32 di 45 Scala 1:10000
0	15/03/2023	EMISSIONE PER COMMENTI	V. PELLICCIA	F. VITALI	A. BRUNI G. BRUA	
Rev	DATA	DESCRIZIONE	ELABORATO	VERIFICATO	APPROVATO AUTORIZZATO	
		PROGETTISTA				
			Dis. 00-LB-D-85007 Comm. N0/R22356			
			Rif.: 2295-100-DW-1422-01 T.EN ITALY SOLUTIONS S.p.A.			

**AREE TEST
MONITORAGGIO AMBIENTALE**

Quadro d'unione

CTR 337100

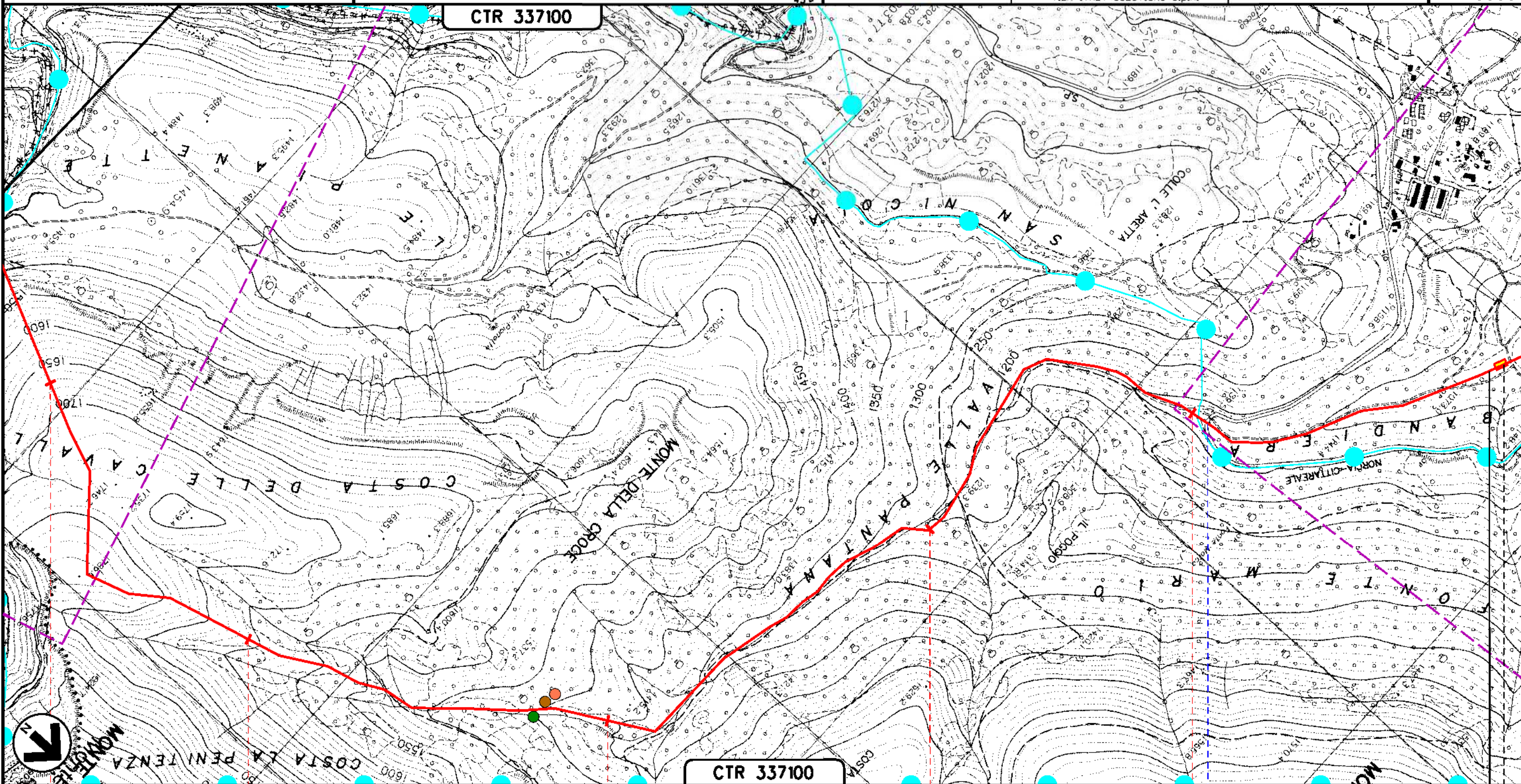

CTR 337100

**CASCIA
PERUGIA (UMBRIA)**

S.P. N.476 NORCIA-CITTAREALE (1° ATTRAV.)

FA08CAS SU07CAS
VE07CAS

Il presente disegno e' di proprieta' aziendale - La Societa' tutelera' i propri diritti a termine di legge.

METANODOTTO: SULMONA - FOLIGNO
DN 1200 mm (48"), DP 75 bar

AREE TEST
MONITORAGGIO AMBIENTALE

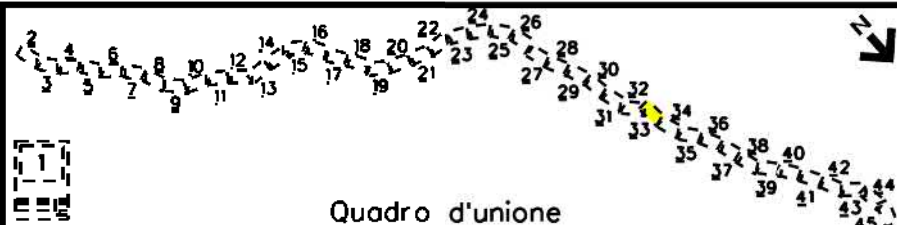

2	01/12/2023	EMISSIONE PER ENTI	N CENCI	F VITALI	A BRUNI G BRUA	Foglio 33 di 45 Scala 1:10000
0	15/03/2023	EMISSIONE PER COMMENTI	V PELLICCIA	F VITALI	A BRUNI G BRUA	
Rev	DATA	DESCRIZIONE	ELABORATO	VERIFICATO	APPROVATO AUTORIZZATO	
		PROGETTISTA	Dis. 00-LB-D-85007			
			Comm. N0/R22356			
		Rif.: 2295-100-DW-1422-01 T.EN ITALY SOLUTIONS S.p.A.				

Quadro d'unione

CTR 337100

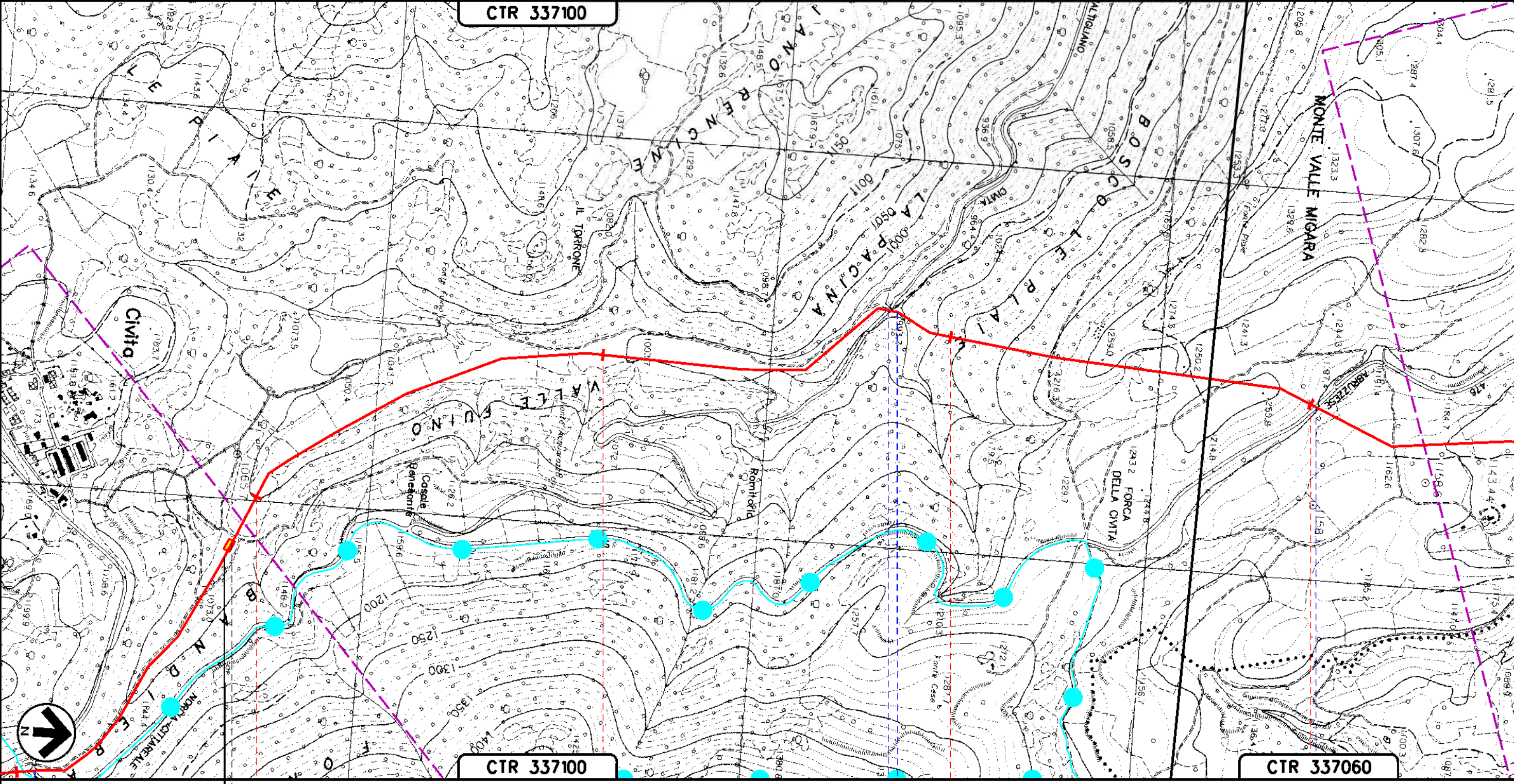

CTR 337100

CTR 337060

CASCIA
PERUGIA (UMBRIA)

PI.L n.14 km 119-863

● S.P. N.476 NORCIA-CITTAREALE (1° ATTRAV.)

● S.P. N. 473 DIMALTIGNANO ● FOSSO DEL ROMOTORIO

● S.P.N.476 NORCIA-CITTAREALE (2° ATTRAV.)

Il presente disegno è di proprietà aziendale - La Società tutela i propri diritti a termine di legge.

METANODOTTO: SULMONA - FOLIGNO
DN 1200 mm (48"), DP 75 bar

AREE TEST
MONITORAGGIO AMBIENTALE

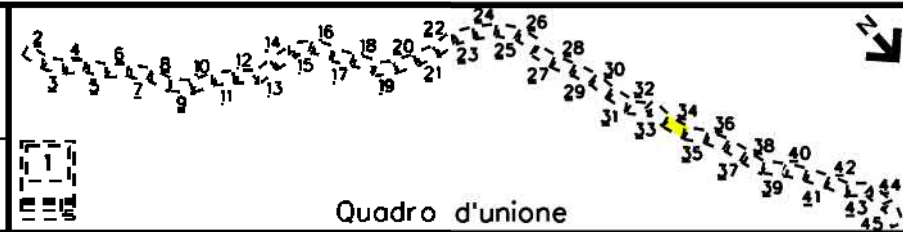

2	01/12/2023	EMISSIONE PER ENTI	N CENCI	F VITALI	A BRUNI G BRUA	Foglio 34 di 45
0	15/03/2023	EMISSIONE PER COMMENTI	V PELLICCIA	F VITALI	A BRUNI G BRUA	
Rev	DATA	DESCRIZIONE	ELABORATO	VERIFICATO	APPROVATO AUTORIZZATO	Scala 1:10000
			Dis. 00-LB-D-85007			
RIF.: 2295-100-DW-1422-01 T.EN ITALY SOLUTIONS S.p.A.			Comm. N0/R22356			

CTR 337060

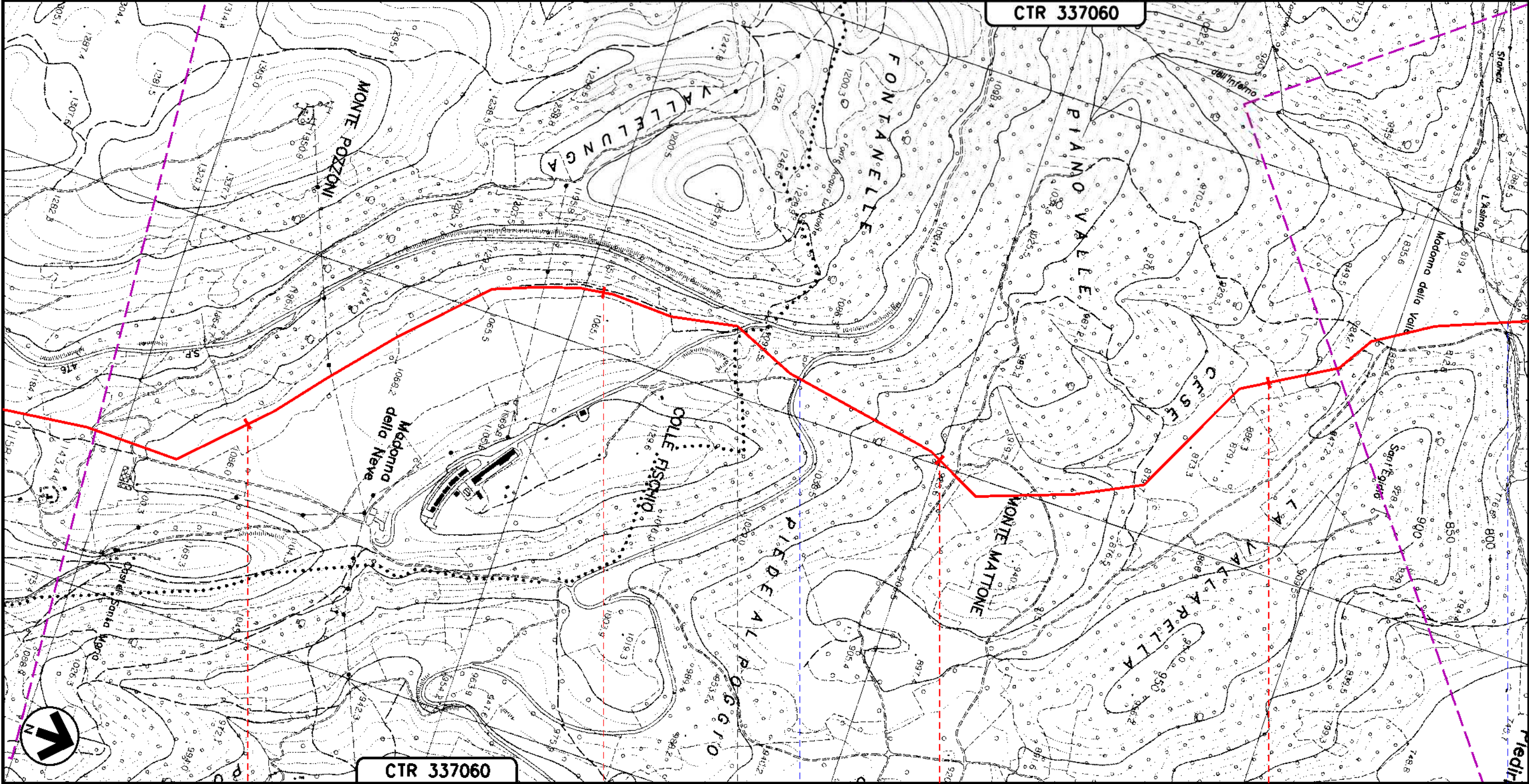

CTR 337060

CASCIA

PERUGIA (UMBRIA)

NORCIA

● S.P. N.476 NORCIA-CITTAREALE (3° ATTRAV.)

● FOSSO DELL'INFERO ●

Il presente disegno e' di proprieta' aziendale - La Societa' tutelera' i propri diritti a termine di legge.

METANODOTTO: SULMONA - FOLIGNO
DN 1200 mm (48"), DP 75 bar

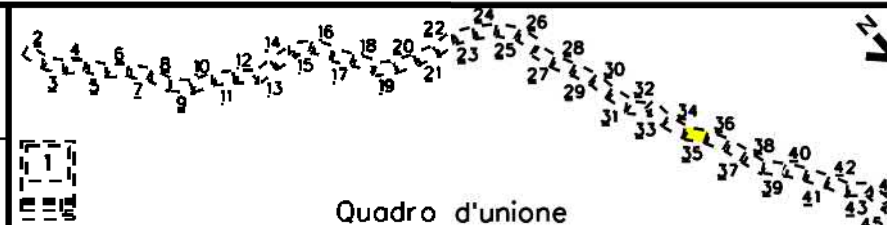

2	01/12/2023	EMISSIONE PER ENTI	N CENCI	F VITALI	A BRUNI G BRUNI	Foglio 35 di 45 Scala 1:10000
0	15/03/2023	EMISSIONE PER COMMENTI	V PELLICCIA	F VITALI	A BRUNI G BRUNI	
Rev	DATA	DESCRIZIONE	ELABORATO	VERIFICATO	APPROVATO AUTORIZZATO	
		PROGETTISTA	Dis. 00-LB-D-85007			
			Comm. N0/R22356			
		Rif.: 2295-100-DW-1422-01 T.EN ITALY SOLUTIONS S.p.A.				

**AREE TEST
MONITORAGGIO AMBIENTALE**

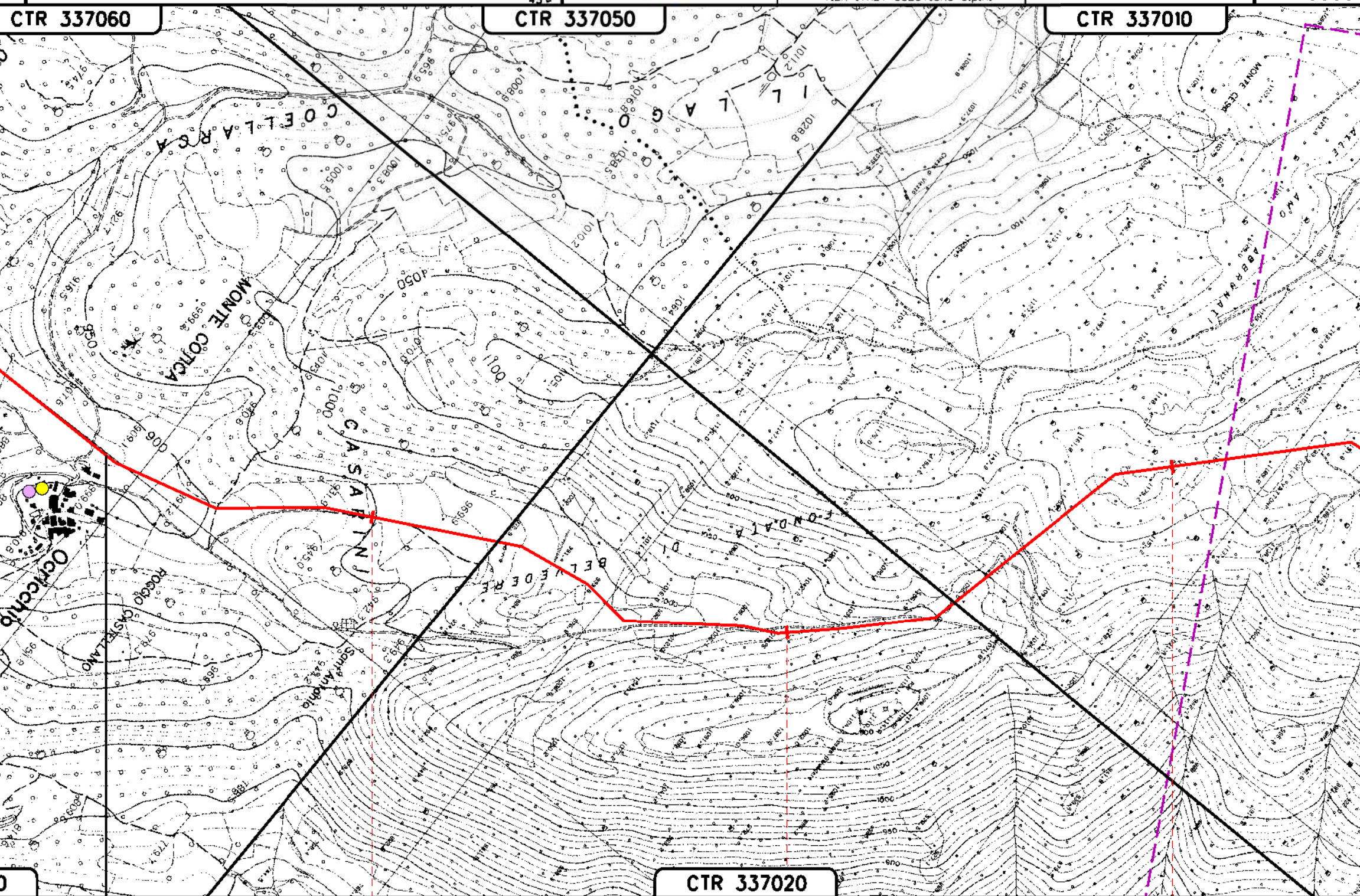

Il presente disegno e' di proprieta' aziendale - La Societa' tutelera' i propri diritti a termine di legge.

128	129	130	131
NORCIA PERUGIA (UMBRIA)			
FOSSO DELL'INFERO			
	AT05NOR		
	RU05NOR		

METANODOTTO: SULMONA - FOLIGNO
DN 1200 mm (48"), DP 75 bar

AREE TEST
MONITORAGGIO AMBIENTALE

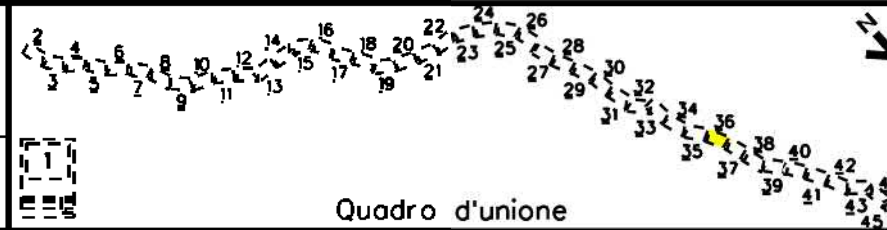

2	01/12/2023	EMISSIONE PER ENTI	N CENCI	F VITALI	A BRUNI G BRUA	Foglio 36 di 45 Scala 1:10000
0	15/03/2023	EMISSIONE PER COMMENTI	V PELLICIA	F VITALI	A BRUNI G BRUA	
Rev	DATA	DESCRIZIONE	ELABORATO	VERIFICATO	APPROVATO AUTORIZZATO	
		PROGETTISTA	Dis. 00-LB-D-85007			
			Comm. N0/R22356			
		Rif.: 2295-100-DW-1422-01 T.EN ITALY SOLUTIONS S.p.A.				

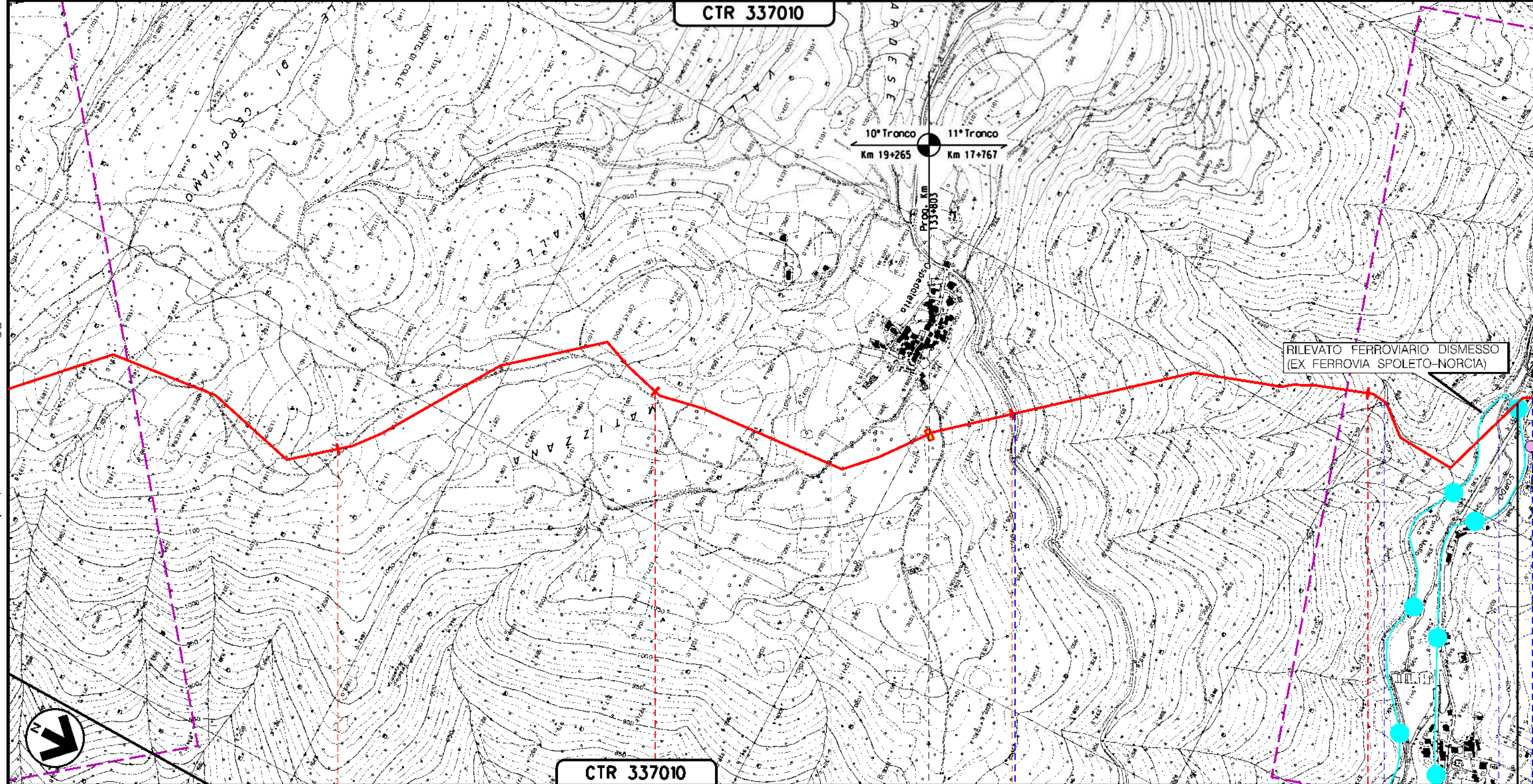

Il presente disegno e' di proprieta' aziendale - La Societa' tutelera' i propri diritti a termine di legge.

CTR 337010

NORCIA
PERUGIA (UMBRIA)

AT07NOR

METANODOTTO: SULMONA - FOLIGNO
DN 1200 mm (48"), DP 75 bar

AREE TEST
MONITORAGGIO AMBIENTALE

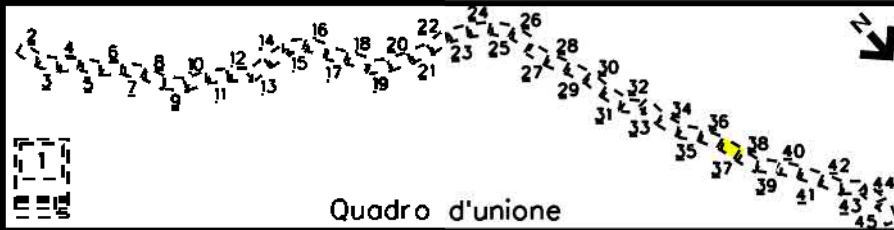

2	01/12/2023	EMISSIONE PER ENTI	N CENCI	F VITALI	A BRUNI G BRUA	Foglio 37 di 45 Scala 1:10000
0	15/03/2023	EMISSIONE PER COMMENTI	V PELLICCIA	F VITALI	A BRUNI G BRUA	
Rev	DATA	DESCRIZIONE	ELABORATO	VERIFICATO	APPROVATO AUTORIZZATO	
			Dis. 00-LB-D-85007 Comm. N0/R22356			
RIF.: 2295-100-DW-1422-01 T.EN ITALY SOLUTIONS S.p.A.						

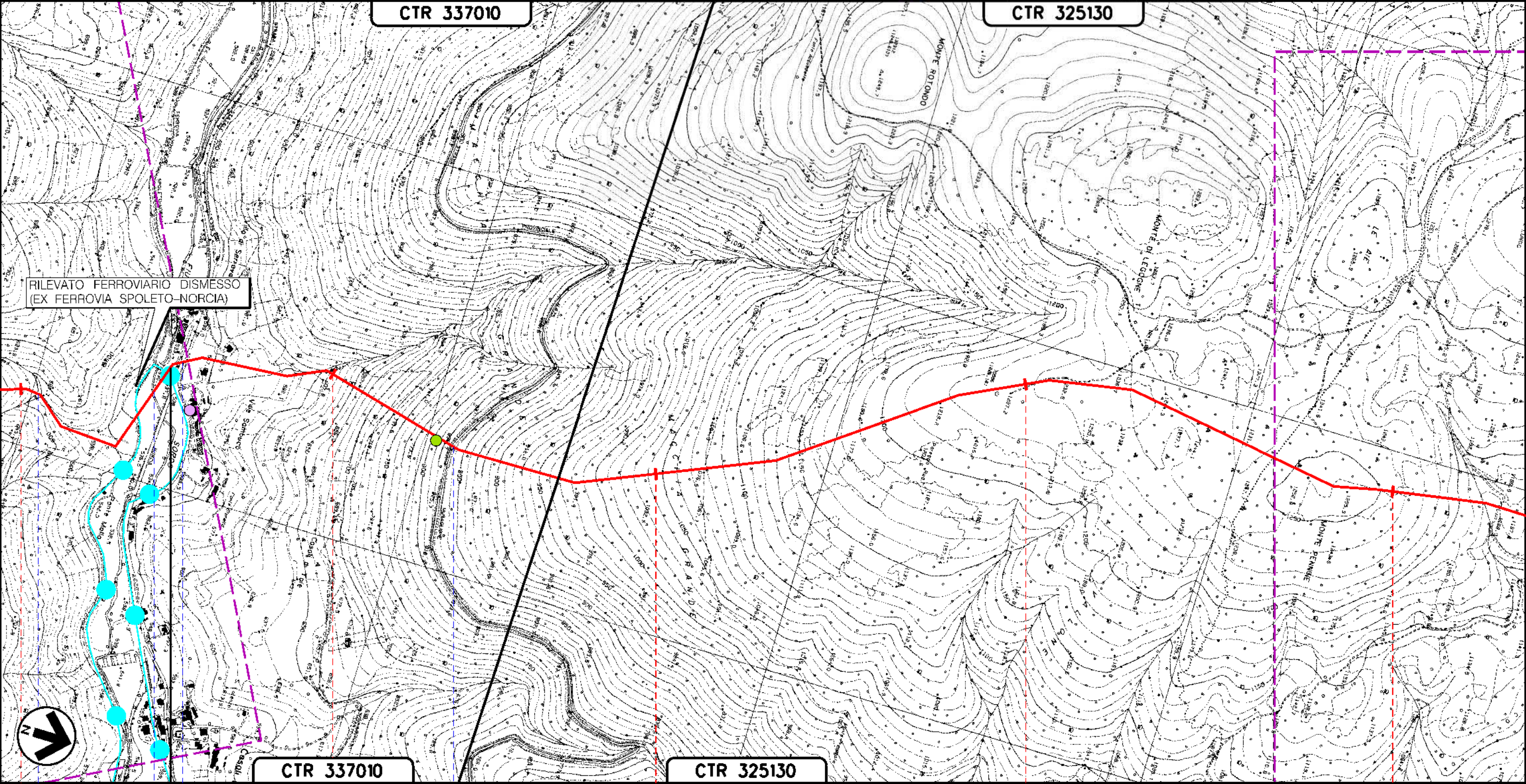

RILEVATO FERROVIARIO DISMESSO
(EX FERROVIA SPOLETO-NORCIA)

Il presente disegno e di proprieta' aziendale - La Societa' tutelera' i propri diritti a termine di legge.

135	136	137	138	139
NORCIA		PERUGIA (UMBRIA)		PRECI



METANODOTTO: SULMONA - FOLIGNO
DN 1200 mm (48"), DP 75 bar

AREE TEST
MONITORAGGIO AMBIENTALE



2	01/12/2023	EMISSIONE PER ENTI	N. CENCI	F. VITALI	A. BRUNI G. BRUNI	Foglio 38 di 45 Scala 1:10000
0	15/03/2023	EMISSIONE PER COMMENTI	V. PELLICCIA	F. VITALI	A. BRUNI G. BRUNI	
Rev	DATA	DESCRIZIONE	ELABORATO	VERIFICATO	APPROVATO AUTORIZZATO	
		PROGETTISTA	Dis. 00-LB-D-85007			
			Comm. N0/R22356			
		Rif.: 2295-100-DW-1422-01 T.EN ITALY SOLUTIONS S.p.A.				

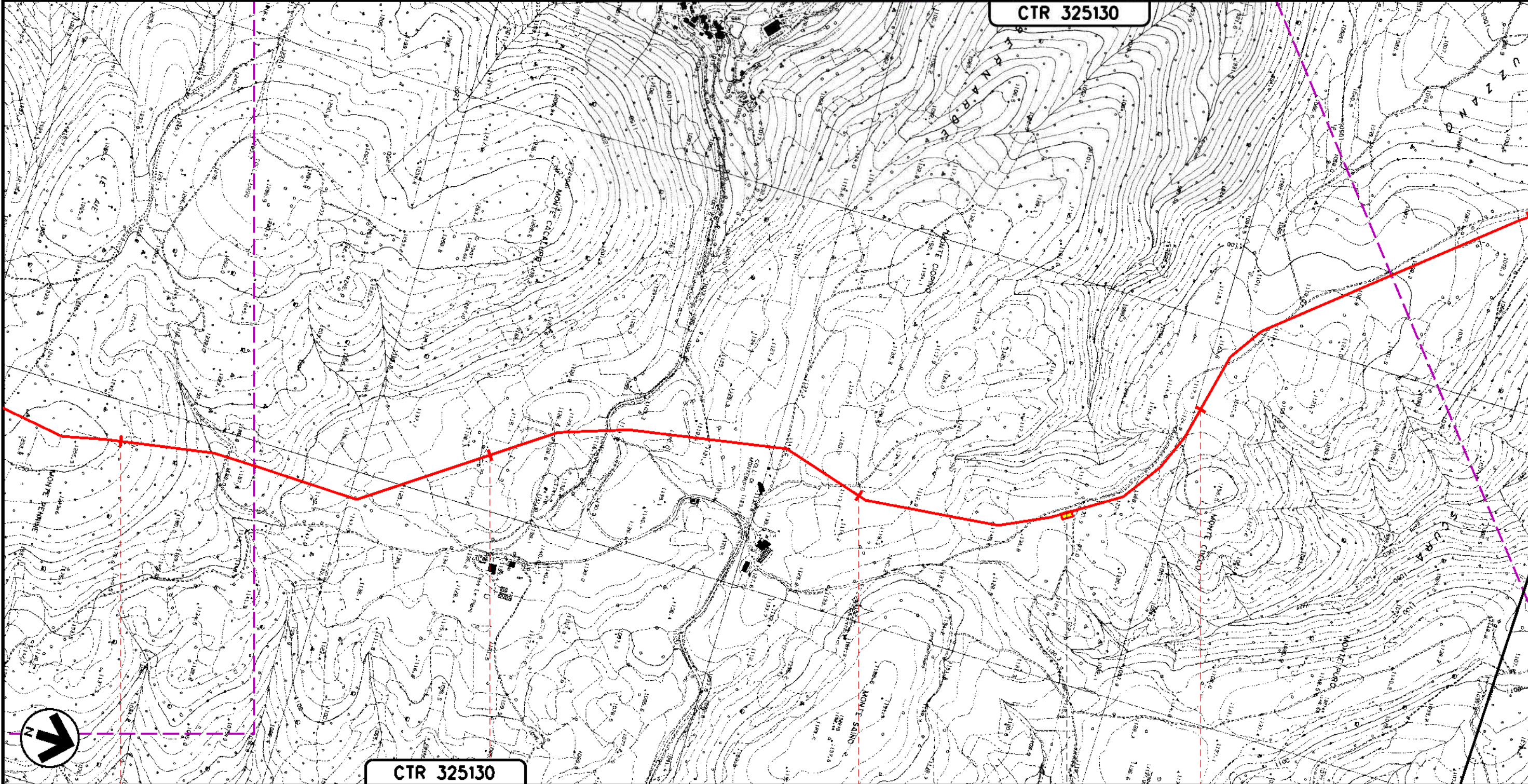

PRECI
PERUGIA (UMBRIA)

◀ PIL n. 16 km 141+672 ▶

Il presente disegno e' di proprieta' aziendale - La Societa' tutelera' i propri diritti a termine di legge.

METANODOTTO: SULMONA - FOLIGNO
DN 1200 mm (48"), DP 75 bar

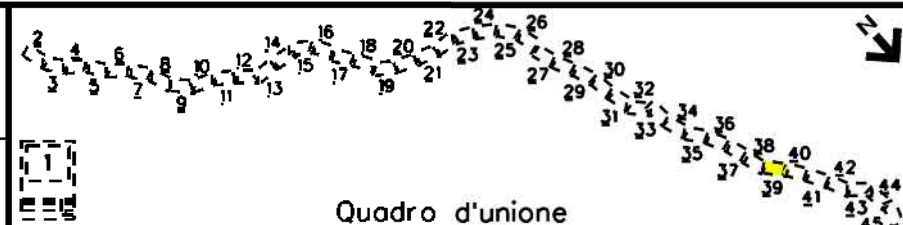

2	01/12/2023	EMISSIONE PER ENTI	N CENCI	F VITALI	A BRUNI G BRUA
0	15/03/2023	EMISSIONE PER COMMENTI	V PELLICCIA	F VITALI	A BRUNI G BRUA
Rev	DATA	DESCRIZIONE	ELABORATO	VERIFICATO	APPROVATO AUTORIZZATO
			Dis. 00-LB-D-85007		
PROGETTISTA Rif.: 2295-100-DW-1422-01 T.EN ITALY SOLUTIONS S.p.A.			Comm. N0/R22356		

Foglio
39
di 45
Scala
1:10000

**AREE TEST
MONITORAGGIO AMBIENTALE**

CTR 325130

CTR 325090

CTR 324120

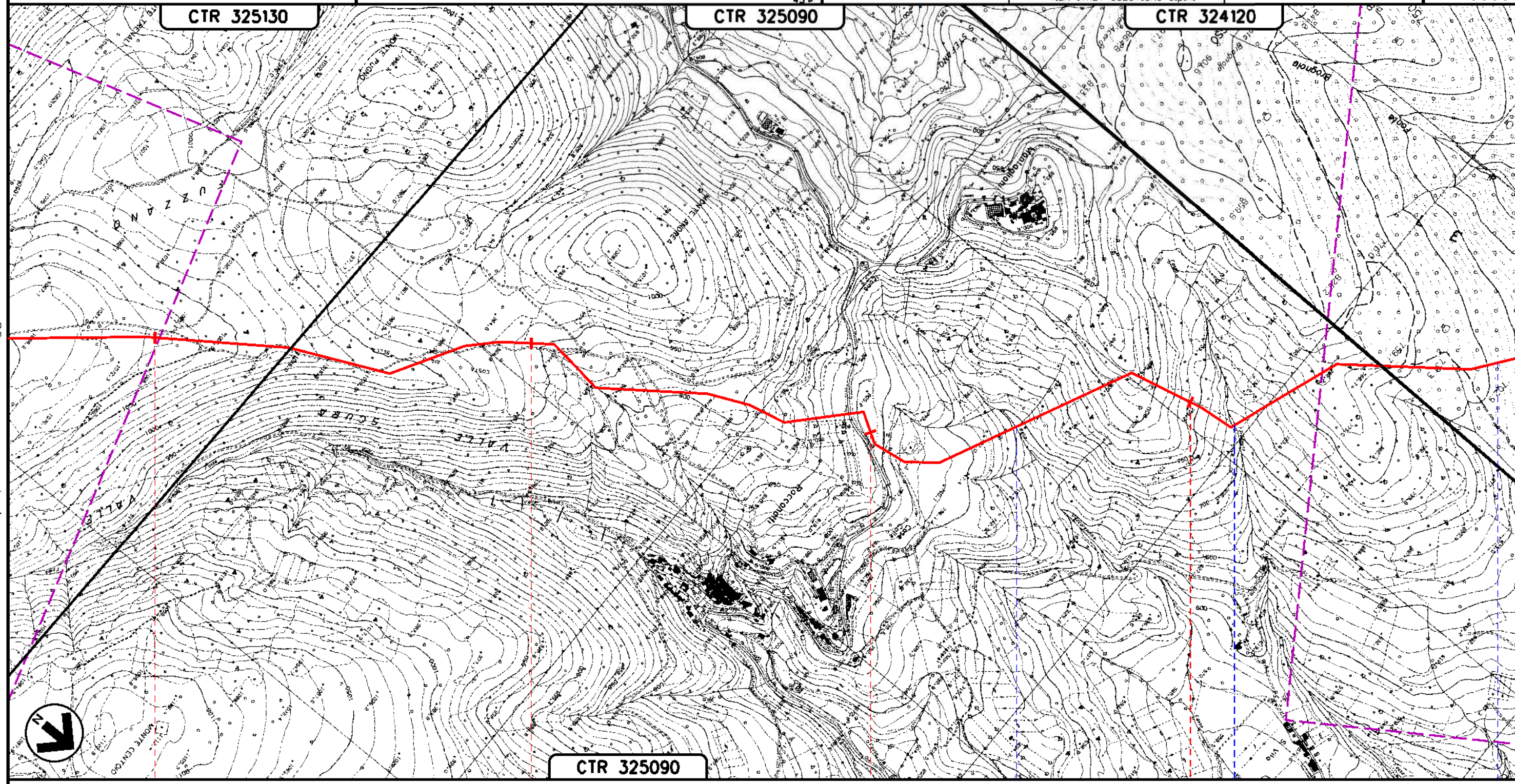

CTR 325090

PRECI
PERUGIA (UMBRIA)

FOSSO VACCARECCIA FOSSO DI VALLE STEFANO

Il presente disegno e' di proprieta' aziendale - La Societa' tutelera' i propri diritti a termine di legge.

METANODOTTO: SULMONA - FOLIGNO
DN 1200 mm (48"), DP 75 bar

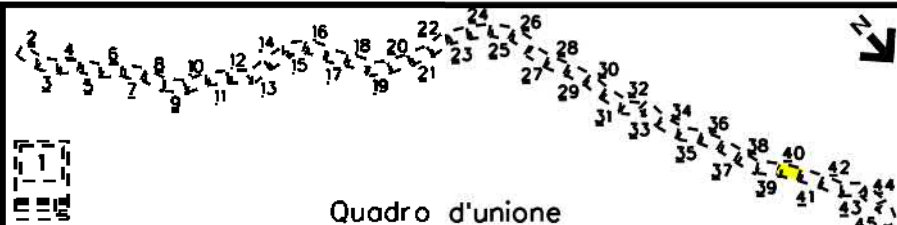

2	01/12/2023	EMISSIONE PER ENTI	N CENCI	F VITALI	A BRUNI G BRUNO	Foglio 40 di 45 Scala 1:10000
0	15/03/2023	EMISSIONE PER COMMENTI	V PELLICCIA	F VITALI	A BRUNI G BRUNO	
Rev	DATA	DESCRIZIONE	ELABORATO	VERIFICATO	APPROVATO AUTORIZZATO	
		PROGETTISTA				
			Dis. 00-LB-D-85007 Comm. N0/R22356			
			Rif.: 2295-100-DW-1422-01 T.EN ITALY SOLUTIONS S.p.A.			

**AREE TEST
MONITORAGGIO AMBIENTALE**

Quadro d'unione

CTR 324120

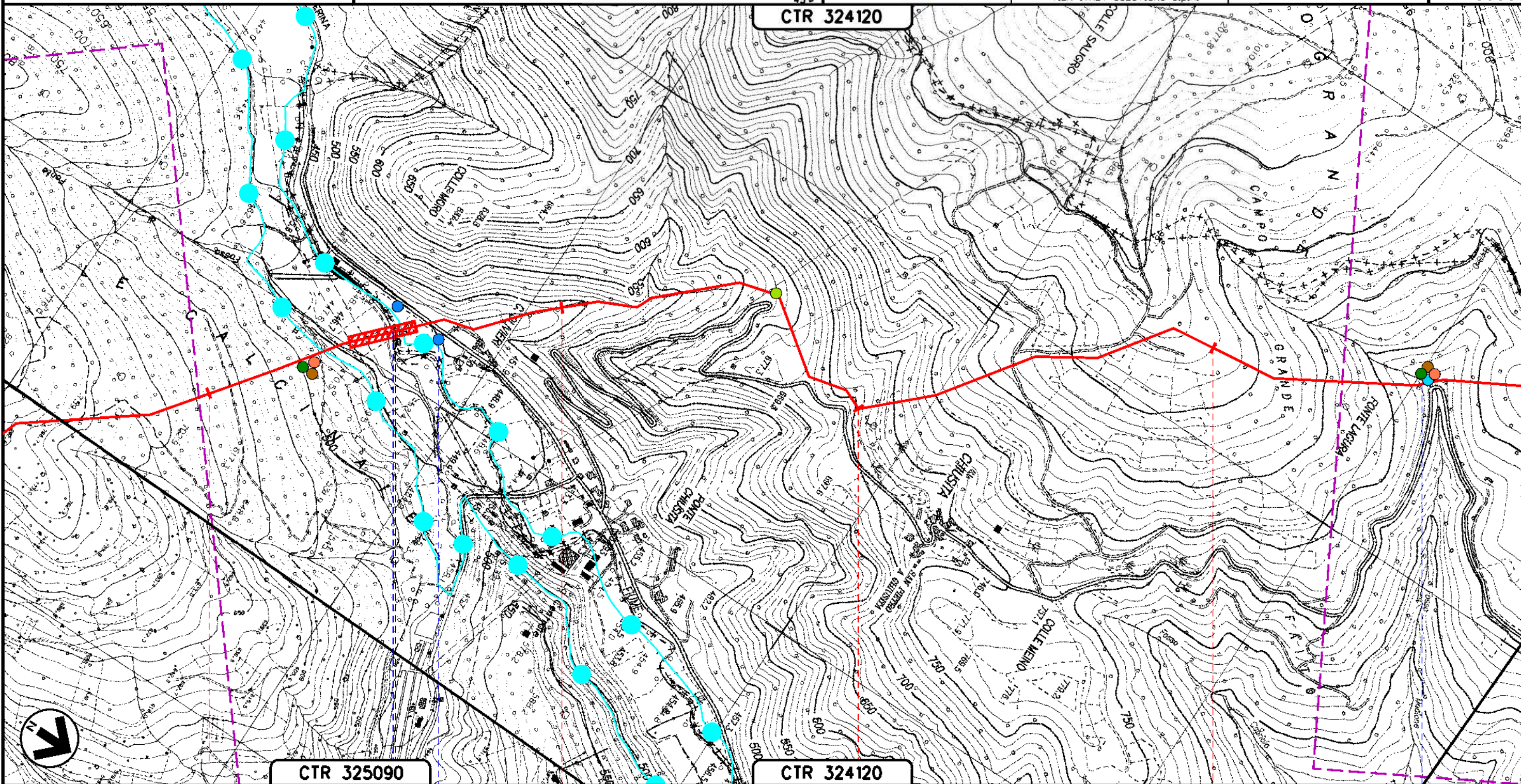

147
PRECI
PERUGIA (UMBRIA)

149
VISSO
MACERATA (MARCHE)

FIUME NERA ● ● S.R. N.209

FOSSO DIMOALONE (1° E 2° RAMO) ●

PZ07VIS PZ06VIS

AS06VIS

FA09PRE SU08PRE

FA10VIS SU09VIS

VE08PRE

PA06VIS

VE09VIS

Il presente disegno è di proprietà aziendale - La Società tutela i propri diritti a termine di legge.

METANODOTTO: SULMONA - FOLIGNO
DN 1200 mm (48"), DP 75 bar

AREE TEST
MONITORAGGIO AMBIENTALE

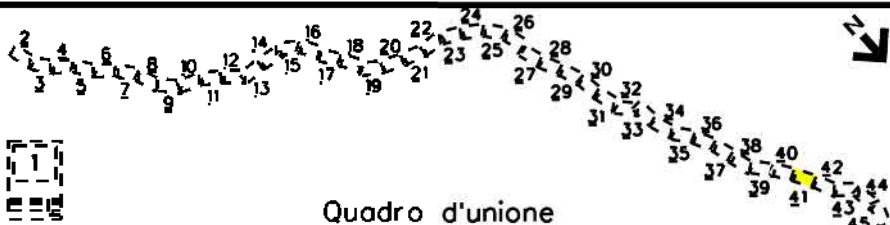

2	01/12/2023	EMISSIONE PER ENTI	N. CENCI	F. VITALI	A. BRUNI G. BRUA	Foglio 41 di 45
0	15/03/2023	EMISSIONE PER COMMENTI	V. PELLICCIA	F. VITALI	A. BRUNI G. BRUA	
Rev	DATA	DESCRIZIONE	ELABORATO	VERIFICATO	APPROVATO AUTORIZZATO	Scala 1:10000
		PROGETTISTA	Dis. 00-LB-D-85007			
					Comm. N0/R22356	
			Rif.: 2295-100-DW-1422-01 T.EN ITALY SOLUTIONS S.p.A.			

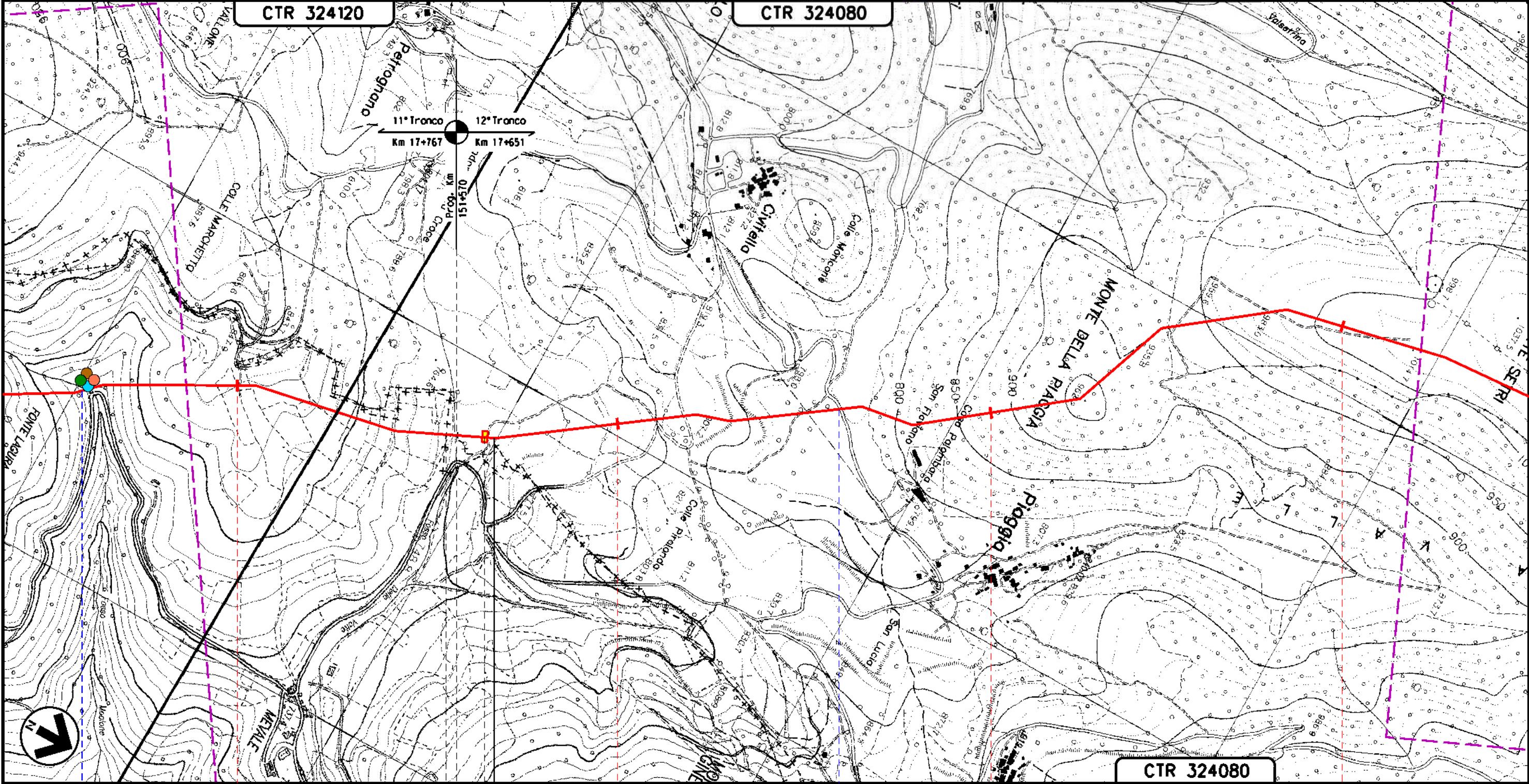

VISSO
MACERATA (MARCHE)

SELLANO
PERUGIA (UMBRIA)

PI. n. 17 km 151+655

FOSSO DIMOALONE (1° E 2° RAMO)

S.P. N. 466

AS06VIS

FA10VIS SU09VIS

VE09VIS

Il presente disegno è di proprietà aziendale - La Società tutela i propri diritti a termine di legge.

METANODOTTO: SULMONA - FOLIGNO
DN 1200 mm (48"), DP 75 bar

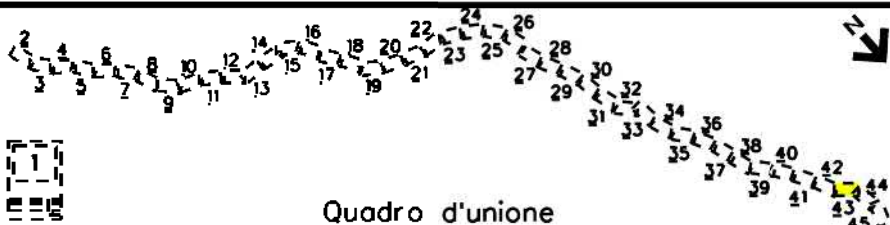

2	01/12/2023	EMISSIONE PER ENTI	N. CENCI	F. VITALI	A. BRUNI G. BRUNI	Foglio 43 di 45
0	15/03/2023	EMISSIONE PER COMMENTI	V. PELLICCIA	F. VITALI	A. BRUNI G. BRUNI	
Rev	DATA	DESCRIZIONE	ELABORATO	VERIFICATO	APPROVATO AUTORIZZATO	Scala 1:10000
		PROGETTISTA	Dis. 00-LB-D-85007			
			Comm. N0/R22356			
			Rif.: 2295-100-DW-1422-01 T.EN ITALY SOLUTIONS S.p.A.			

**AREE TEST
MONITORAGGIO AMBIENTALE**

CTR 324080

CTR 324030

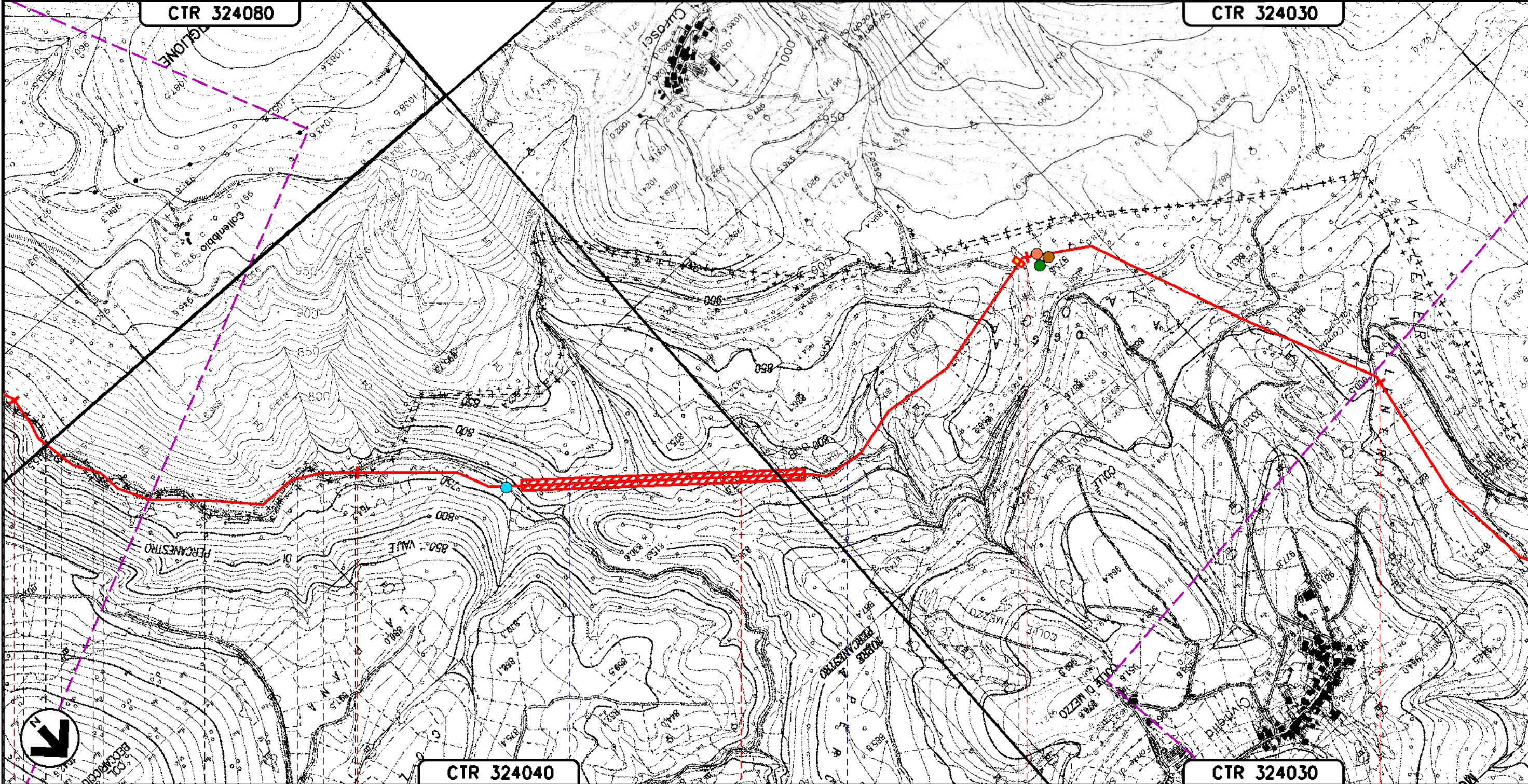

CTR 324040

CTR 324030

Il presente disegno è di proprietà aziendale - La Società tutelerà i propri diritti a termine di legge.

158	SERRAVALLE DEL CHIANTI	FOLIGNO	159	SERRAVALLE DEL CHIANTI MACERATA (MARCHE)		160	161	162
PG	PG	PG	PG	MACERATA	PERUGIA	MC	PG	
			ASOBSER					

◀ PIL n. 18 km 160+975 ▶

METANODOTTO: SULMONA - FOLIGNO
DN 1200 mm (48"), DP 75 bar

AREE TEST
MONITORAGGIO AMBIENTALE

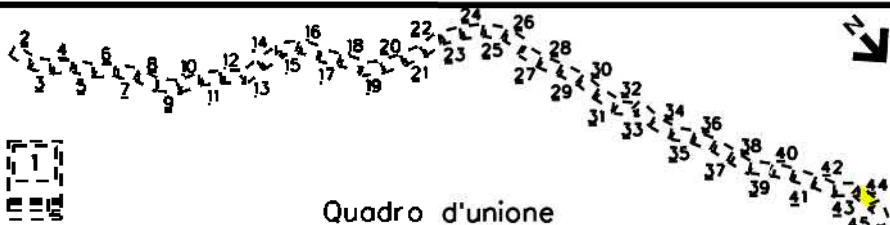

2	01/12/2023	EMISSIONE PER ENTI	N CENCI	F VITALI	A BRUNI G BRUNI	Foglio 44 di 45 Scala 1:10000
0	15/03/2023	EMISSIONE PER COMMENTI	V PELLICCIA	F VITALI	A BRUNI G BRUNI	
Rev	DATA	DESCRIZIONE	ELABORATO	VERIFICATO	APPROVATO AUTORIZZATO	
		PROGETTISTA	Dis. 00-LB-D-85007			
			Comm. N0/R22356			
		Rif.: 2295-100-DW-1422-01 T.EN ITALY SOLUTIONS S.p.A.				

CTR 324030

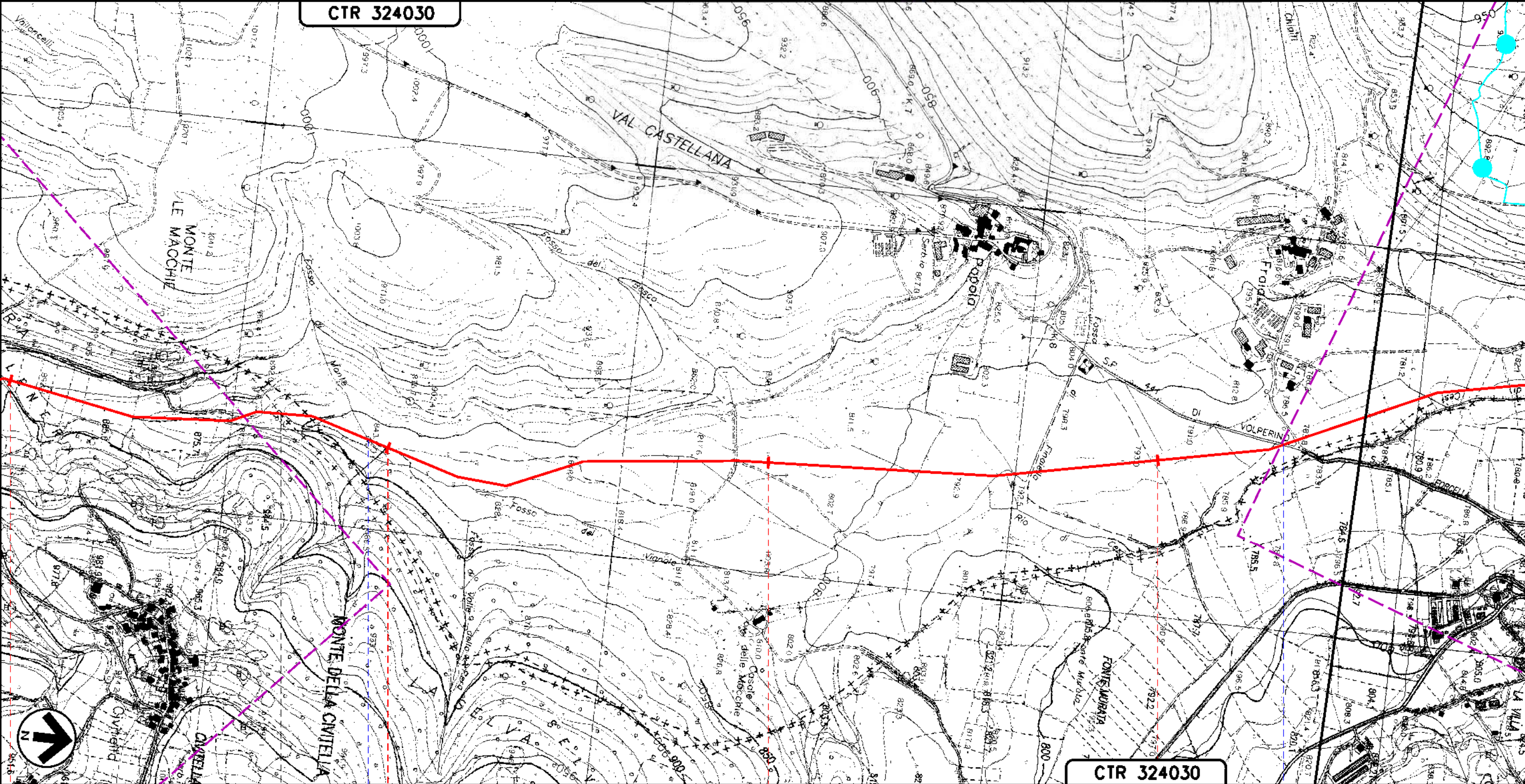

CTR 324030

162 163 164 165

SERRAVALLE DEL CHIANTI
MACERATA (MARCHE)

FOLIGNO
PERUGIA (UMBRIA)

S.P. N.441 DI VOLPERINO

Il presente disegno è di proprietà aziendale - La Società tutelerà i propri diritti a termine di legge.

METANODOTTO: SULMONA - FOLIGNO
DN 1200 mm (48"), DP 75 bar

TRACCIATO TEST PROGETTO
MONITORAGGIO AMBIENTALE

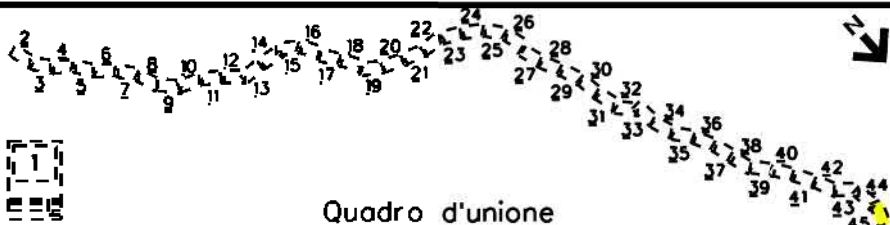

2	01/12/2023	EMISSIONE PER ENTI	N. CENCI	F. VITALI	A. BRUNI G. BRUNA	Foglio 45 di 45 Scala 1:10000
0	15/03/2023	EMISSIONE PER COMMENTI	V. PELLICCIA	F. VITALI	A. BRUNI G. BRUNA	
Rev	DATA	DESCRIZIONE	ELABORATO	VERIFICATO	APPROVATO AUTORIZZATO	
						Dis. 00-LB-D-85007
RIF.: 2295-100-DW-1422-01 T.EN ITALY SOLUTIONS S.p.A.			Comm. N0/R22356			

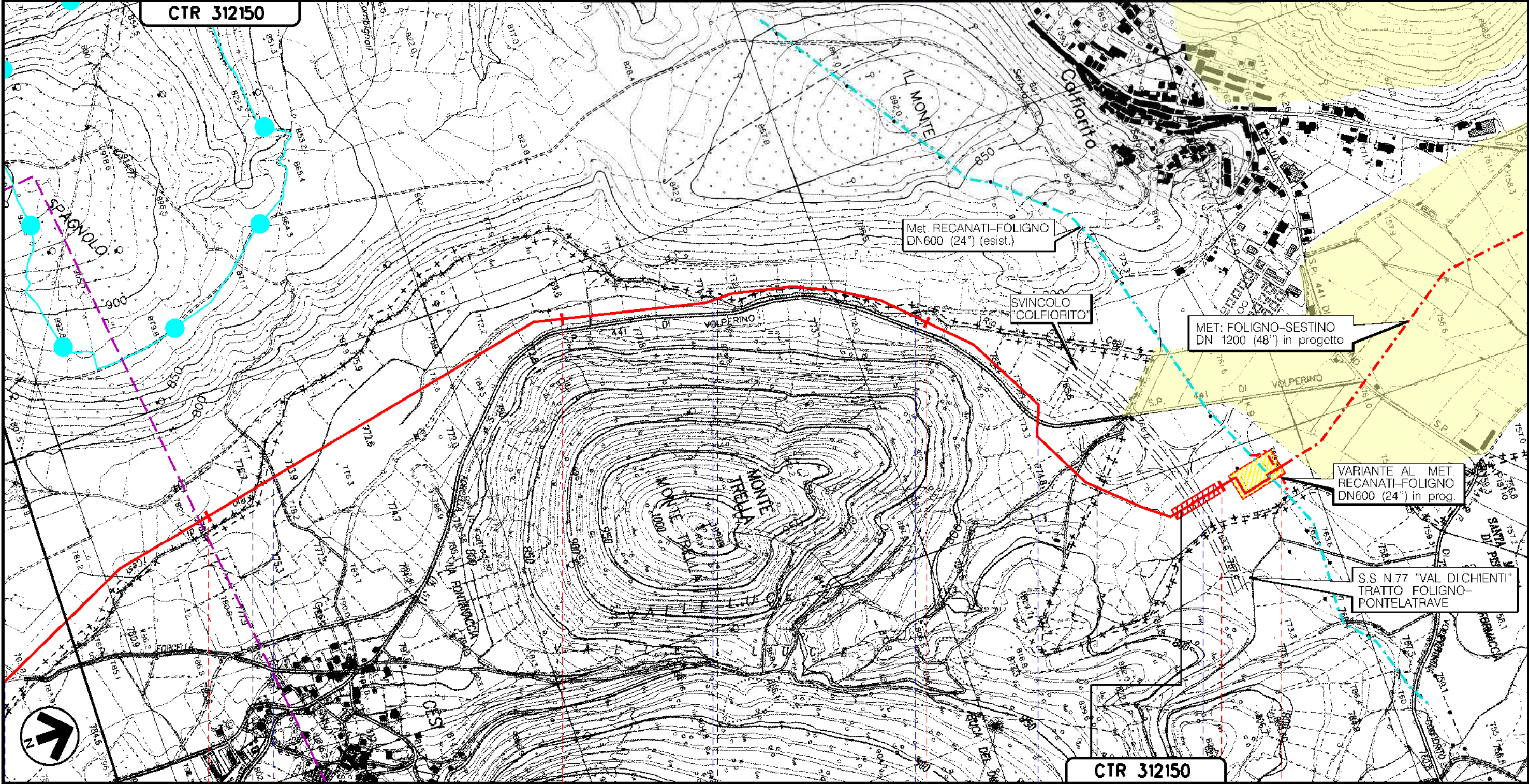

166	167	168	169	169+221
FOLIGNO PERUGIA (UMBRIA)	SERRAVALLE DEL CHIENTI MACERATA (MARCHE)	FOLIGNO PERUGIA (UMBRIA)	SERRAVALLE DEL CHIENTI MACERATA (MARCHE)	FOLIGNO PERUGIA



Il presente disegno è di proprietà aziendale - La Società tutelerà i propri diritti a termine di legge.