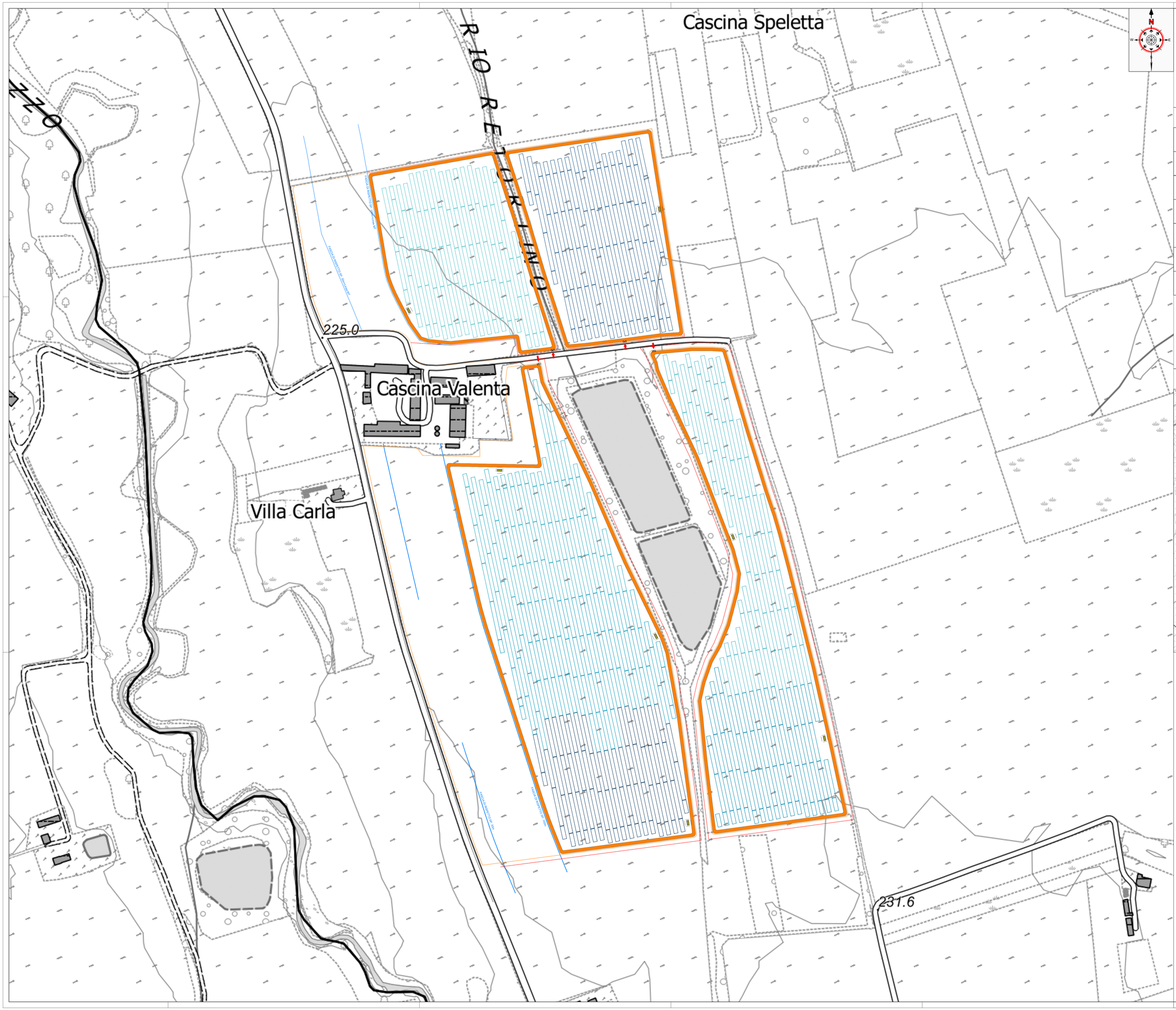

Legenda

	Viabilità
	Pannelli Fotovoltaici
	Fascia strada panoramica
	Recinzione
	Cabina di trasformazione
	Cabina di interfaccia
	Zona di accesso

Scala 1:10.000

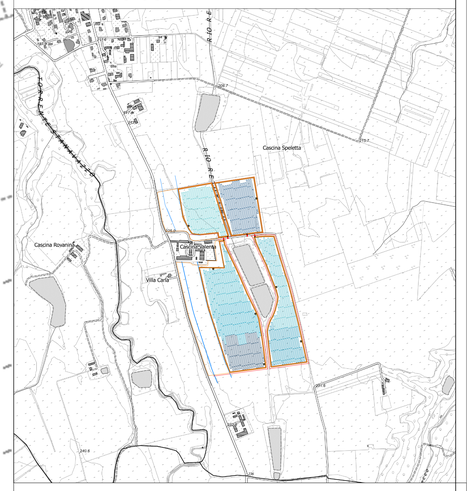

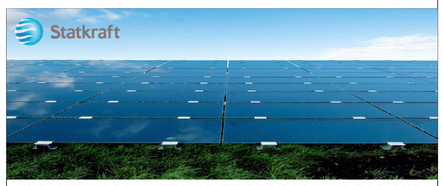

IMPIANTO AGRIVOLTAICO E OPERE DI CONNESSIONE

SKI 26 S.R.L.

POTENZA IMPIANTO 22,7 MW - COMUNE DI PREDOSA (AL)

Proponente

SKI 26 S.R.L.
VIA CARADOSSO 9 - 20123 MILANO - P.IVA: 11412940964 – PEC: ski26@pec.it

Progettazione

Ing. Antonello Ruttilio
VIA R. ZANDONAI 4 - 44124 - FERRARA (FE) - P.IVA: 00522150382 - PEC: incico@pec.it
Tel.: +39 0532 202613 - email: a.ruttilio@incico.com

antonello ruttilio
11.08.2023
09:47:55
GMT+01:00

Collaboratori

Ing. Lorenzo Stocchino
VIA R. ZANDONAI 4 - 44124 - FERRARA (FE) - P.IVA: 00522150382 - PEC: incico@pec.it
Tel.: +39 0532 202613 - email: l.stocchino@incico.com

Coordinamento progettuale

Envidev Consulting S.R.L.
CORSO VITTORIO EMANUELE II 287 - 00186 - ROMA (RM) - P.IVA: 01653460558 - PEC: envidev_csrl@pec.it
Tel.: +39 3666 376 932 - email: francesco@envidevconsulting.com

Titolo Elaborato

Layout impianto - CTR

LIVELLO PROGETTAZIONE	COD. ELABORATO	FILE NAME	DATA	SCALA
DEFINITIVO	PD_TAV04	23ENV04_PD_TAV04 09-LAYOUT IMPIANTO - CTR.DWG	31/07/23	1:1.500

Revisioni

REV.	DATA	DESCRIZIONE	ESEGUITO	VERIFICATO	APPROVATO
0	31/07/23	EMISSIONE PERMITTING	LBO	LST	ARU

COMUNE DI PREDOSA (AL)
REGIONE PIEMONTE

Statkraft