

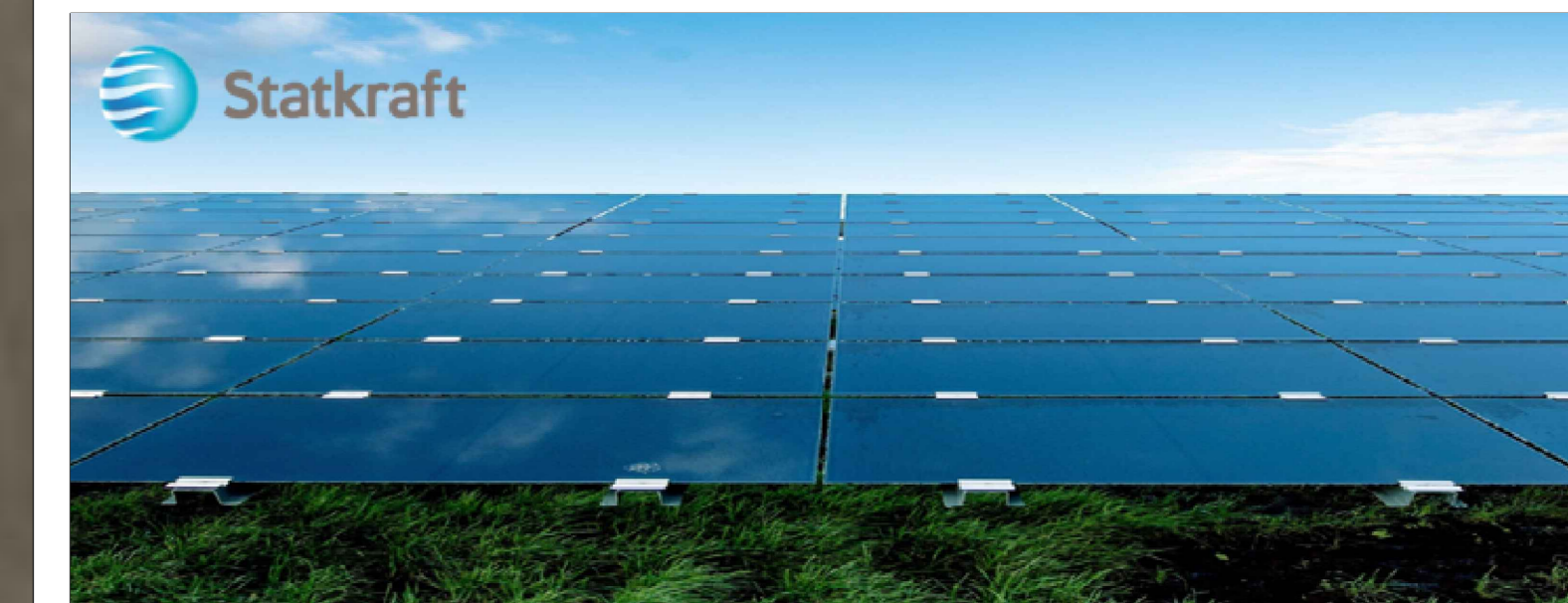

LEGGENDA:

- Stazione di trasformazione AT/BT
- Cabina di interfaccia
- I colori indicano la connessione dal impianto solare con ogni CT
- Strutture di montaggio
- Strade
- Recinzione
- Cancelli di ingresso



IMPIANTO AGRIVOLTAICO E OPERE DI CONNESSIONE
LA VALENTA

POTENZA IMPIANTO 22,66 MWp - COMUNE DI PREDOSA (AL)

Proponente
SKI 26 S.R.L.
 VIA CARADOSSO 9 - 20123 MILANO - P.IVA: 11412940964 - PEC: sk26@pec.it

Progettazione
 Ing. Antonello Ruttilio
 VIA R. ZANDONAI 4 - 44124 - FERRARA (FE) - P.IVA: 00522150382 - PEC: inco@pec.it
 Tel.: +39 0532 202613 - email: a.ruttilio@inco.com

Collaboratori
 Ing. Lorenzo Stocchino
 VIA R. ZANDONAI 4 - 44124 - FERRARA (FE) - P.IVA: 00522150382 - PEC: inco@pec.it
 Tel.: +39 0532 202613 - email: l.stocchino@inco.com

Coordinamento progettuale
 Envidev Consulting S.R.L.
 CORSO VITTORIO EMANUELE II 287 - 00186 - ROMA (RM) - P.IVA: 01653460558 - PEC: envidev_csr@pec.it
 Tel.: +39 3666 376 832 - email: francesco@envidevconsulting.com

Titolo Elaborato
 Planimetria cabinati e quadri

LIVELLO PROGETTAZIONE	COD. ELABORATO	FILE NAME	DATA	SCALA
DEFINITIVO	PD_TAV07	ZIENDE_RI_VAD0701PLANIMETRIA CABINATI E QUADRI	31/07/23	1:1.250

Revisori	DATA	DESCRIZIONE	ESEGUITO	VERIFICATO	APPROVATO
0	31/07/23	EMISSIONE PERMITTING	LBO	LST	ARU