

PIANTA - Scala 1:50

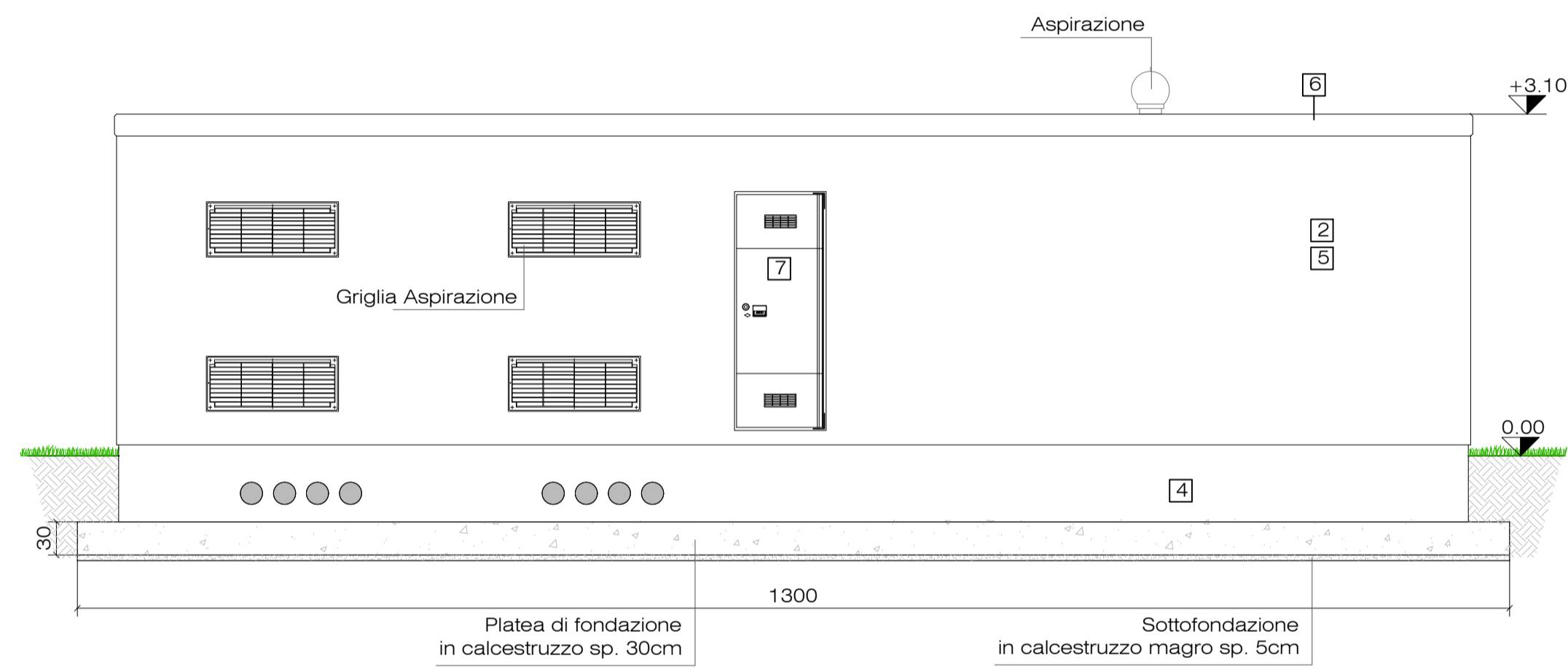

PROSPETTO FRONTALE - Scala 1:50

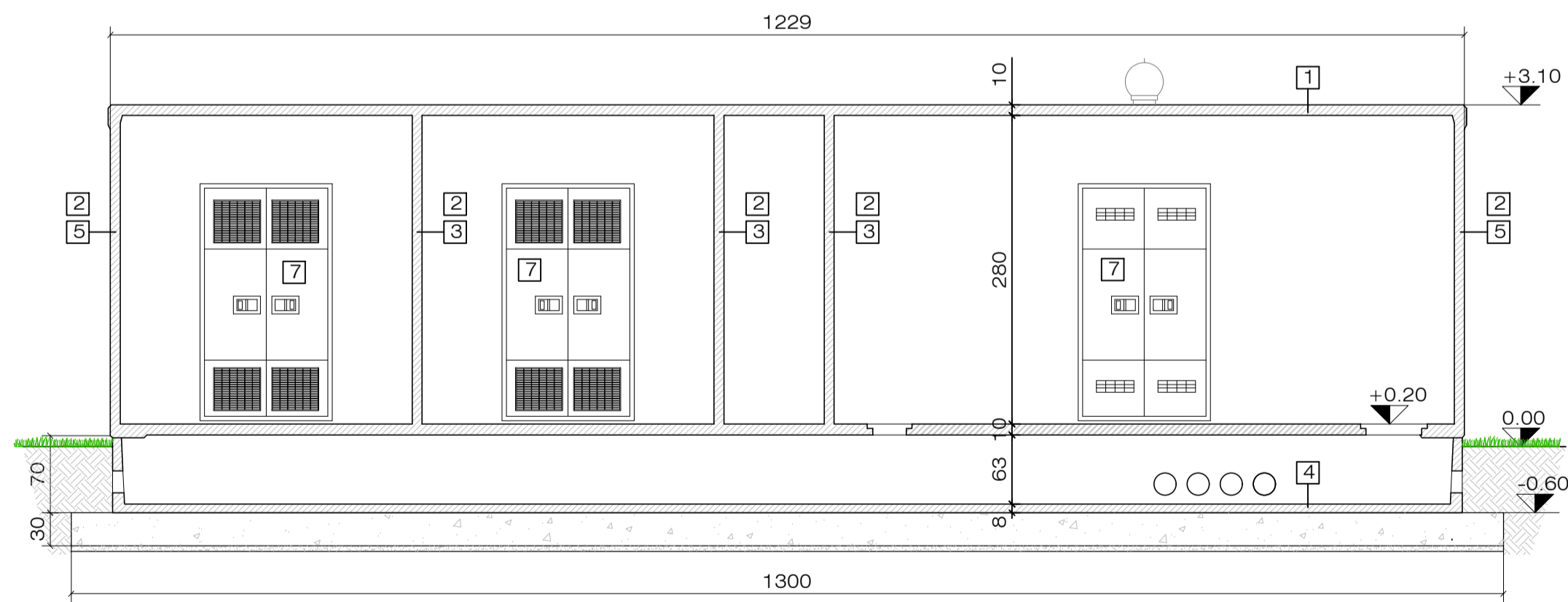

SEZIONE A-A - Scala 1:50

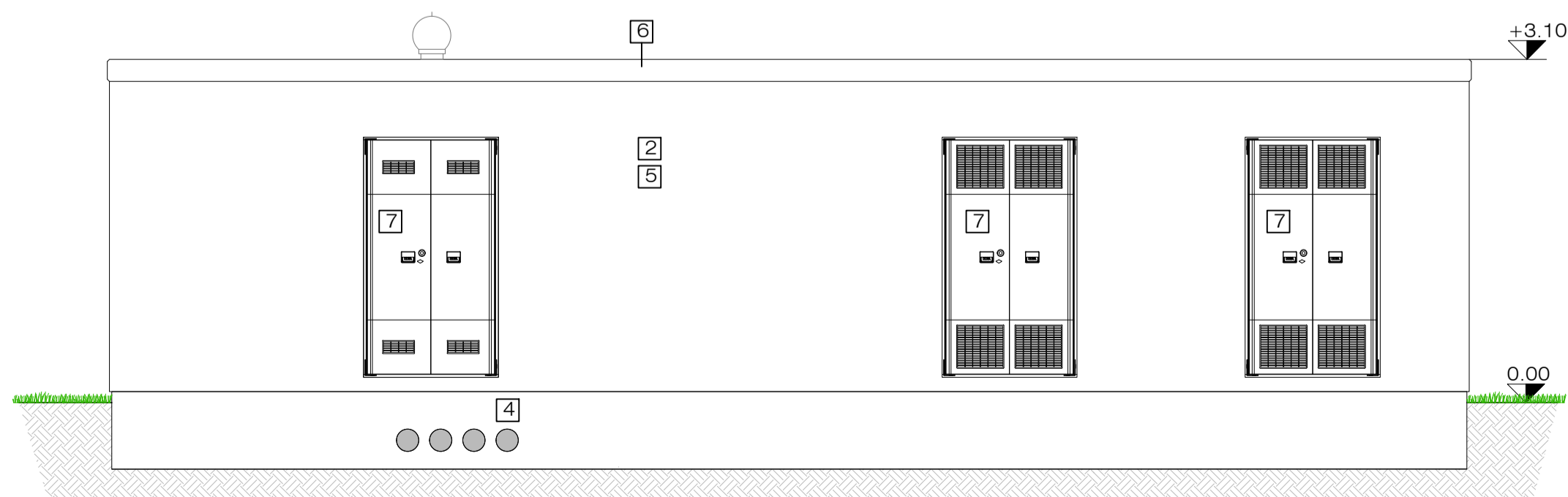

PROSPETTO POSTERIORE - Scala 1:50

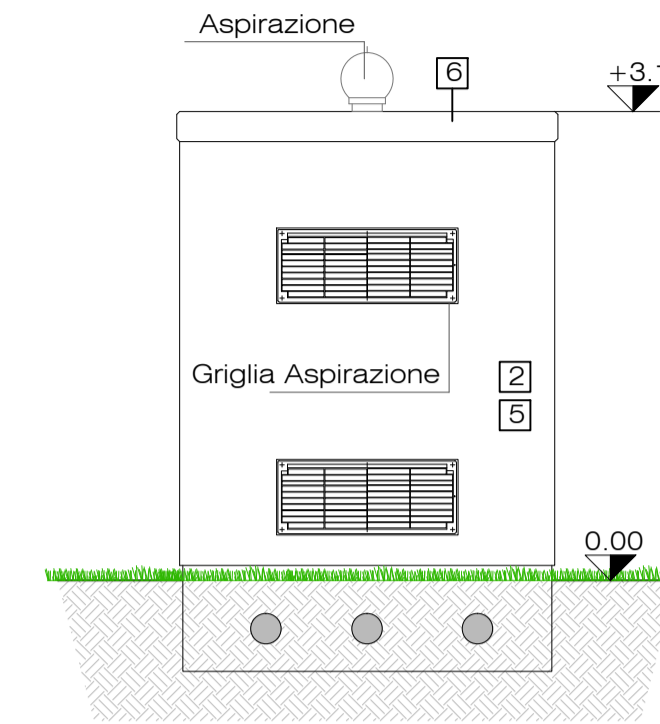

PROSPETTO LATERALE SX - Scala 1:50

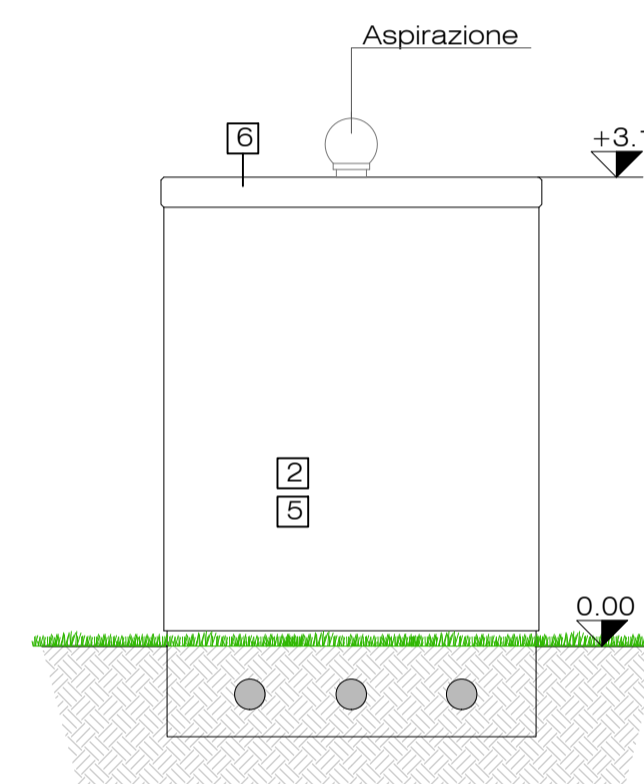

PROSPETTO LATERALE DX - Scala 1:50

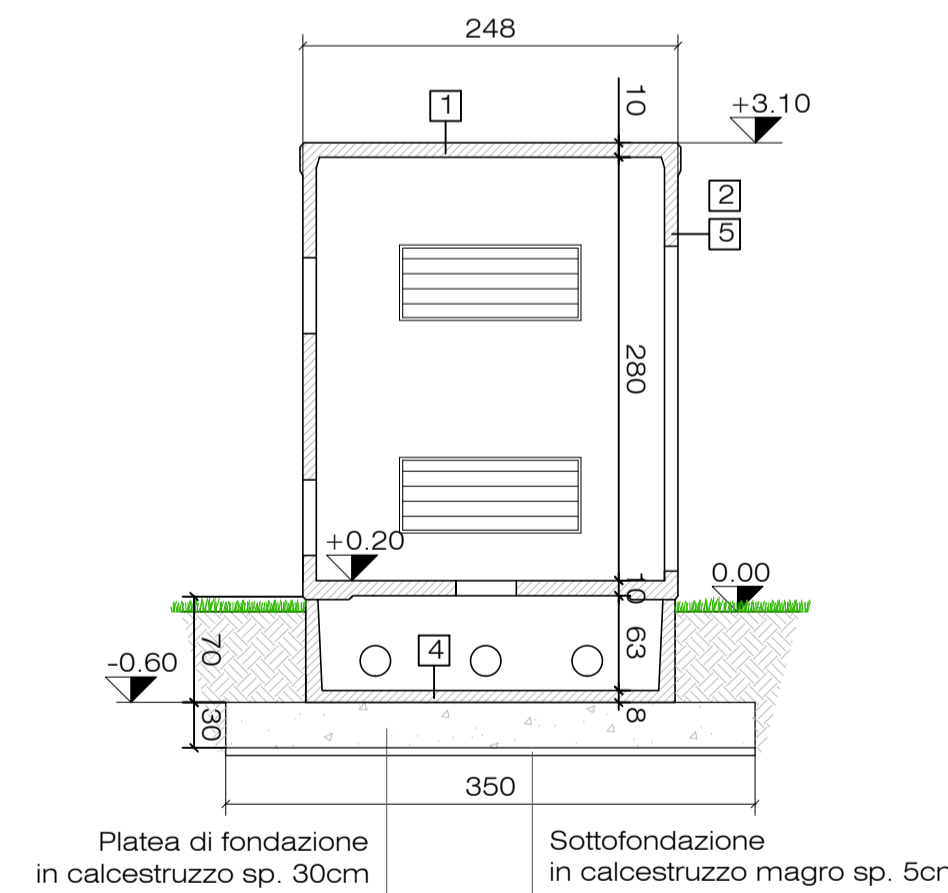

SEZIONE B-B' - Scala 1:50

- 1 Copertura con un coefficiente medio di trasmissione del calore di 3.1 W/C mq e guaina bituminosa ardesiata saldata a caldo, con flessibilità a freddo -10° C, spessore 4 mm. escluso ardesia.
- 2 Struttura monoblocco realizzata con un unico getto, che realizza il pavimento, pareti laterali e soletta di copertura, al quale viene fissata una parete laterale di tamponamento.
- 3 Pareti monoblocco interne lisce, sp. 9cm - RAL 9002
- 4 Basamento di fondazione prefabbricato monoblocco di tipo "a vasca".
- 5 Tamponamento esterno - RAL 9002
- 6 Fascia copertura - RAL 7043
- 7 Porta metallica - RAL 7044

key-plan:

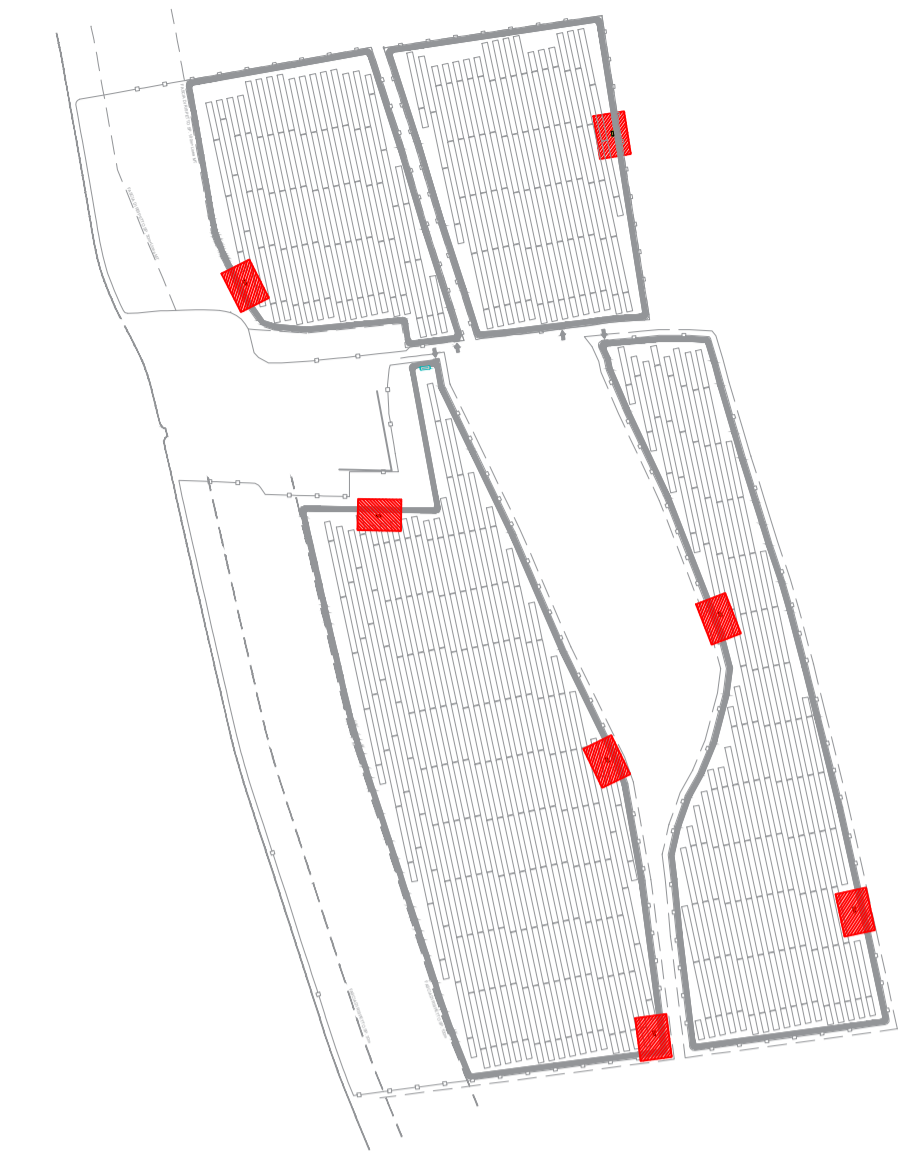

REFERENCES:

PD_TAV04.00

Layout CTR

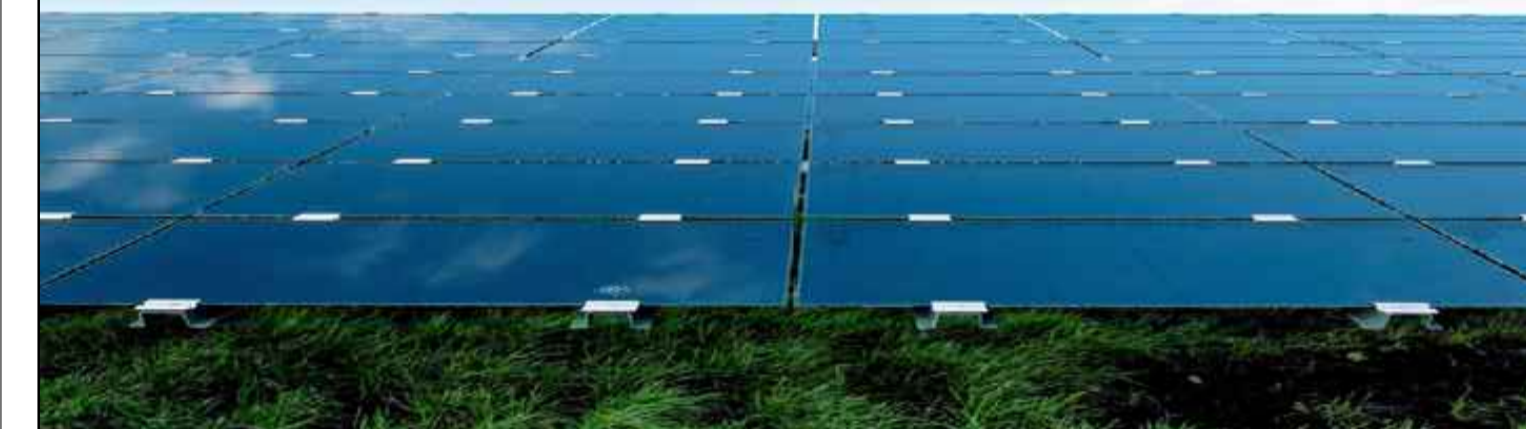

IMPIANTO AGRIVOLTAICO E OPERE DI CONNESSIONE LA VALENTA

POTENZA IMPIANTO 22,66 MWp - COMUNE DI PREDOSA (AL)

Proponente

SKI 26 S.R.L.
VIA CARADOSSO 9 - 20123 MILANO - P.IVA: 11412940964 - PEC: ski26@pec.it

Progettazione

Ing. Antonello Ruttilio
VIA R. ZANDONAI 4 - 44124 - FERRARA (FE) - P.IVA: 00522150382 - PEC: incico@pec.it
Tel.: +39 0532 202613 - email: a.ruttilio@incico.com

Collaboratori

Ing. Lorenzo Stocchino
VIA R. ZANDONAI 4 - 44124 - FERRARA (FE) - P.IVA: 00522150382 - PEC: incico@pec.it
Tel.: +39 0532 202613 - email: l.stocchino@incico.com

Coordinamento progettuale

Envidev Consulting S.R.L.
CORSO VITTORIO EMANUELE II 287 - 00186 - ROMA (RM) - P.IVA: 01653460558 - PEC: envidev_csrl@pec.it
Tel.: +39 3666 376 932 - email: francesco@envidevconsulting.com

Titolo Elaborato

Architettonico Cabini Elettrici e Trasformatori

| LIVELLO PROGETTAZIONE | COD. ELABORATO | FILE NAME | DATA | SCALA |
|-----------------------|----------------|--|----------|-------|
| DEFINITIVO | PD_TAV09 | 23ENVV_PD_TAV09_00-ARC - CABINATI QUADRI ELETTRICI E TRASFORMATORI.DWG | 31/07/23 | 1:50 |

Revisioni

| REV. | DATA | DESCRIZIONE | ESEGUITO | VERIFICATO | APPROVATO |
|------|----------|----------------------|----------|------------|-----------|
| 0 | 31/07/23 | EMISSIONE PERMITTING | LBO | LST | ARU |



COMUNE DI PREDOSA (AL)
REGIONE PIEMONTE

