

LEGENDA:

SPINA FULVIO
PARTICELLE NELLE DISPONIBILITA' DI SKI 26 SRL
COME DA CONTRATTO NOTARIALE

AREA DI INTERVENTO

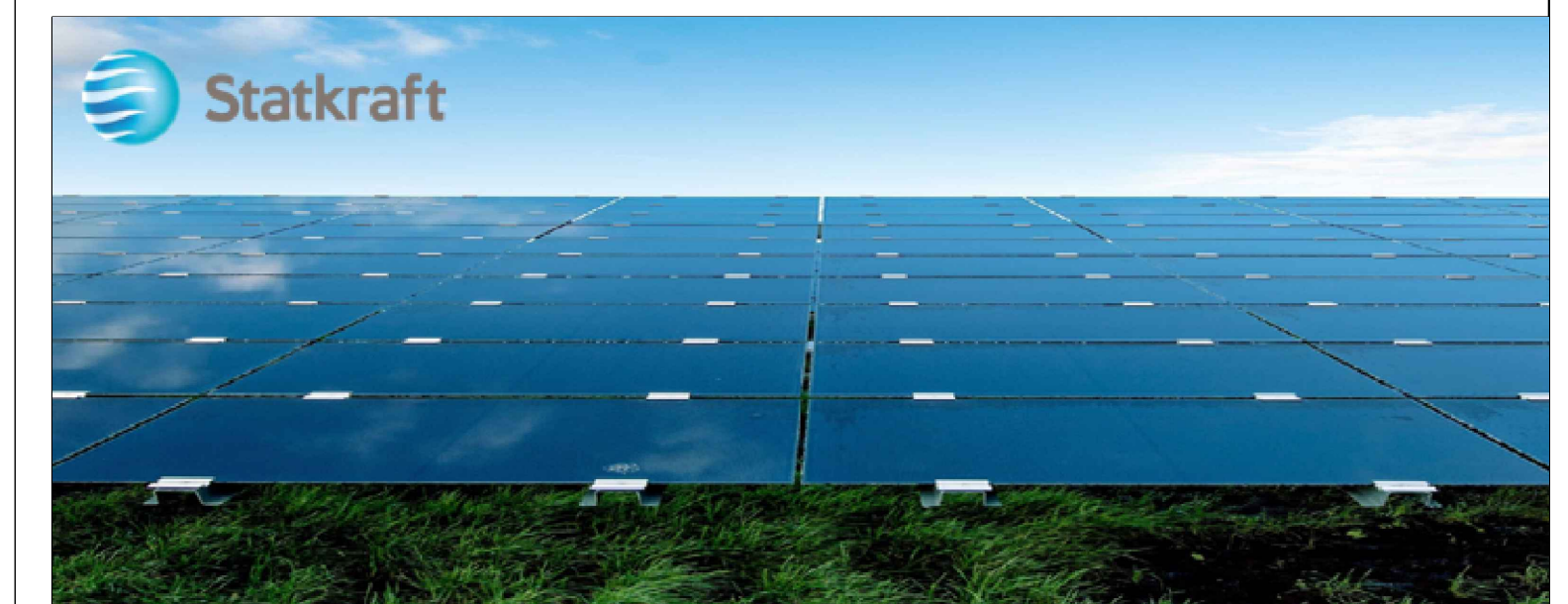

IMPIANTO AGRIVOLTAICO E OPERE DI CONNESSIONE
SKI 26 S.R.L.
POTENZA IMPIANTO 22,7 MW - COMUNE DI PREDOSA (AL)

Proponente
SKI 26 S.R.L.
VIA CARADOSSO 9 - 20123 MILANO - P.IVA: 11412940664 - PEC: sk26@pec.it

Progettazione **Incoo**
Ing. Antonello Rutilio
VIA R. ZANDONAI 4 - 44124 - FERRARA (FE) - P.IVA: 00522150382 - PEC: incoo@pec.it
Tel. +39 0532 202613 - email: a.rutilio@incoo.com

Collaboratori **Incoo**
Ing. Lorenzo Stocchino
VIA R. ZANDONAI 4 - 44124 - FERRARA (FE) - P.IVA: 00522150382 - PEC: incoo@pec.it
Tel. +39 0532 202613 - email: l.stocchino@incoo.com

Coordinamento progettuale **Envidev**
Envidev Consulting S.R.L.
CORSO VITTORIO EMANUELE II 287 - 00188 - ROMA (RM) - P.IVA: 01653405558 - PEC: envidev_csr@pec.it
Tel. +39 0666 376 932 - email: francesco@envidevconsulting.com

Titolo Elaborato

PIANO PARTICELLARE				
LIVELLO PROGETTAZIONE	COD. ELABORATO	FILE NAME	DATA	SCALA
DEFINITIVO	PD_TAV13	PIANO PARTICELLARE.DWG	31/07/23	1:1.500

Revisioni

REV.	DATA	DESCRIZIONE	ESEGUITO	VERIFICATO	APPROVATO
0	31/07/23	EMISSIONE PERMITTING	LBO	LST	ARU