

PIANTA CABINA DI INTERFACCIA

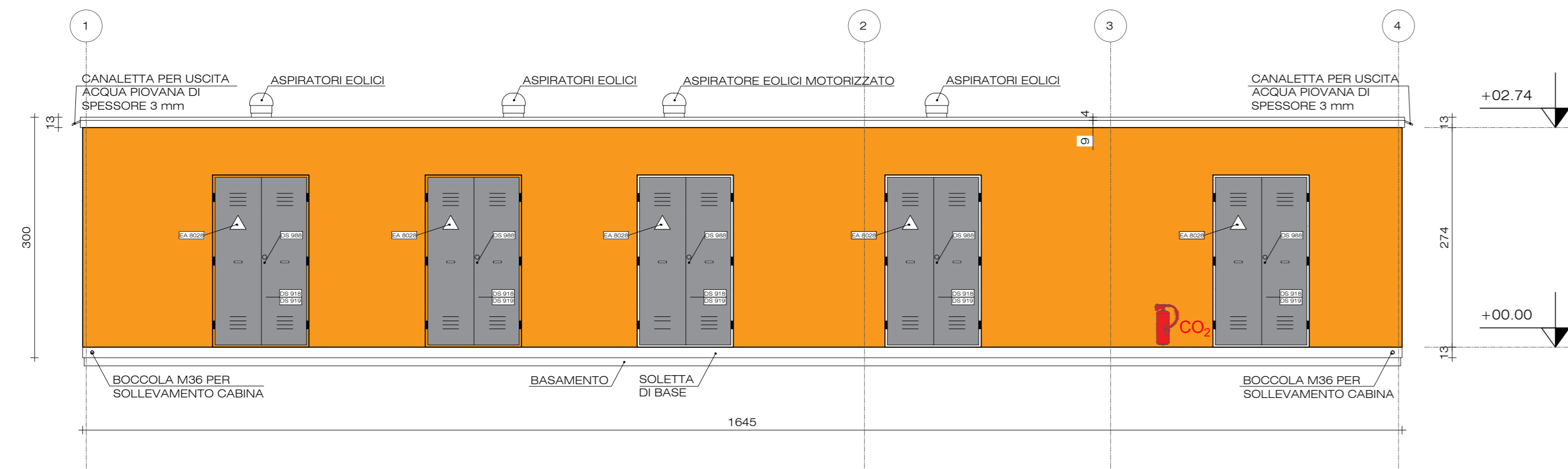

PROSPETTI FRONTALE E TERGALE CABINA DI INTERFACCIA

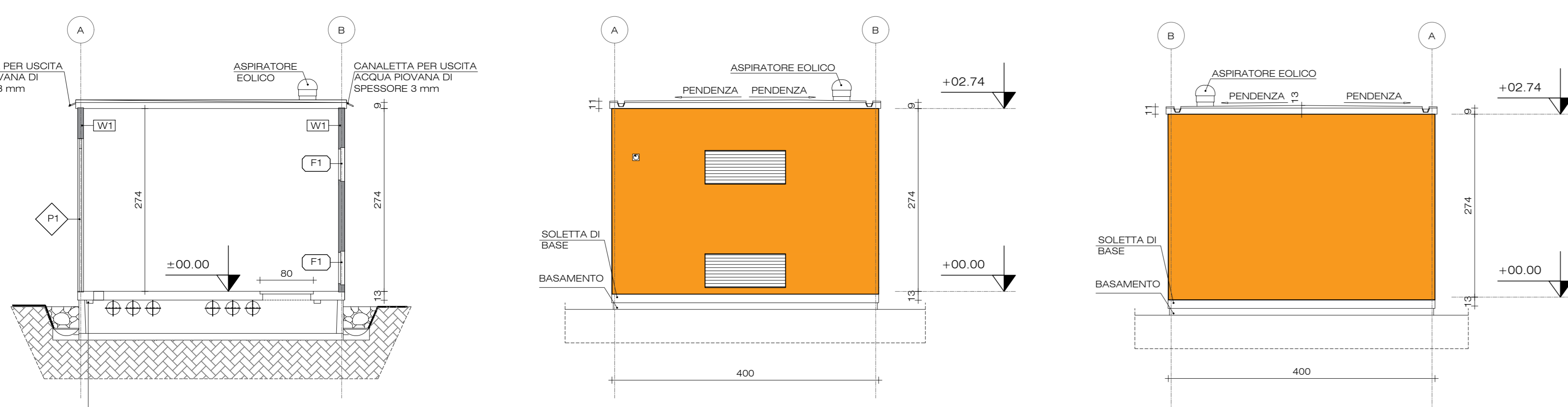
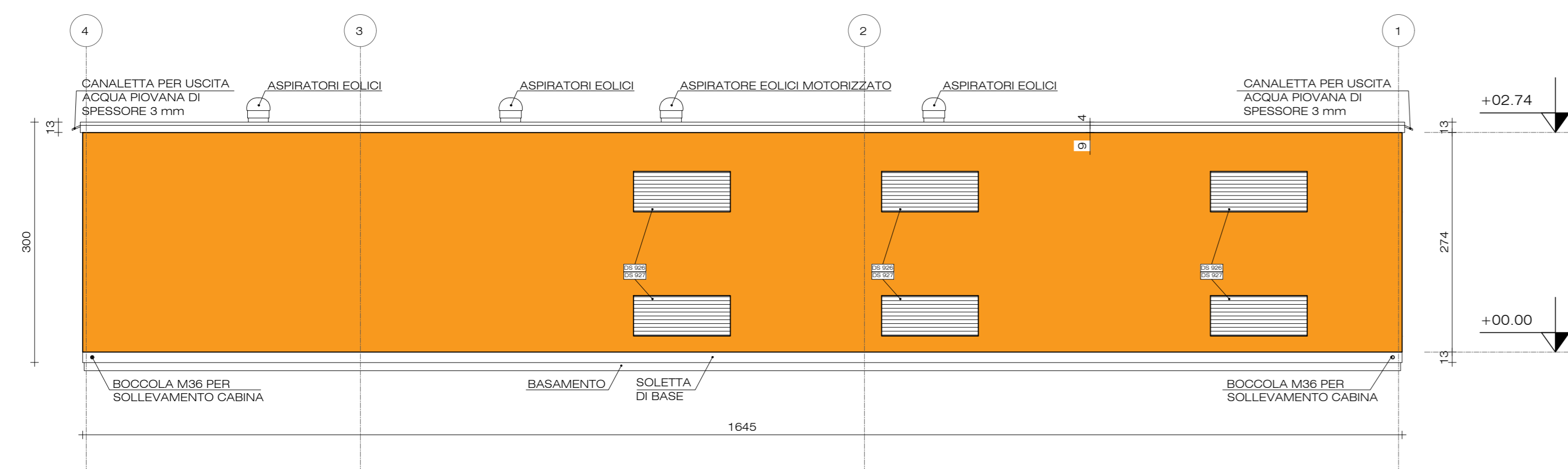

SEZIONI E PROSPETTI LATERALI

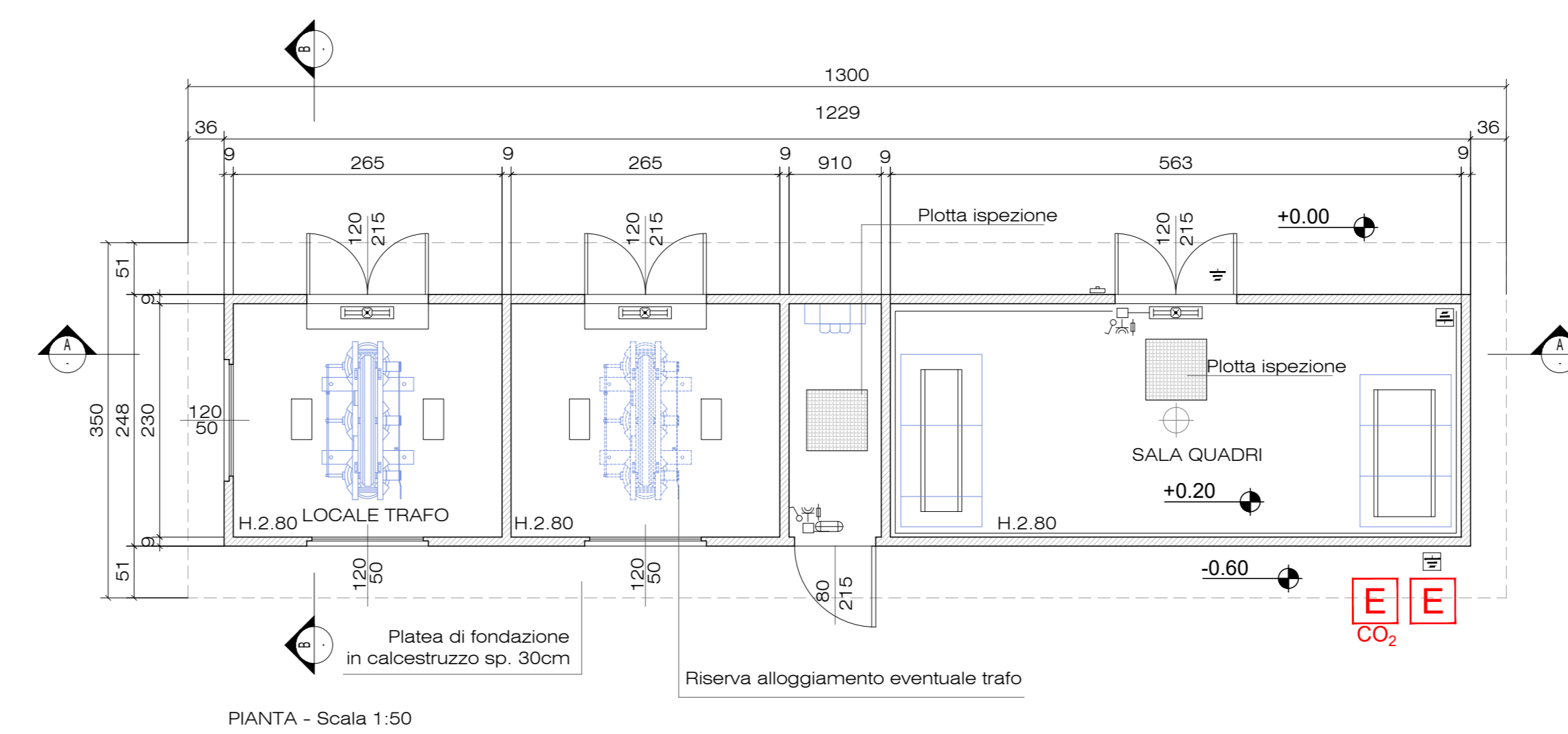

PIANTA - Scala 1:50

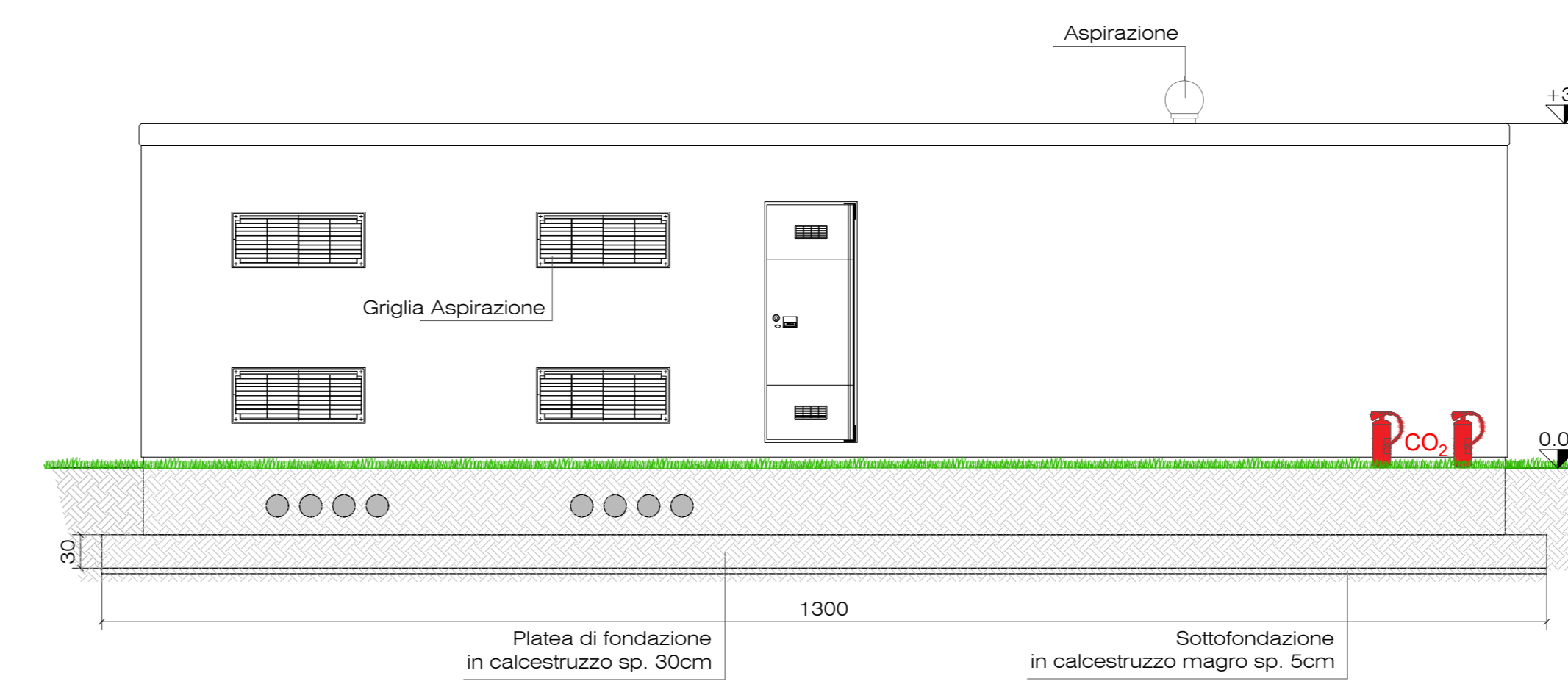

PROSPETTO FRONTALE - Scala 1:50

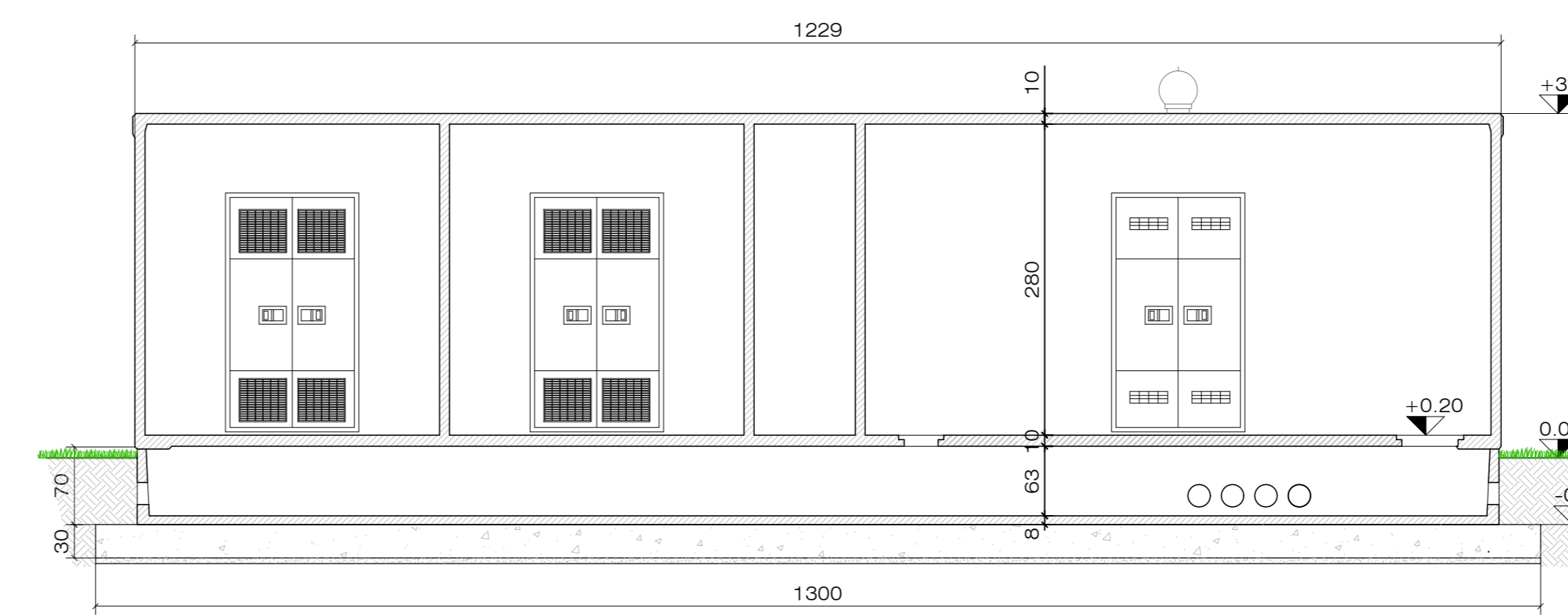

SEZIONE A-A - Scala 1:50

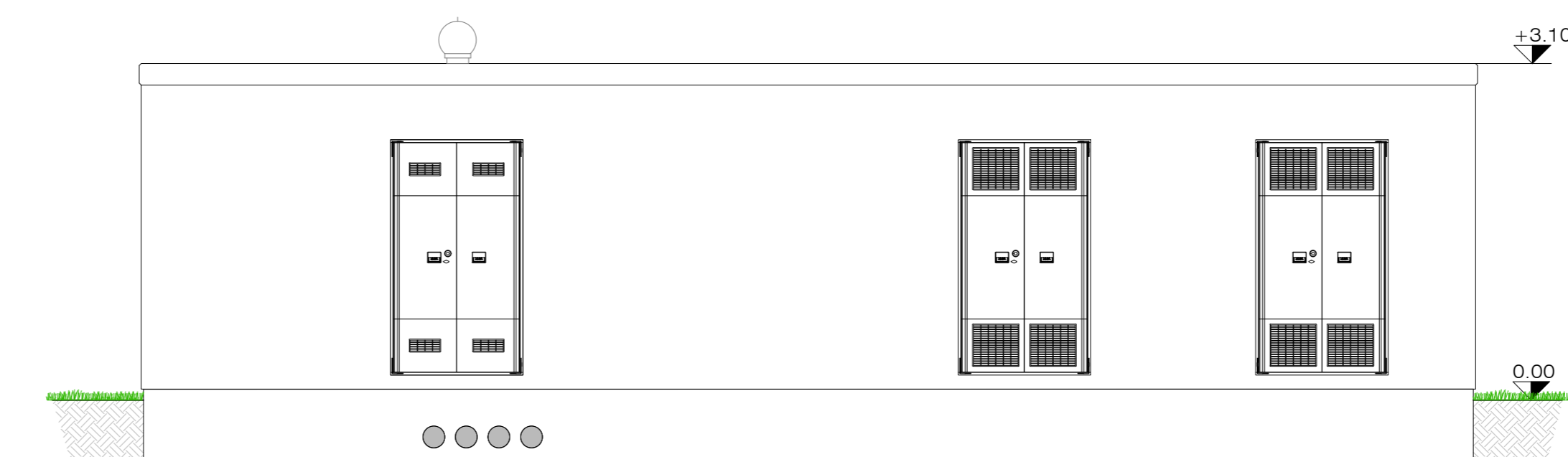

PROSPETTO POSTERIORE - Scala 1:50

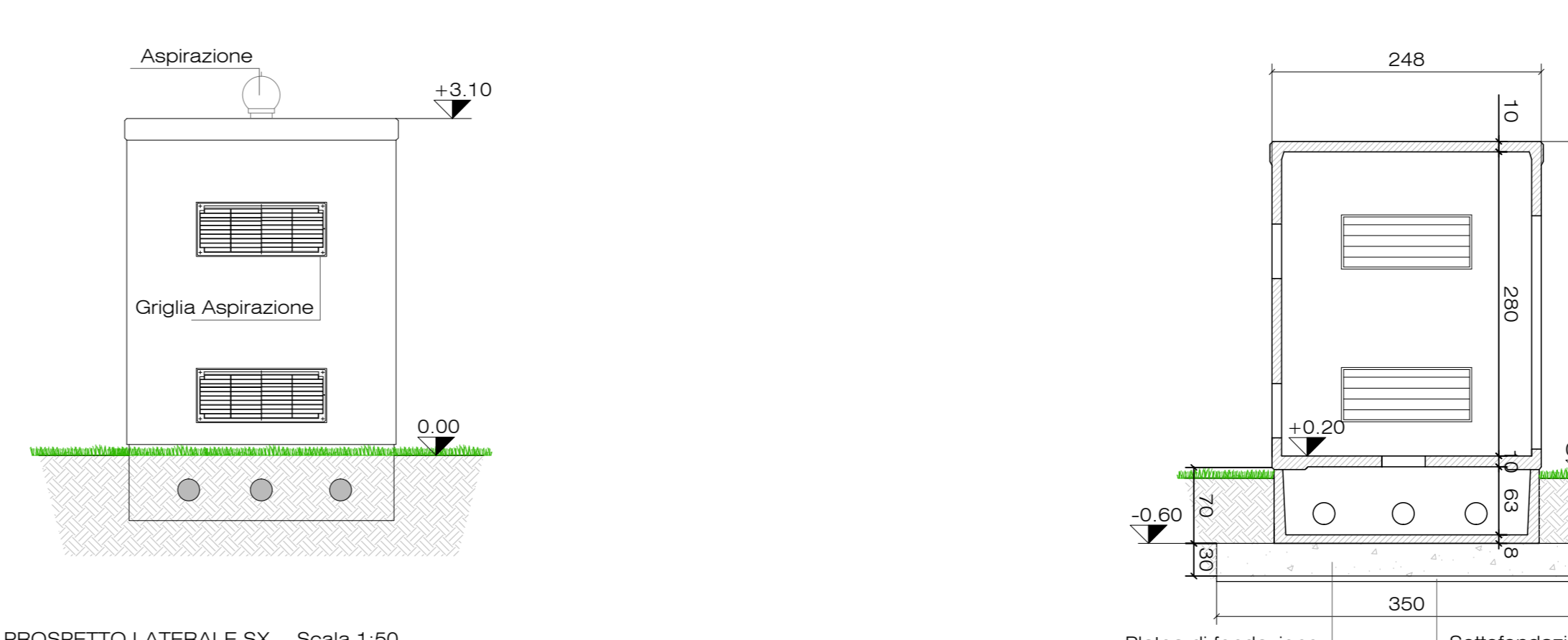

PROSPETTO LATERALE SX - Scala 1:50

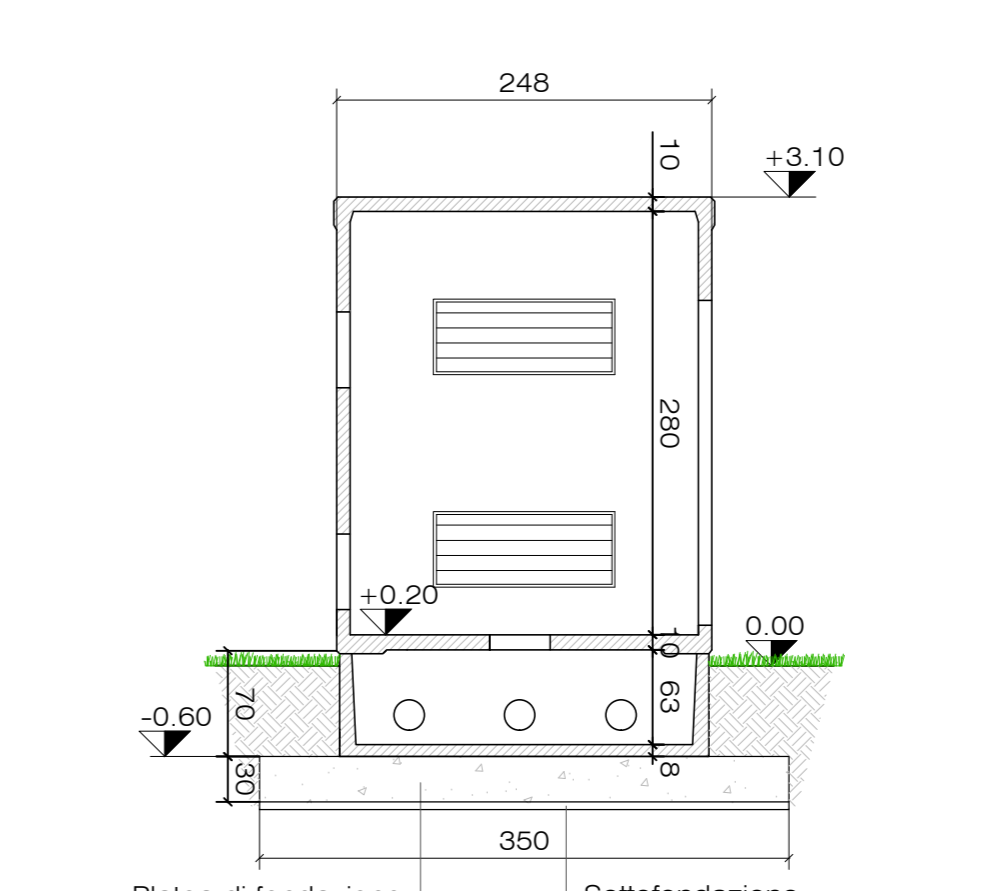

SEZIONE B-B' - Scala 1:50

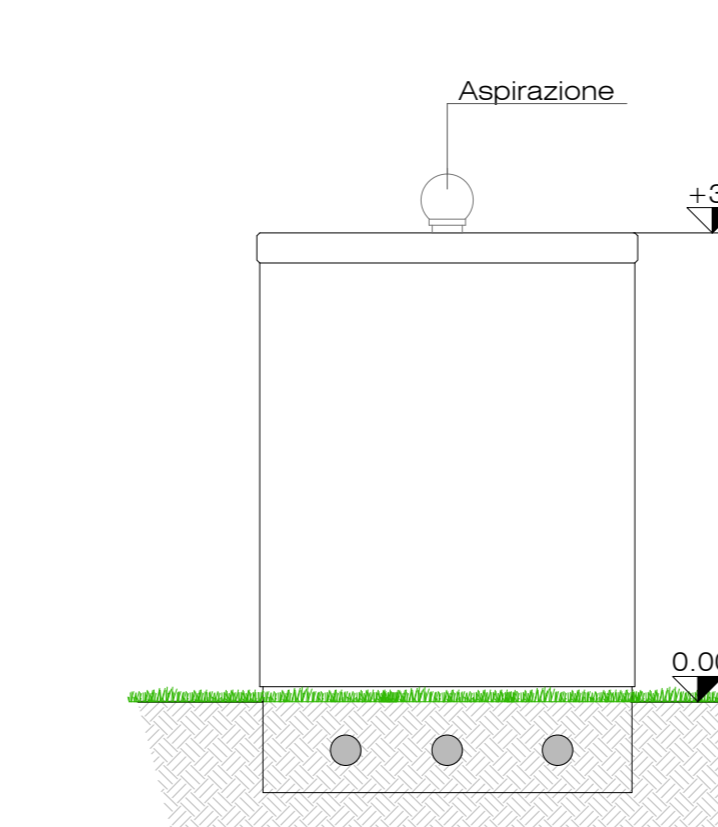

PROSPETTO LATERALE DX - Scala 1:50

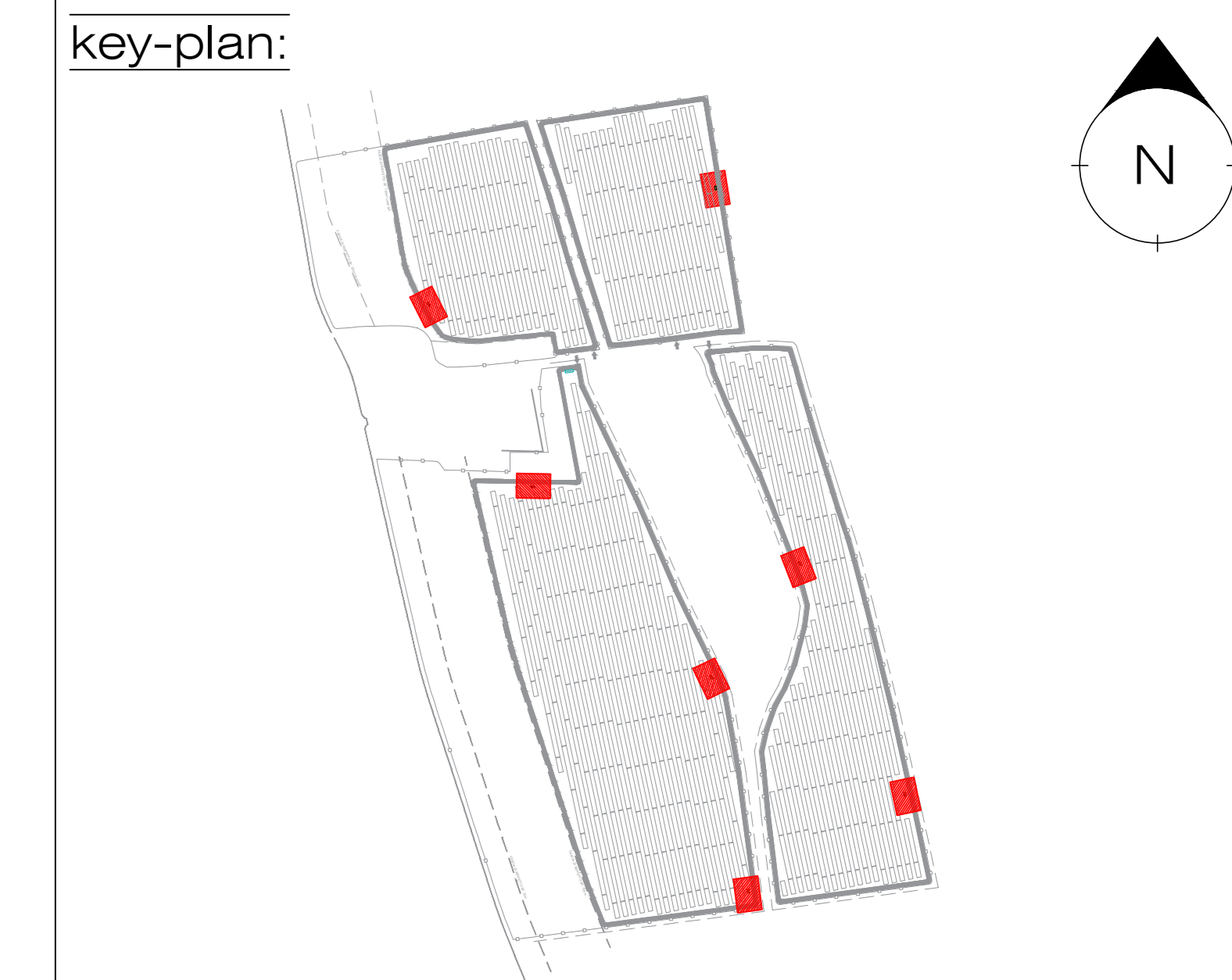

REFERENCES:

PD_TAV04.00	Layout CTR
-------------	------------

- NOTE:
- Tutte le elevazioni sono indicative in metri se non diversamente indicato.
 - Tutte le dimensioni sono indicative in centimetri se non diversamente indicato.

LEGENDA:

	Cabinato trasformatori [rappresentazione in layout]
	Cabina SW Station [rappresentazione in layout]

- F1 → FINESTRA AREAZIONE (DS 926 | DS 927)
- W1 → MURO DI SPESSORE 19 CM
- P1 → PORTA D'INGRESSO

LEGENDA VIGILI DEL FUOCO

	Estintore portatile a polvere polivalente 6Kg 34A 233BC
	Estintore portatile a CO ₂
	Estintore carellato A-B1-C
	Estintore portatile ad Azoto liquido

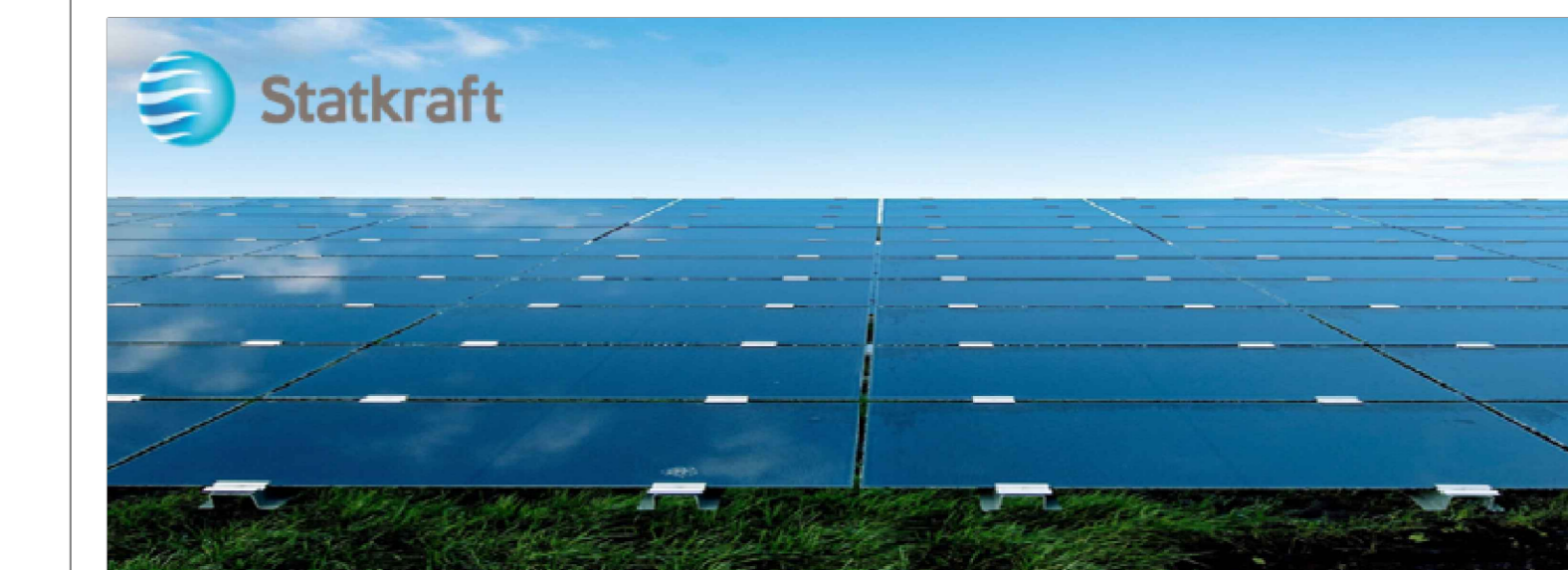

IMPIANTO AGRIVOLTAICO E OPERE DI CONNESSIONE LA VALENTA

POTENZA IMPIANTO 22,66 MW - COMUNE DI PREDOSA (AL)

Proponente
SKI 26 S.R.L.
VIA CARADOSSO 9 - 20123 MILANO - P.IVA: 11412840864 - PEC: sk26@pec.it

Progettazione
Ing. Antonello Rutilio
VIA R. ZANDONAI 4 - 44124 - FERRARA (FE) - P.IVA: 05522150382 - PEC: incso@pec.it
Tel.: +39 0532 202613 - email: a.rutilio@incso.com

Collaboratori
Ing. Lorenzo Stocchino
VIA R. ZANDONAI 4 - 44124 - FERRARA (FE) - P.IVA: 05522150382 - PEC: incso@pec.it
Tel.: +39 0532 202613 - email: l.stocchino@incso.com

Coordinamento progettuale
Envidev Consulting S.R.L.
CORSO VITTORIO EMANUELE II 287 - 00186 - ROMA (RM) - P.IVA: 01653480558 - PEC: envidev_csn@pec.it
Tel.: +39 3686 376 932 - email: francesco@envidevconsulting.com

Titolo Elaborato

Presidi VVF Cabinati				
LIVELLO PROGETTAZIONE	COD. ELABORATO	FILE NAME	DATA	SCALA
DEFINITIVO	VVF_TAV04	280904_VVF_TAV04_02_PRESIDI VVF CABINATI.DWG	31/07/23	1:50

Revisions

REV.	DATA	DESCRIZIONE	ESEGUITO	VERIFICATO	APPROVATO
0	31/07/23	EMISSIONE PERMITTING	LBO	LST	ARU