

Legenda

| | |
|--|--------------------------|
| | Viabilità |
| | Pannelli Fotovoltaici |
| | Fascia strada panoramica |
| | Recinzione |
| | Cabina di trasformazione |
| | Cabina di interfaccia |
| | Zona di accesso |

Viewport - Scala 1:50.000

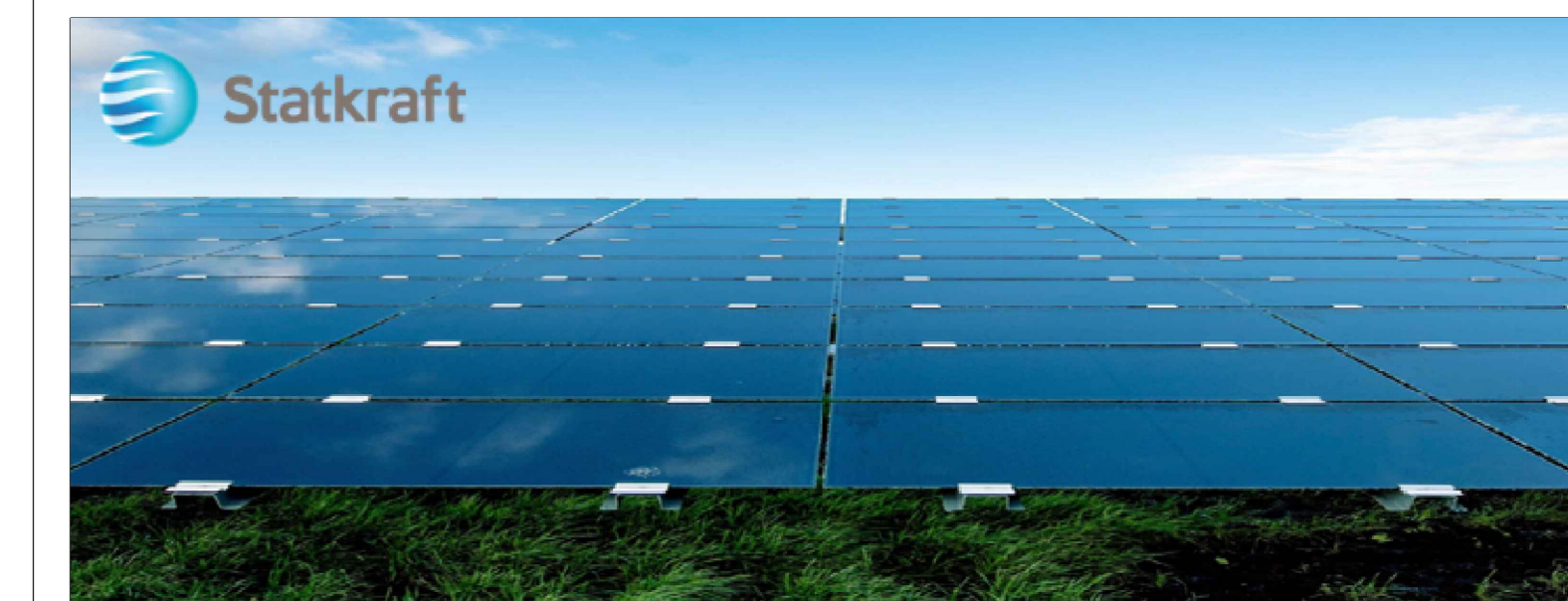
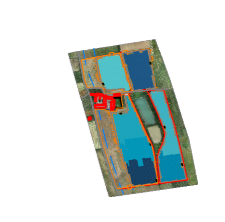

IMPIANTO AGRIVOLTAICO E OPERE DI CONNESSIONE LA VALENTA

POTENZA IMPIANTO 22,66 MW - COMUNE DI PREDOSA (AL)

Proponente
SKI 26 S.R.L.
VIA CARADOSSO 9 - 20123 MILANO - P.IVA: 11412940964 - PEC: sk26@pec.it

Progettazione **Inco**
Ing. Antonello Ruttlio
VIA R. ZANDONAI 4 - 44124 - FERRARA (FE) - P.IVA: 05522150382 - PEC: inco@pec.it
Tel: +39 0532 202613 - email: a.ruttlio@inco.com

Collaboratori **Inco**
Ing. Lorenzo Stocchino
VIA R. ZANDONAI 4 - 44124 - FERRARA (FE) - P.IVA: 05522150382 - PEC: inco@pec.it
Tel: +39 0532 202613 - email: l.stocchino@inco.com

Coordinamento progettuale **Envidev**
Envidev Consulting S.R.L.
CORSO VITTORIO EMANUELE II 287 - 00186 - ROMA (RM) - P.IVA: 01653460558 - PEC: envidev_csr@pec.it
Tel: +39 3666 376 932 - email: francesco@envidevconsulting.com

Titolo Elaborato

| Layout impianto - Ortofoto | | | | |
|----------------------------|----------------|---------------------------|----------|-------|
| LIVELLO PROGETTAZIONE | COD. ELABORATO | FILE NAME | DATA | SCALA |
| DEFINITIVO | VVF_TAV02 | 280524_VVF_TAV02_ORTOFOTO | 31/07/23 | -- |

| Revisioni | | | | | |
|-----------|----------|----------------------|----------|------------|-----------|
| REV. | DATA | DESCRIZIONE | ESEGUITO | VERIFICATO | APPROVATO |
| 0 | 31/07/23 | EMISSIONE PERMITTING | LBO | LST | ARU |