

ESISTENTE		TITOLI DI OCCUPAZIONE	
	STRADE PUBBLICHE - ANAS - DEMANIO DELLO STATO RAMO STRADA		Aree private
	ACQUE ESENTI DA ESTIMO		Aree demaniale
	FERROVIE DELLO STATO - R.F.I. - DEMANIO DELLO STATO RAMO FERROVIE		SEDE AUTOSTRADA E SUE PERTINENZE
	PROPRIETA' AUTOSTRADA ASTI-CUNEO		OCCUPAZIONE TEMPORANEA

KEYPLAN

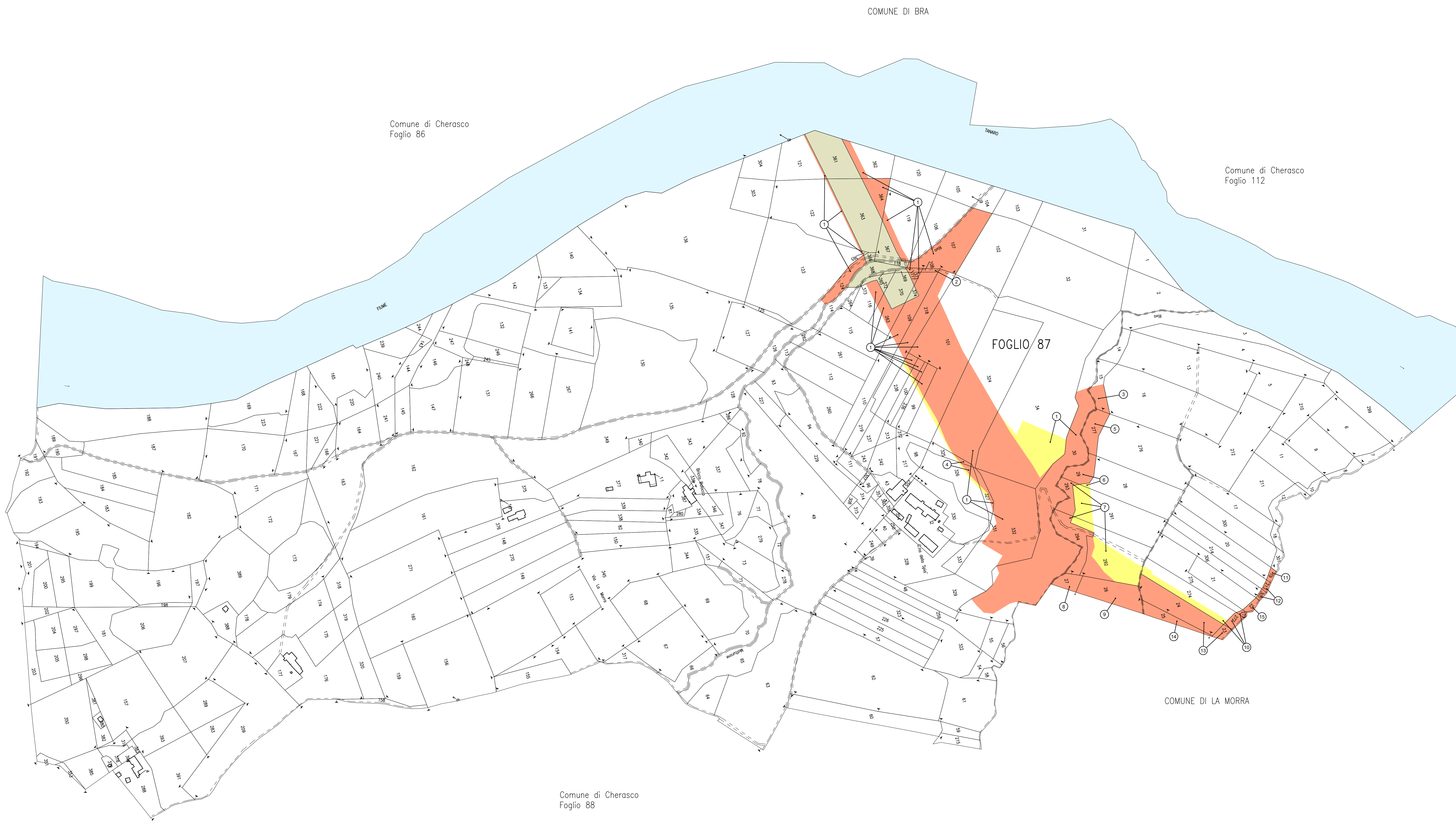
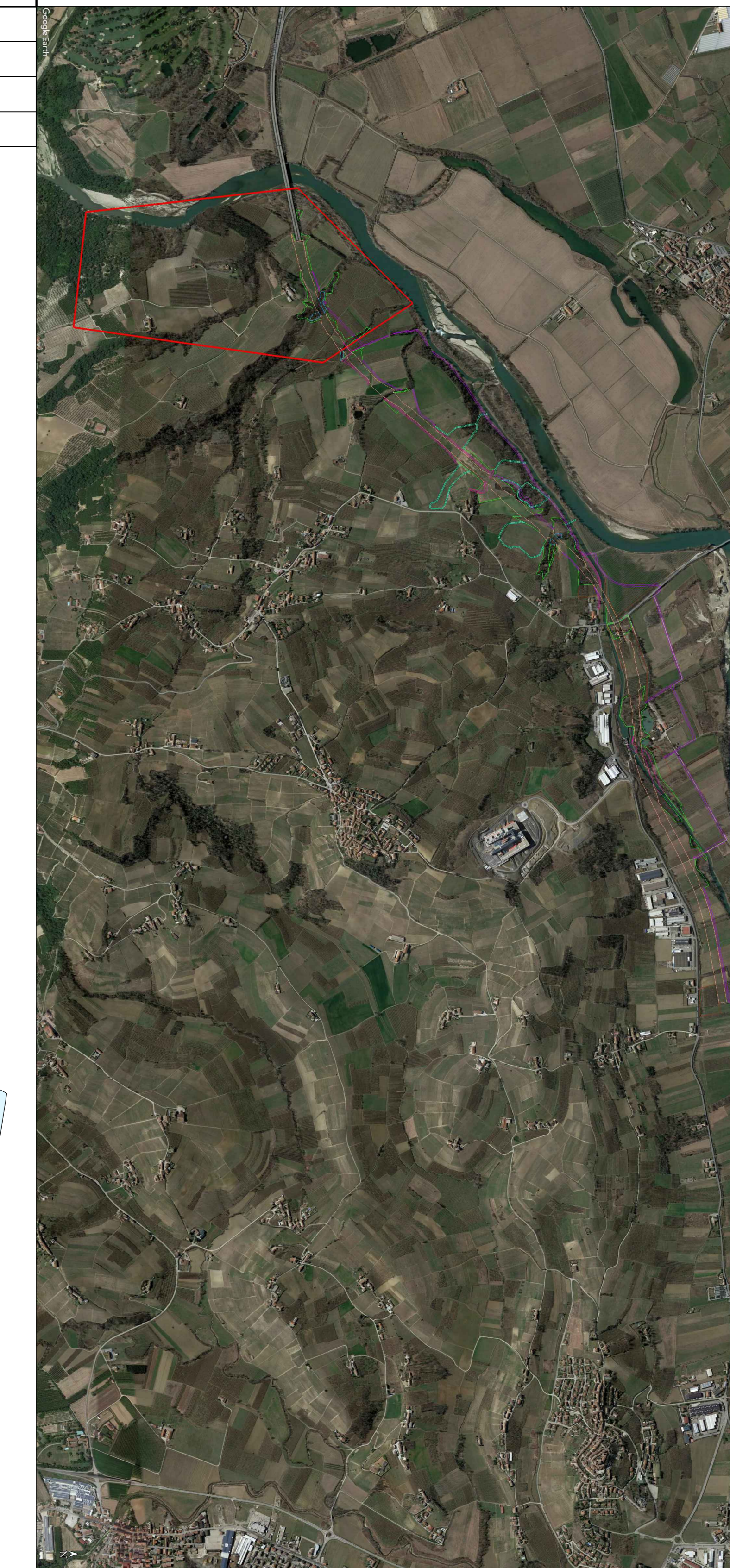

TRONCO II A21 (ASTI EST) - A6 (MARENE)  
LOTTO 6 RODDI-DIGA ENEL

STRALCIO a  
TRA IL LOTTO II.7 E LA PK. 5+000

PROGETTO ESECUTIVO

PIANO PARTICELLARE DI ESPROPRIO  
PLANIMETRIA CATASTALE  
Comune di Cherasco (CN)

IMPRESA 	PROGETTISTA 	INTERLOCUTORE ATTIVA SPECIALE Dati Ing. Sandro Spagnoli Aut. n. 201/2013 provincia di Biella	COMMITTENTE Autostrada Asti-Cuneo S.p.A. (Divisione in liquidazione: S.p.A. di Strada A21) Via E. Saffroni, 10/E 00187 Roma
-------------	-----------------	---	---

REV.	DATA	DESCRIZIONE	REDATTO	CONTR.	APPROV.	RIESAME	DATA	SCALA
A	11-2023	EMISSIONE	Geom. Biella Ing. Merluzzi	Ing. Spagnoli	Ing. Spagnoli		NOVEMBRE 2023	1:2.000
							N. PROG.	01.05.01

CODIFICA	PROGETTO	UV	DOCUMENTO	REV.	ABS
	P017	E	ESP	PL	001
				A	

RESPONSABILE DEL PROCEDIMENTO	VISTO DELLA COMMITTENTE