

ESISTENTE		TITOLI DI OCCUPAZIONE	
	STRADE PUBBLICHE - ANAS - DEMANIO DELLO STATO RAMO STRADA		SEDE AUTOSTRADA E SUE PERTINENZE
	ACQUE ESENTI DA ESTIMO		OCCUPAZIONE TEMPORANEA
	FERROVIE DELLO STATO - R.F.I. - DEMANIO DELLO STATO RAMO FERROVIE		
	PROPRIETA' AUTOSTRADA ASTI-CUNEO		

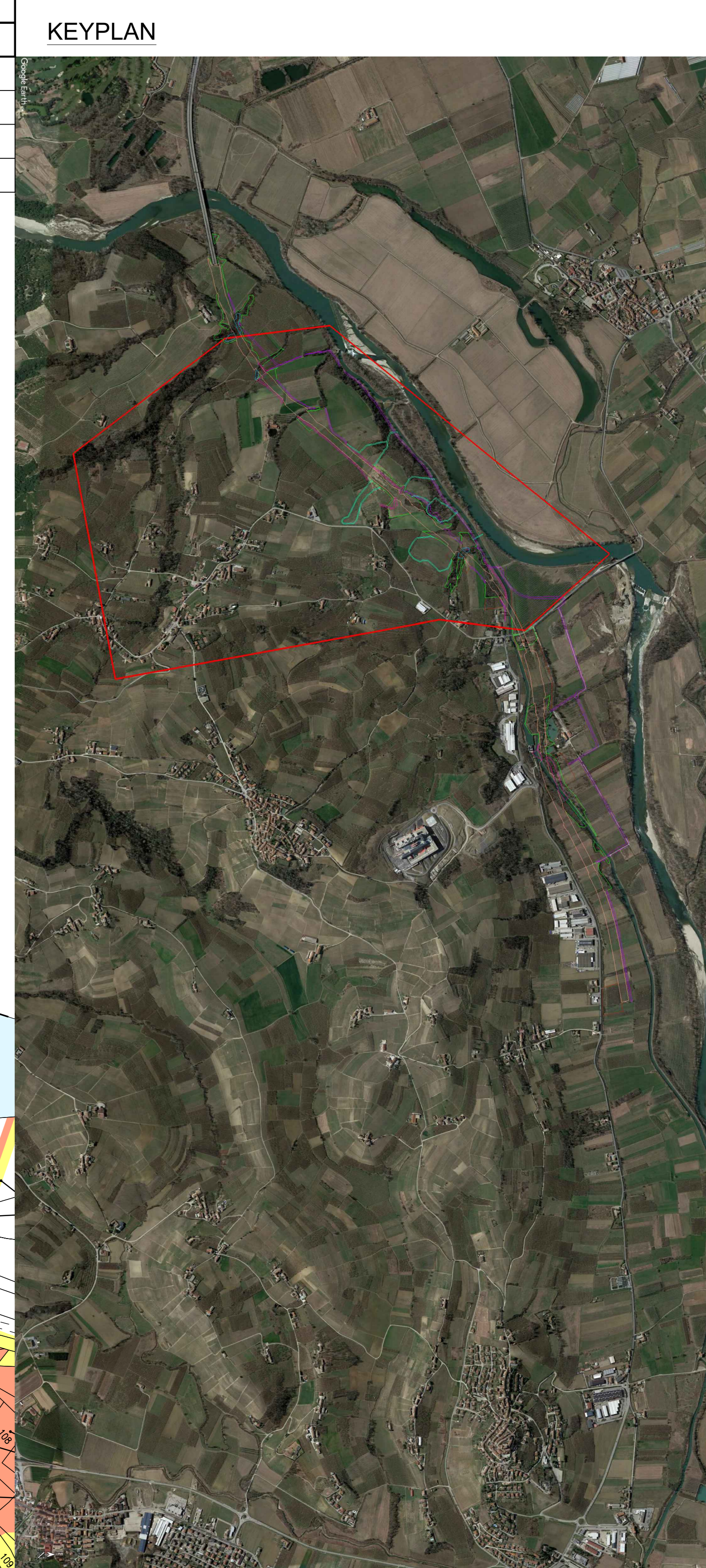

Autostrada Asti-Cuneo

TRONCO II A21 (ASTI EST) - A6 (MARENE)
LOTTO 6 RODDI-DIGA ENEL

STRALCIO a
TRA IL LOTTO II.7 E LA PK. 5+000

PROGETTO ESECUTIVO

PIANO PARTICELLARE DI ESPROPRIO
PLANIMETRIA CATASTALE
Comune di La Morra (CN)

IMPRESA	PROGETTISTA	INTERLOCUTORE ATTIVA	COMMITTENTE
		Autosole SpA Autosole SpA - Via S. Stefano 10 10128 Bra	Autosole SpA Autosole SpA - Via S. Stefano 10 10128 Bra

REV.	DATA	DESCRIZIONE	REDATTO	CONTR.	APPROV.	RIESAME	DATA	SCALA
A	11-2023	EMISSIONE	Geom. Biondi, Marcolini	Ing. Spazzoli	Ing. Spazzoli		NOVEMBRE 2023	1:2.000

01.05.02

RESPONSABILE DEL PROCEDIMENTO

VISTO DELLA COMMITTENTE

