

SIMBOLOGIA DI PIANO PARTICELLARE		TITOLI DI OCCUPAZIONE	
ESISTENTE		Ave private	Ave demaniale
STRADE PUBBLICHE - ANAS - DEMANIO DELLO STATO RAMO STRADA			
ACQUE ESENTI DA ESTIMO			SEDE AUTOSTRADA E SUE PERTINENZE
FERROVIE DELLO STATO - R.F.I. - DEMANIO DELLO STATO RAMO FERROVIE			OCCUPAZIONE TEMPORANEA
PROPRIETA' AUTOSTRADA ASTI-CUNEO			

KEYPLAN

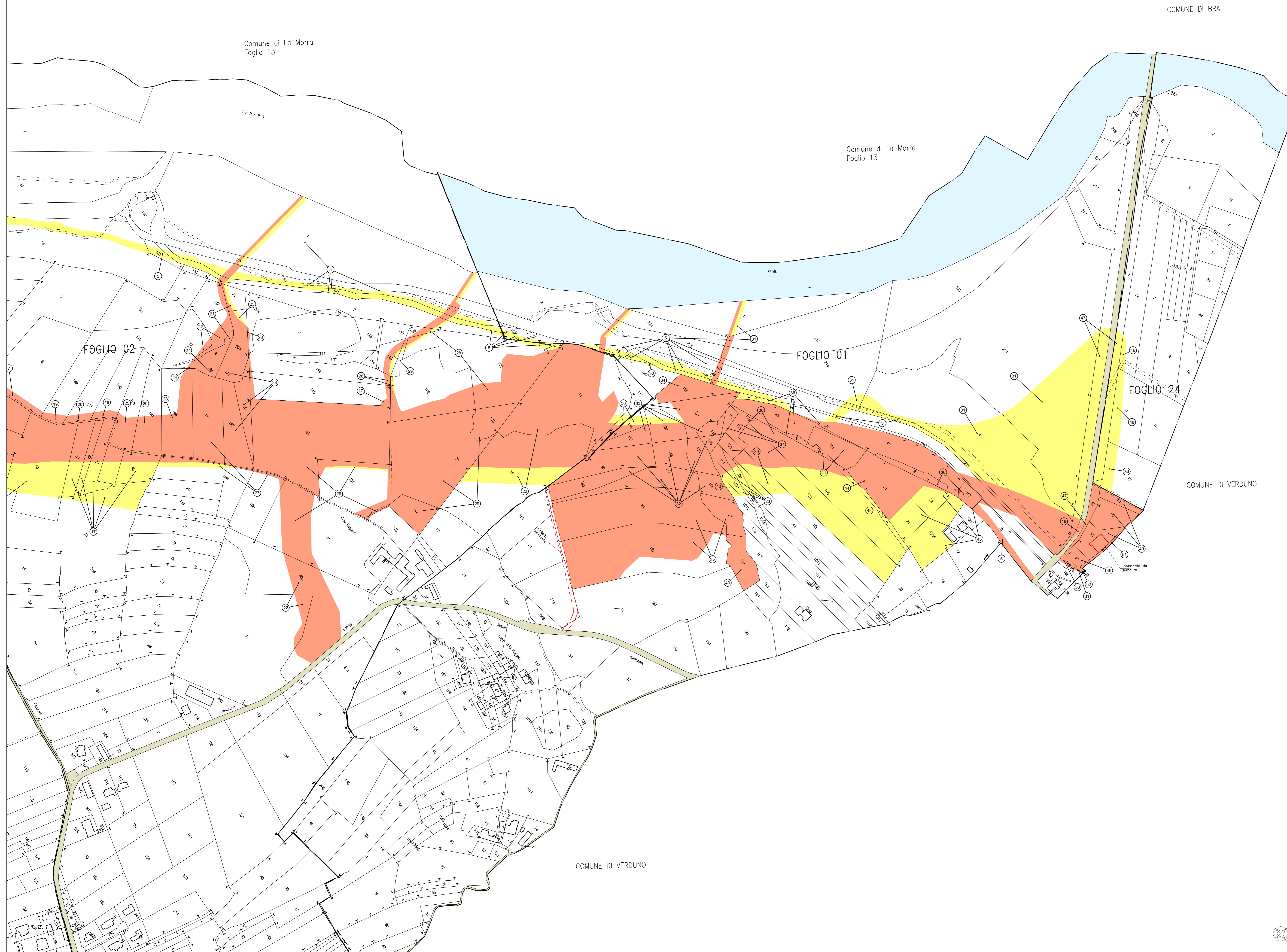
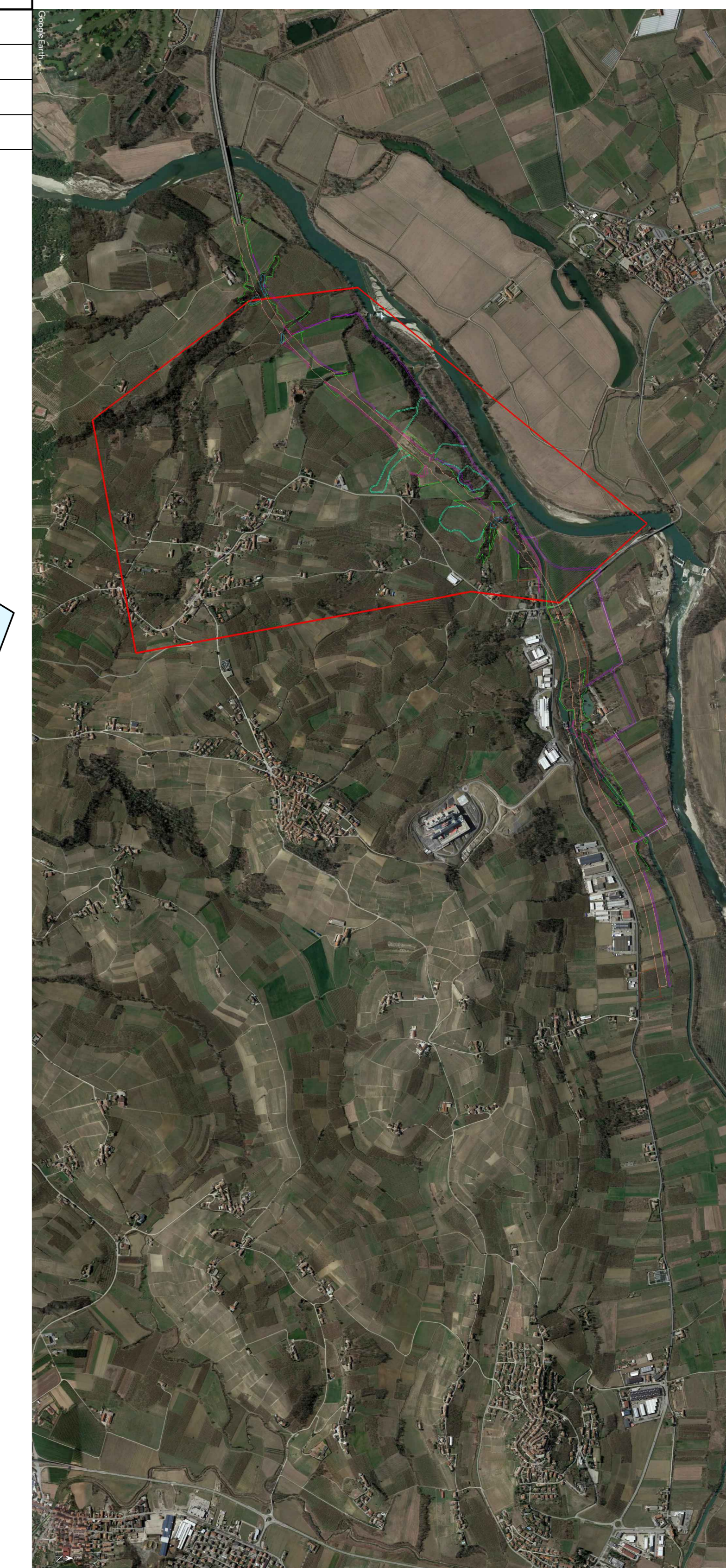

TRONCO II A21 (ASTI EST) - A6 (MARENE)  
LOTTO 6 RODDI-DIGA ENEL

STRALCIO a  
TRA IL LOTTO II.7 E LA PK. 5+000

PROGETTO ESECUTIVO

PIANO PARTICELLARE DI ESPROPRIO  
PLANIMETRIA CATASTALE  
Comune di La Morra (CN)

IMPRESA	PROGETTISTA	INTERLOCUTORE ATTIVA	COMMITTENTE
ITINERA	PROGER	Autosole SpA Autosole SpA Autosole SpA	Autosole SpA Autosole SpA Autosole SpA
REV. DATA	DESCRIZIONE	REDATTO CONTR.	APPROV. RIESAME
A 11-2023	EMISSIONE	Geom. Biondi, Marcolini	Ing. Spazzoli, Ing. Spazzoli
DATA	SCALA	N. PROG.	
11-2023	1:2.000	01.05.03	
CODIFICA		RBS	
P017 E E59 PL 003 A		A010000000	
RESPONSABILE DEL PROCEDIMENTO		VISTO DELLA COMMITTENTE	