

ESISTENTE		TITOLI DI OCCUPAZIONE	
	STRADE PUBBLICHE - ANAS - DEMANIO DELLO STATO RAMO STRADA		SEDE AUTOSTRADA E SUE PERTINENZE
	ACQUE ESENTI DA ESTIMO		OCCUPAZIONE TEMPORANEA
	FERROVIE DELLO STATO - R.F.I. - DEMANIO DELLO STATO RAMO FERROVIE		
	PROPRIETA' AUTOSTRADA ASTI-CUNEO		

KEYPLAN

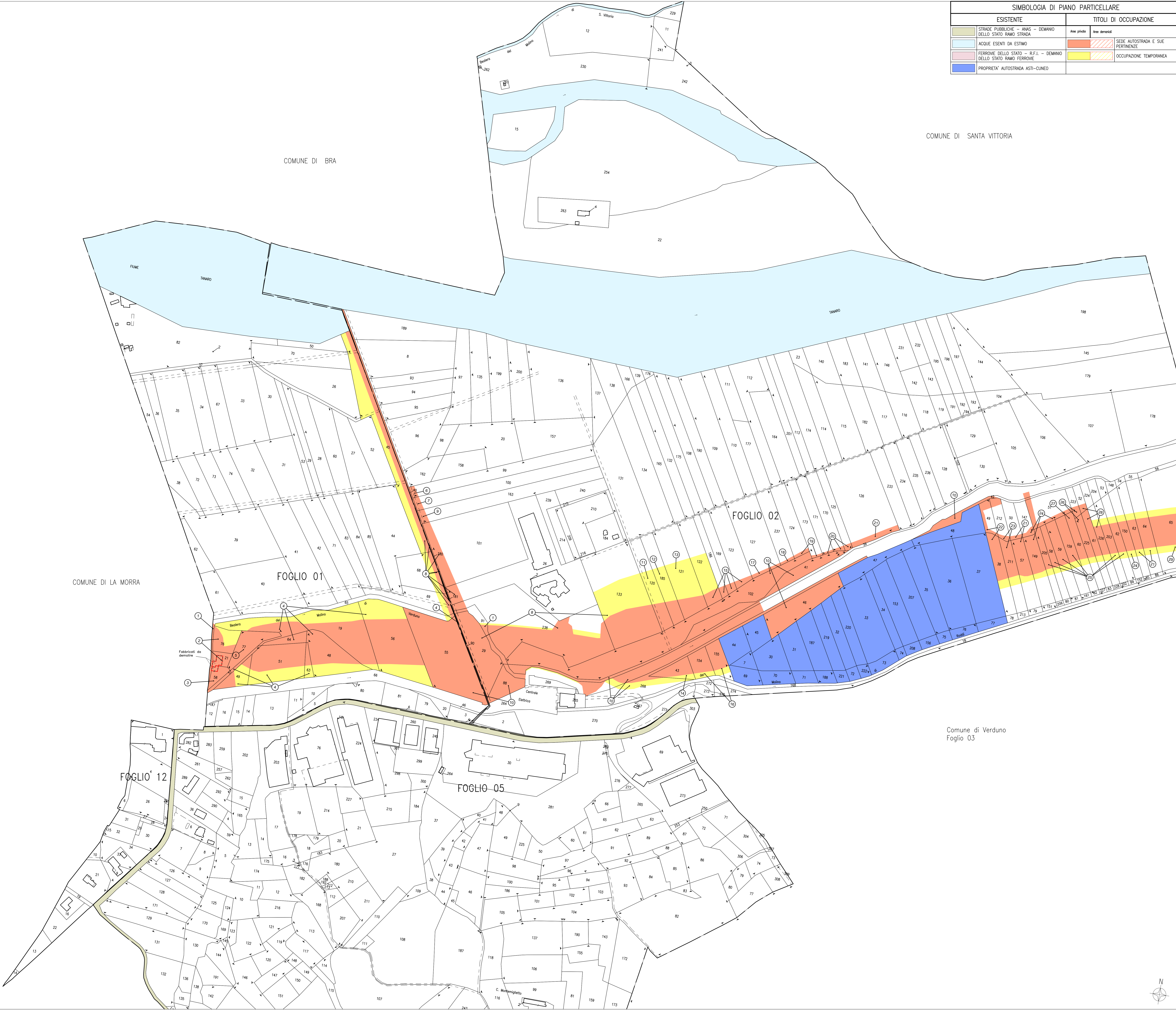
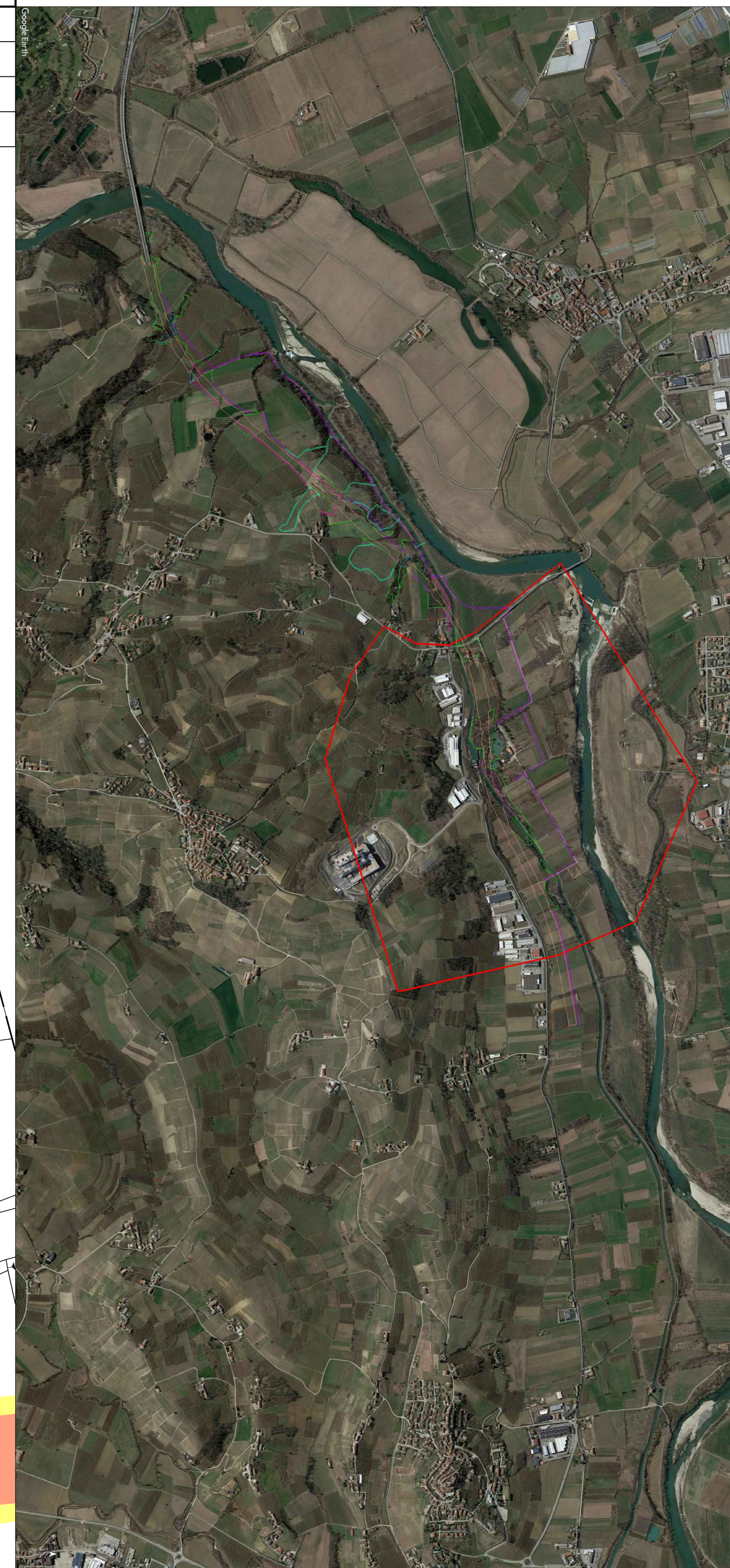

COMUNE DI SANTA VITTORIA

COMUNE DI BRA

COMUNE DI LA MORRA

Comune di Verduno
Foglio 03



TRONCO II A21 (ASTI EST) - A6 (MARENE)
LOTTO 6 RODDI-DIGA ENEL

STRALCIO a
TRA IL LOTTO II.7 E LA PK. 5+000

PROGETTO ESECUTIVO

PIANO PARTICELLARE DI ESPROPRIO
PLANIMETRIA CATASTALE
Comune di Verduno (CN)

IMPRESA 	PROGETTISTA 	INTERLOCUTORE ATTIVO Ing. Stefano Spagnoli Autosole S.p.A. Via S. Vittoria, 10/E 01030 Roma	COMMITTENTE Autosole S.p.A. Via S. Vittoria, 10/E 01030 Roma
REV. DATA A 11-2023 EMISSIONE	DESCRIZIONE Emissione	REDATTO CONTR. Geom. Bianca Maria Marchionni	APPROV. N. PROG. Ing. Spagnoli
DATA 11-2023	DESCRIZIONE Emissione	APPROV. N. PROG. Ing. Spagnoli	DATA 11-2023
SCALA 1:2.000			
CODIFICA PROGETTO LIV. DOCUMENTO REV. NBS P017 E ESP PL 004 A 01		RBS 010504	
RESPONSABILE DEL PROCEDIMENTO		VISTO DELLA COMMITTENTE	

