

SIMBOLOGIA DI PIANO PARTICELLARE			
ESISTENTE		TITOLI DI OCCUPAZIONE	
	STRADE PUBBLICHE - ANAS - DEMANIO DELLO STATO RAMO STRADA		Area private
	ACQUE ESENTI DA ESTIMO		Area demaniali
	FERROVIE DELLO STATO - R.F.I. - DEMANIO DELLO STATO RAMO FERROVIE		SEDE AUTOSTRADA E SUE PERTINENZE
	PROPRIETA' AUTOSTRADA ASTI-CUNEO		OCCUPAZIONE TEMPORANEA

KEYPLAN

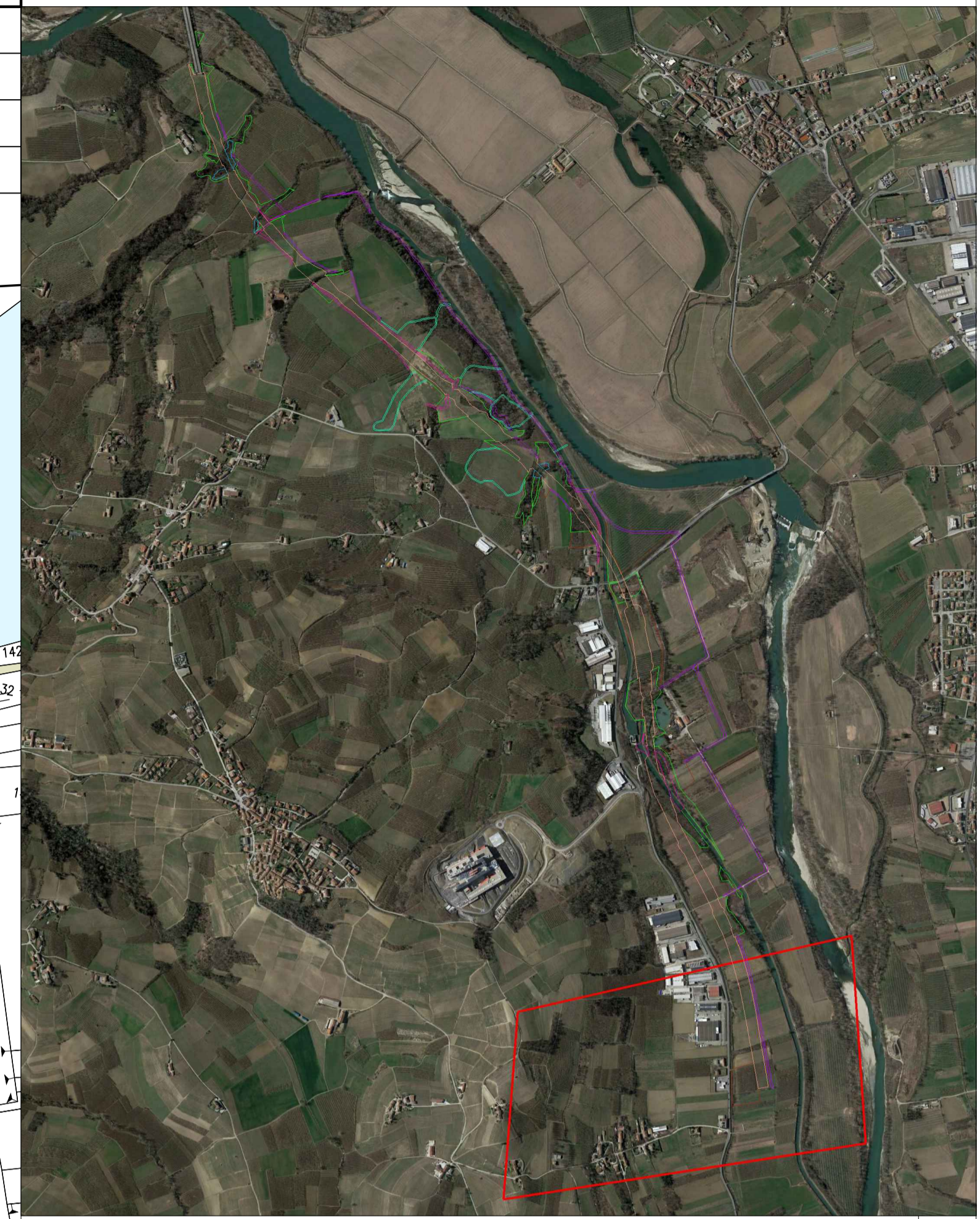

COMUNE DI SANTA VITTORIA

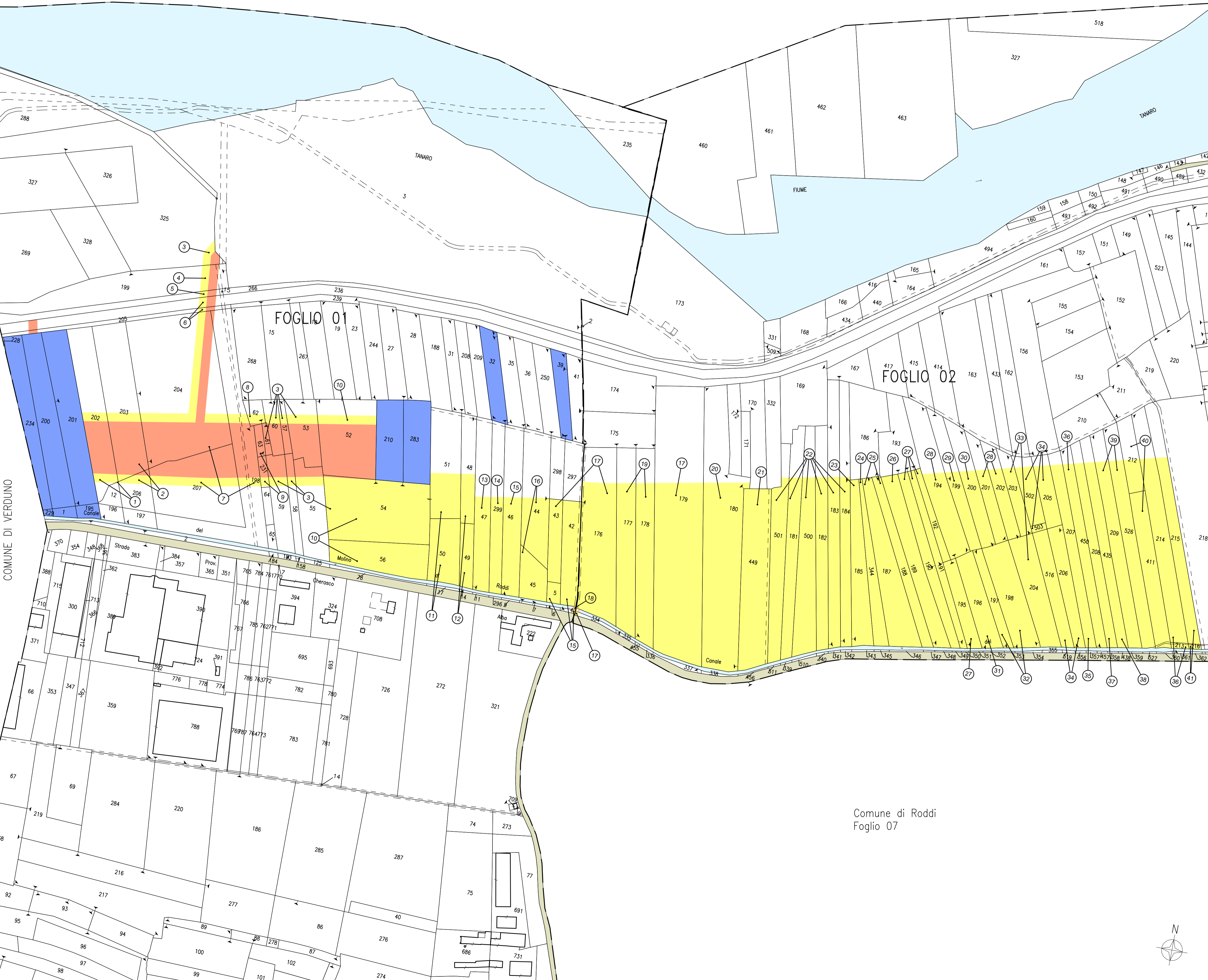

Comune di Roddi
Foglio 07



TRONCO II A21 (ASTI EST) - A6 (MARENE)
LOTTO 6 RODDI-DIGA ENEL

STRALCIO a
TRA IL LOTTO II.7 E LA PK. 5+000

PROGETTO ESECUTIVO
PIANO PARTICELLARE DI ESPROPRIO
PLANIMETRIA CATASTALE
Comune di Roddi (CN)

IMPRESA 	PROGETTISTA 	INTEGRATORE ATTIVITA' SPECIALISTICHE Dott. Ing. Salvatore Squazzo Abbo degli ingegneri provincia di Salerno n. 5031	COMMITTENTE Autostrada Asti-Cuneo S.p.A. Direzione e Coordinamento: S.A.L.I. s.p.a. (Gruppo ASTM) Via XX Settembre, 36/2 00187 Roma
-------------	-----------------	--	---

REV.	DATA	DESCRIZIONE	REDATTO	CONTR.	APPROV.	RIESAME	DATA	SCALA
A	11-2023	EMISSIONE	Geom. Benina Ing. Mortuscelli	Ing. Squazzo	Ing. Squazzo		NOVEMBRE 2023	1:2.000

N. PROGR. 01.05.06

CODIFICA	PROGETTO	LIV.	DOCUMENTO	REV.	WBS	CUP
	P017	E	ESP	PL 006	A	A33126A000
						C31B200010B0005

RESPONSABILE DEL PROCEDIMENTO VISTO DELLA COMMITTENTE

Il presente documento non potrà essere copiato, riprodotto o altrimenti pubblicato, in tutto od in parte, senza il consenso scritto della Autostrada Asti-Cuneo S.p.A. Ogni utilizzo non autorizzato sarà perseguito a norma di legge.