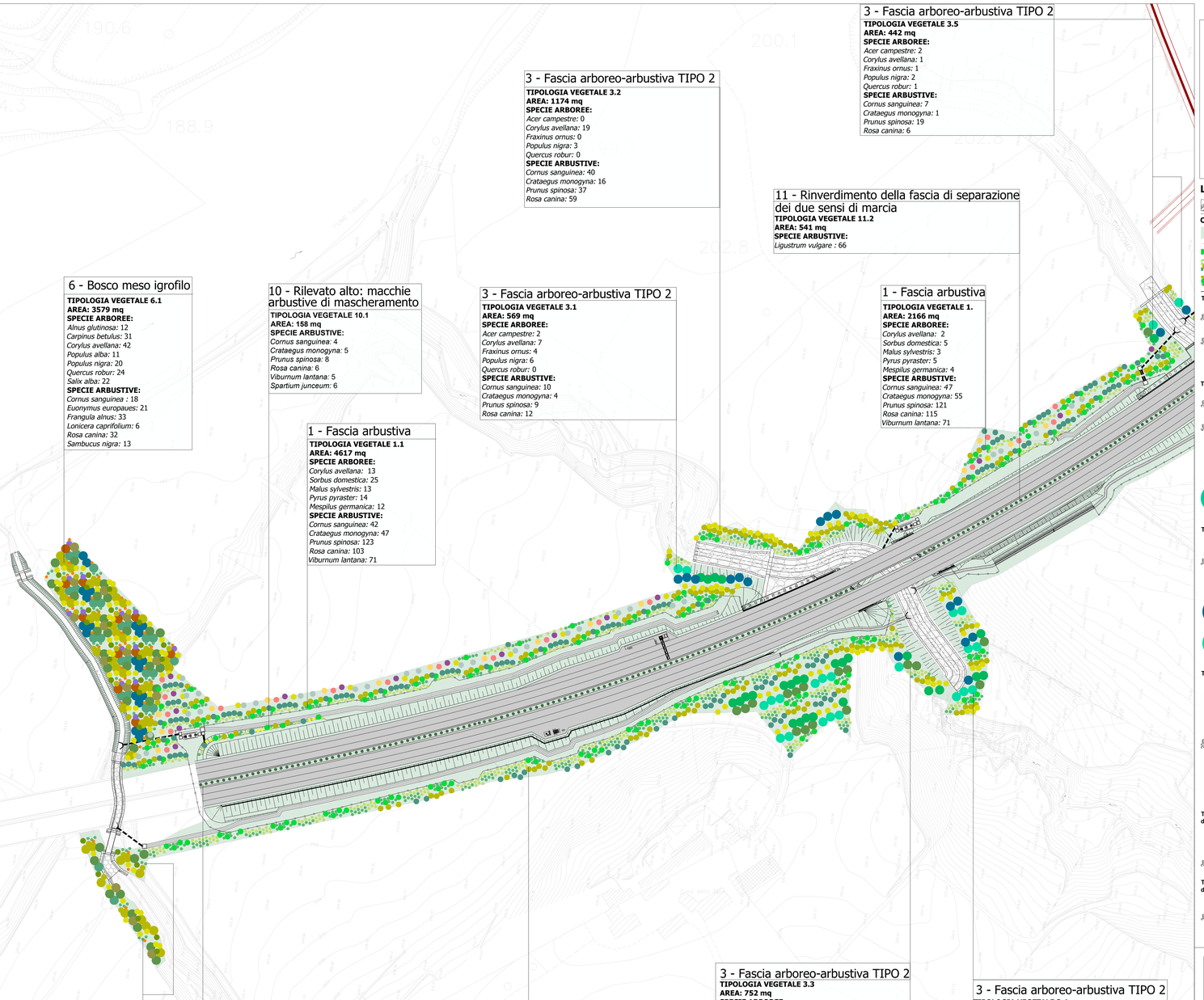

3 - Fascia arboreo-arbustiva TIPO 2
TIPOLOGIA VEGETALE 3.5
AREA: 442 mq
SPECIE ARBOREE:
Acer campestre: 2
Corylus avellana: 1
Fraxinus ornus: 1
Populus nigra: 2
Quercus robur: 1
SPECIE ARBUSTIVE:
Cornus sanguinea: 7
Crataegus monogyna: 1
Prunus spinosa: 19
Rosa canina: 6

3 - Fascia arboreo-arbustiva TIPO 2
TIPOLOGIA VEGETALE 3.2
AREA: 1174 mq
SPECIE ARBOREE:
Acer campestre: 0
Corylus avellana: 19
Fraxinus ornus: 0
Populus nigra: 3
Quercus robur: 0
SPECIE ARBUSTIVE:
Cornus sanguinea: 40
Crataegus monogyna: 16
Prunus spinosa: 37
Rosa canina: 59

11 - Rinverdimento della fascia di separazione dei due sensi di marcia
TIPOLOGIA VEGETALE 11.2
AREA: 541 mq
SPECIE ARBUSTIVE:
Ligustrum vulgare : 66

6 - Bosco meso igrofilo
TIPOLOGIA VEGETALE 6.1
AREA: 3579 mq
SPECIE ARBOREE:
Alnus glutinosa: 12
Carpinus betulus: 31
Corylus avellana: 42
Populus alba: 11
Populus nigra: 20
Quercus robur: 24
Salix alba: 22
SPECIE ARBUSTIVE:
Cornus sanguinea : 18
Euonymus europaues: 21
Frangula alnus: 33
Lonicera caprifolium: 6
Rosa canina: 32
Sambucus nigra: 13

10 - Rilevato alto: macchie arbustive di mascheramento
TIPOLOGIA VEGETALE 10.1
AREA: 158 mq
SPECIE ARBUSTIVE:
Cornus sanguinea: 4
Crataegus monogyna: 5
Prunus spinosa: 8
Rosa canina: 6
Viburnum lantana: 5
Spartium junceum: 6

1 - Fascia arbustiva
TIPOLOGIA VEGETALE 1.1
AREA: 4617 mq
SPECIE ARBOREE:
Corylus avellana: 13
Sorbus domestica: 25
Malus sylvestris: 13
Pyrus pyraster: 14
Mespilus germanica: 12
SPECIE ARBUSTIVE:
Cornus sanguinea: 42
Crataegus monogyna: 47
Prunus spinosa: 123
Rosa canina: 103
Viburnum lantana: 71

3 - Fascia arboreo-arbustiva TIPO 2
TIPOLOGIA VEGETALE 3.1
AREA: 569 mq
SPECIE ARBOREE:
Acer campestre: 2
Corylus avellana: 7
Fraxinus ornus: 4
Populus nigra: 6
Quercus robur: 0
SPECIE ARBUSTIVE:
Cornus sanguinea: 10
Crataegus monogyna: 4
Prunus spinosa: 9
Rosa canina: 12

1 - Fascia arbustiva
TIPOLOGIA VEGETALE 1.
AREA: 2166 mq
SPECIE ARBOREE:
Corylus avellana: 2
Sorbus domestica: 5
Malus sylvestris: 3
Pyrus pyraster: 5
Mespilus germanica: 4
SPECIE ARBUSTIVE:
Cornus sanguinea: 47
Crataegus monogyna: 55
Prunus spinosa: 121
Rosa canina: 115
Viburnum lantana: 71

11 - Rinverdimento della fascia di separazione dei due sensi di marcia
TIPOLOGIA VEGETALE 11.1
AREA: 1017 mq
SPECIE ARBUSTIVE:
Ligustrum vulgare : 118

6 - Bosco meso igrofilo
TIPOLOGIA VEGETALE 6.2
AREA: 984 mq
SPECIE ARBOREE:
Alnus glutinosa: 0
Carpinus betulus: 11
Corylus avellana: 12
Populus alba: 3
Populus nigra: 0
Quercus robur: 10
Salix alba: 2
SPECIE ARBUSTIVE:
Cornus sanguinea : 5
Euonymus europaues: 7
Frangula alnus: 5
Lonicera caprifolium: 5
Rosa canina: 15
Sambucus nigra: 0

2 - Fascia arboreo-arbustiva TIPO 1
TIPOLOGIA VEGETALE 2.1
AREA: 5243 mq
SPECIE ARBOREE:
Acer campestre: 11
Corylus avellana: 13
Fraxinus ornus: 16
Quercus robur: 12
SPECIE ARBUSTIVE:
Cornus sanguinea: 44
Crataegus monogyna: 51
Prunus spinosa: 200
Rosa canina: 223
Viburnum lantana: 41

3 - Fascia arboreo-arbustiva TIPO 2
TIPOLOGIA VEGETALE 3.3
AREA: 752 mq
SPECIE ARBOREE:
Acer campestre: 1
Corylus avellana: 10
Fraxinus ornus: 3
Populus nigra: 1
Quercus robur: 2
SPECIE ARBUSTIVE:
Cornus sanguinea: 18
Crataegus monogyna: 4
Prunus spinosa: 25
Rosa canina: 23

3 - Fascia arboreo-arbustiva TIPO 2
TIPOLOGIA VEGETALE 3.4
AREA: 1075 mq
SPECIE ARBOREE:
Acer campestre: 7
Corylus avellana: 10
Fraxinus ornus: 3
Populus nigra: 5
Quercus robur: 2
SPECIE ARBUSTIVE:
Cornus sanguinea: 15
Crataegus monogyna: 6
Prunus spinosa: 22
Rosa canina: 26

Key plan

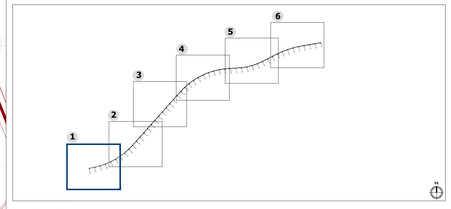

LEGENDA

Tracciato di progetto
Viabilità poderale e cicloturistica

Opere a verde

Inerbimento
1 - Fascia arbustiva
2 - Fascia arboreo-arbustiva TIPO 1
3 - Fascia arboreo-arbustiva TIPO 2
6 - Bosco meso igrofilo
10 - Rilevato alto: macchie arbustive di mascheramento
11 - Rinverdimento della fascia di separazione dei due sensi di marcia

TIPOLOGIA VEGETALE 1 - Fascia arbustiva

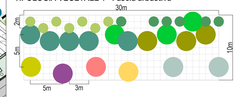

TIPOLOGIA VEGETALE 2 - Fascia arboreo-arbustiva TIPO 1

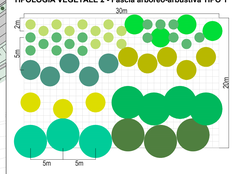

TIPOLOGIA VEGETALE 3 - Fascia arboreo-arbustiva TIPO 2

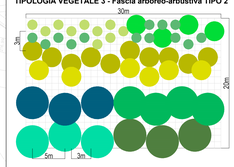

TIPOLOGIA VEGETALE 6 - Bosco meso-igrofilo

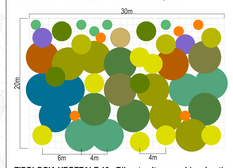

TIPOLOGIA VEGETALE 10 - Rilevato alto: macchie arbustive di mascheramento

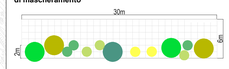

TIPOLOGIA VEGETALE 11 - Rinverdimento della fascia di separazione dei due sensi di marcia

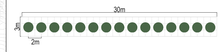

SPECIE IMPIEGATE NEI SESTI

- Sanguinella (*Cornus sanguinea*)
- Nocciolo (*Corylus avellana*)
- Biancospino comune (*Crataegus monogyna*)
- Prugnolo selvatico (*Prunus spinosa*)
- Rosa canina (*Rosa canina*)
- Sorbo domestico (*Sorbus domestica*)
- Lantana (*Viburnum lantana*)
- Acero campestre (*Acero campestre*)
- Frassino da manna (*Fraxinus ornus*)
- Farnia (*Quercus robur*)
- Pioppo nero (*Populus nigra*)
- Pioppo bianco (*Populus alba*)
- Carpino bianco (*Carpinus betulus*)
- Salice bianco (*Salix alba*)
- Ontano nero (*Alnus glutinosa*)
- Berretta del prete (*Euonymus europaeus*)
- Frangola (*Frangula alnus*)
- Caprifoglio comune (*Lonicera caprifolium*)
- Sambuco comune (*Sambucus nigra*)
- Ginestra odorosa (*Spartium junceum*)
- Ligustro (*Ligustrum vulgare*)
- Melo selvatico (*Malus sylvestris*)

Autostrada Asti-Cuneo

TRONCO II A21 (ASTI EST) - A6 (MARENE)
LOTTO 6 RODDI-DIGA ENEL

STRALCIO a
TRA IL LOTTO II.7 E LA PK. 5+000

PROGETTO ESECUTIVO

09 - PROGETTO DI INSERIMENTO PAESAGGISTICO E AMBIENTALE

09.03 - Progetto territoriale di inserimento e raccordo con la vegetazione
Planimetria Opere a verde - Tavola 1

IMPRESA	PROGETTISTA	INTEGRATORE ATTIVITA' SPECIALISTICHE	COMMITTENTE
ITINERA	PROGER	Dott. Ing. Salvatore Spuezzo Abs degli Ingegneri provincia di Salerno n. 3031 PROGER	Autostrada Asti-Cuneo S.p.A. Direzione e Coordinamento SALC p.A. Gruppo ASTM Via XX Settembre, 98/E 00187 Roma

REV.	DATA	DESCRIZIONE	REDATTO	CONTR.	APPROV.	RIESAME	DATA: NOVEMBRE 2023	SCALA: 1:1000
A	11-2023	EMISSIONE	Arch. Massari	Ing. Di Prete	Ing. Spuezzo	Ing. Spuezzo	N. PROGR.	09.03.12

CODIFICA
PROGETTO: P017 | LIV: E | DOCUMENTO: AMB PL 010 | REV: A
WBS: A3312GA000
CUP: C31B20001080005

RESPONSABILE DEL PROCEDIMENTO | VISTO DELLA COMMITTENTE

Il presente documento non potrà essere copiato, riprodotto o altrimenti pubblicato, in tutto od in parte, senza il consenso scritto dell' Autostrada ASTI – CUNEO S.p.A. Ogni utilizzo non autorizzato sarà perseguito a norma di legge.
This document may not be copied, reproduced or published, either in part or in its entirety, without the written permission of Autostrada ASTI – Cuneo S.p.A. Unauthorized use will be persecuted by law.

MOD—COP_rev.0 RIT. IST—011—01