

- SPECIE IMPIEGATE NEI SESTI
- Sanguinella (*Cornus sanguinea*)
 - Noccolo (*Corylus avellana*)
 - Biancospino comune (*Crataegus monogyna*)
 - Prugnolo selvatico (*Prunus spinosa*)
 - Rosa canina (*Rosa canina*)
 - Sorbo domestico (*Sorbus domestica*)
 - Lantana (*Viburnum lantana*)
 - Acer campestre (*Acer campestre*)
 - Frassino da manna (*Fraxinus ornus*)
 - Farnia (*Quercus robur*)
 - Pioppo nero (*Populus nigra*)
 - Pioppo bianco (*Populus alba*)
 - Carpino bianco (*Carpinus betulus*)
 - Salice bianco (*Salix alba*)
 - Ontano nero (*Alnus glutinosa*)
 - Berretta del prete (*Eucrymus europaeus*)
 - Frangola (*Frangula alnus*)
 - Caprifoglio comune (*Lonicera caprifolium*)
 - Sambuco comune (*Sambucus nigra*)
 - Ginestra odorosa (*Spartium junceum*)
 - Ligustro (*Ligustrum vulgare*)
 - Melo selvatico (*Malus sylvestris*)

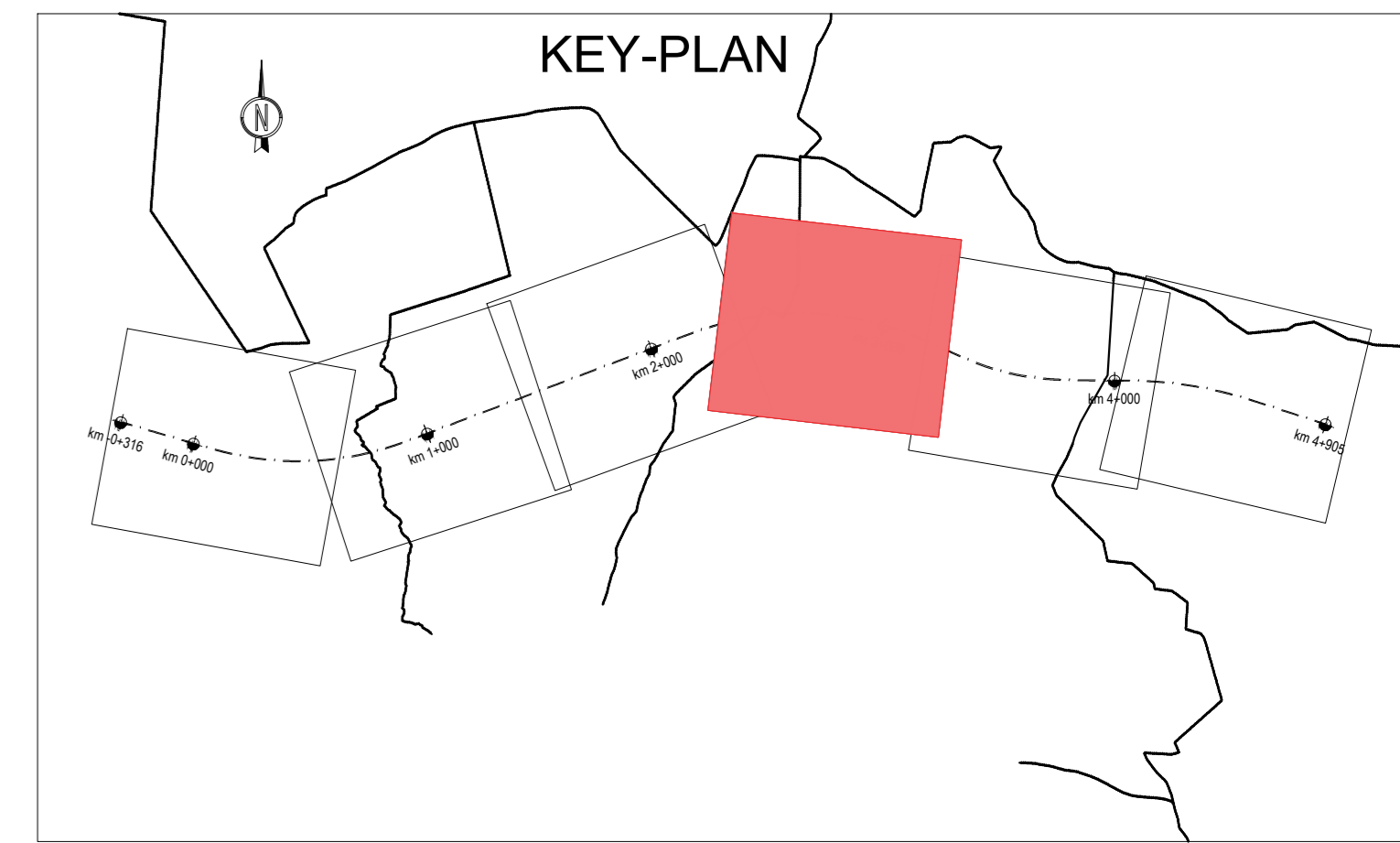

DIREZIONE ASTI
PONTE RIO DEGLIA

PROSPETTO MURI D'ALA SPALLA "1" LATO CUNEO
(LATO FACCIAVISTA)
Scala 1:100

DIREZIONE CUNEO

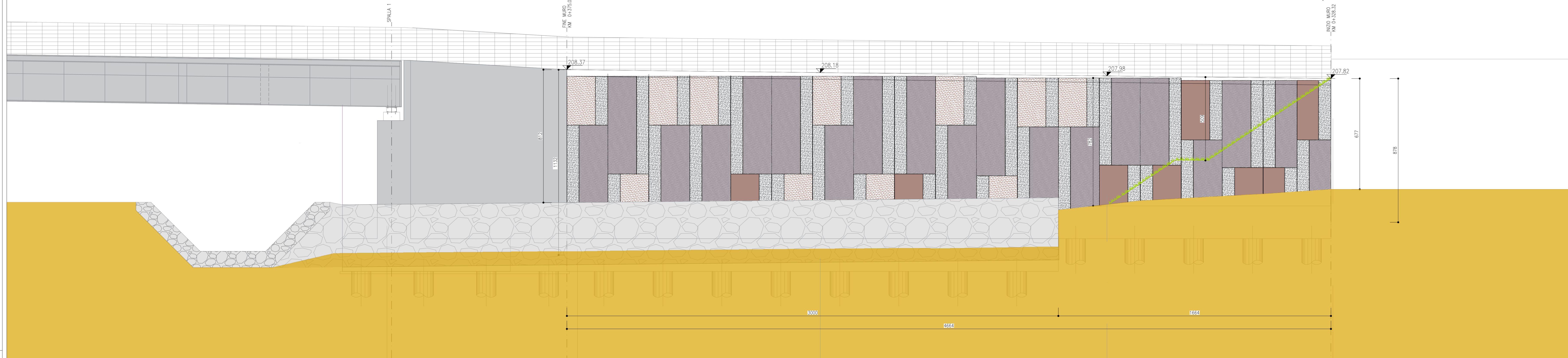

DIREZIONE ASTI
PONTE RIO DEGLIA

PROSPETTO MURI D'ALA SPALLA "1" LATO CUNEO
(LATO FACCIAVISTA)
Scala 1:100

DIREZIONE CUNEO

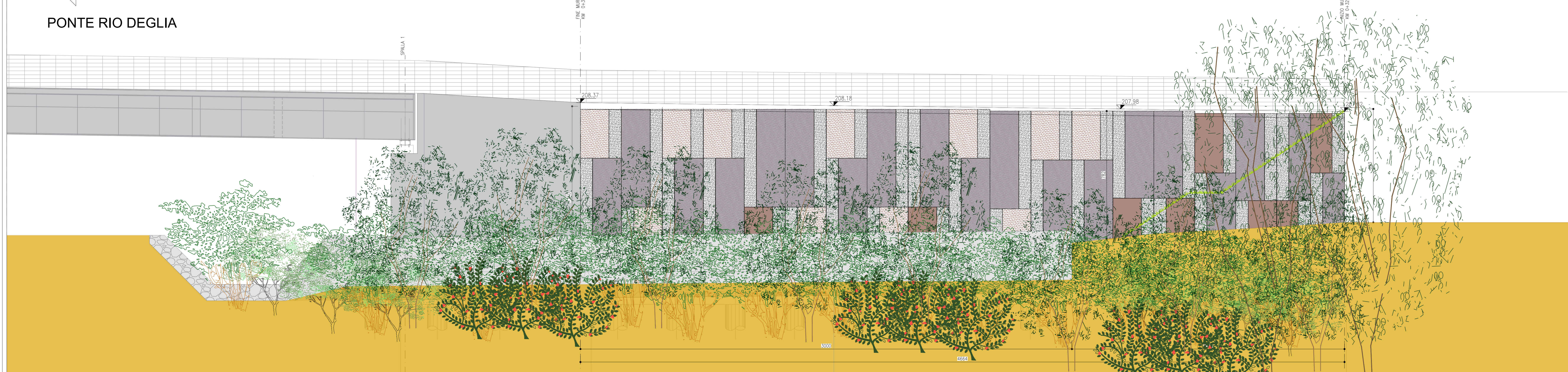

TRONCO II A21 (ASTI EST) - A6 (MARENE)
LOTTO 6 RODDI-DIGA ENEL

STRALCIO a
TRA IL LOTTO II.7 E LA PK. 5+000

PROGETTO ESECUTIVO

09 - PROGETTO DI INSERIMENTO PAESAGGISTICO E AMBIENTALE
09.07 - Ottimizzazioni per la qualità architettonica del ponte sulla SP7 e Muri Prefabbricati
Prospetto architettonico - Muro Rio Deglia

IMPRESA ITINERA	PROGETTISTA PROGER	INTEGRATORE ATTIVITÀ SINGOLAZIONE Dati Ing. Saverio Spadaro Atto ing. Saverio Spadaro provviso di Saverio A. Spadaro	COMMITTENTE Autostrada Asti-Cuneo S.p.A. Divisione e Contratto 1411.01 (Linea A6) Via S. Salaria, 940 00187 Roma
---------------------------	------------------------------	---	--

REV.	DATA	DESCRIZIONE	REDATTO	CONTR.	APPROV.	RIESAME	DATA	SCALA
A	11-2023	EMISIONE	Arch. Massimo	Ing. Di Pietro	Ing. Spadaro	Ing. Spadaro	N. PROJ.	09.07.11

CODIFICA
 PROGETTO: P017 | LIVELLO: L | DOCUMENTO: AMB | SEZIONE: S2 | QUANTITÀ: 002 | ALTERNATIVE: A

RESPONSABILE DEL PROCEDIMENTO: _____ VISTO DELLA COMMITTENTE: _____