PLANIMETRIA
Scala 1:1000

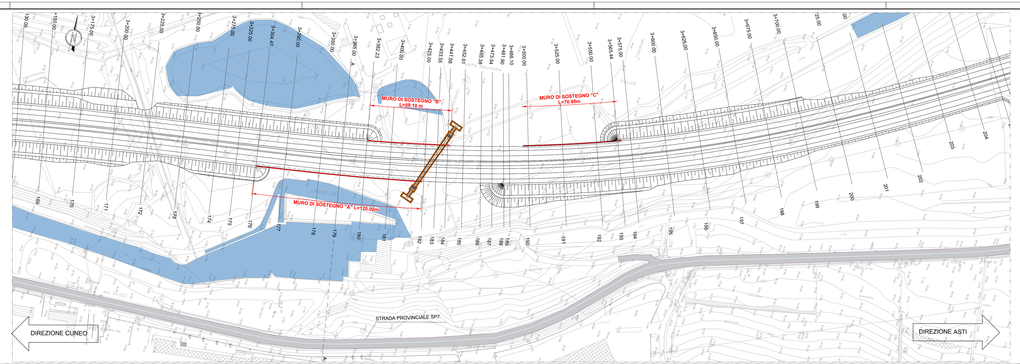

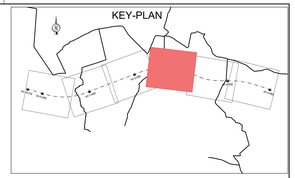

SEZIONE TRASVERSALE A-A
PROGRESSIVA 3+375.54
Scala 1:100

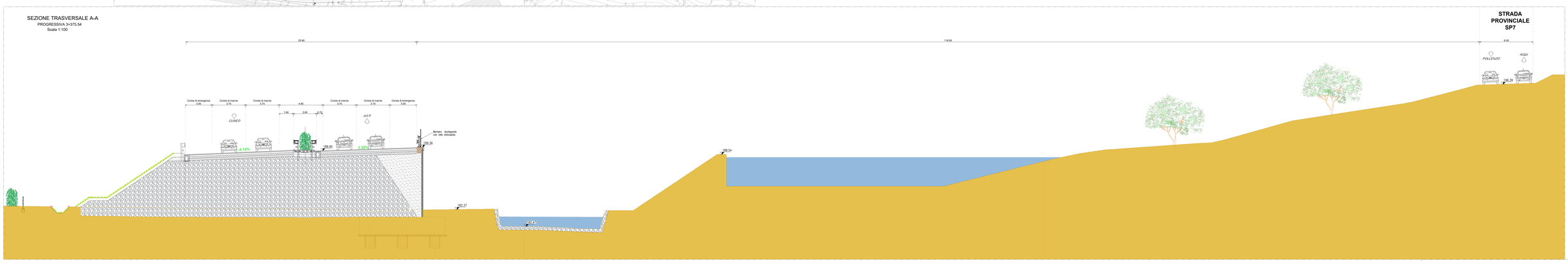

PROSPETTO MURO DI SOSTEGNO "A"
(LATO FACCIAVISTA)
Scala 1:100

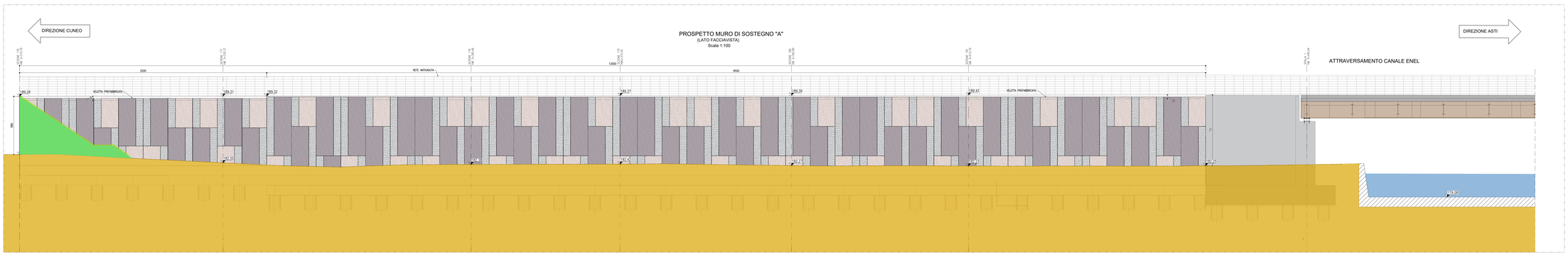

Autostrada Asti-Cuneo

TRONCO II A21 (ASTI EST) - A6 (MARENE)
LOTTO 6 RODDI-DIGA ENEL

STRALCIO a
TRA IL LOTTO II.7 E LA PK. 5+000

PROGETTO ESECUTIVO

09 - PROGETTO DI INSERIMENTO PAESAGGISTICO E AMBIENTALE

09.07 - Ottimizzazioni per la qualità architettonica del ponte sulla SP7 e Muri Preffabricati
Prospetto architettonico -Muro Canale Enel

IMPRESA	PROGETTISTA	INTEGRAZIONE SPECIALISTICHE	COMMITTENTE
ITINERA	PROGER	Dott. Ing. Stefano Sparro Dott. Arch. Paolo Rosa presso di Società di Ingegneria PROGER S.r.l.	Autostrada Asti-Cuneo S.p.A. Società a Unico Socio SACA S.r.l. (ex Gruppo ASTM) Corso Romita, 1 - 12100 Cuneo (CN) +39 0171 693 911

REV.	DATA	DESCRIZIONE	REDATTO	CONTR.	APPROV.	RECEPITE	DATA	SCALA
0	11.2022	EMISSIONE	Arch. Manetti	Ing. D. Pinto	Ing. Sparro	Ing. Sparro	NOVEMBRE 2022	VARIE

Id. FILE/CLIPL: 09.07.14

CODIFICA PROGETTO: IA | DOCUMENTO: A1 A6 00 | RIF.: D 2 0 | A

CUP: E 8 1 B 1 9 0 0 0 0 0 0 0 1

RESPONSABILE DEL PROCEDIMENTO

VISTO DELLA COMMITTENTE

Il presente documento non può essere copiato, riprodotto o comunque pubblicato in tutto o in parte senza il consenso scritto della Proprietà. Non lasciarlo fuori dal vostro controllo. Non distruggerlo. Non usarlo per scopi diversi da quelli per i quali è stato inviato. Non fare copie. Non trasferirlo a terzi. Non divulgare il suo contenuto. Se non siete il destinatario, non siete autorizzati a leggerlo, copiarlo, usarlo o divulgarne il contenuto. Se lo avete ricevuto per errore, distruggetelo e informate il mittente.

MODI-00-QP_Lista 01 REV.1 - 02/12/2013 - 11:00:00