Firmato digitalmente da

SILVIO MARIO BAUDUCCO

CN = BAUDUCCO SILVIO MARIO
C = IT

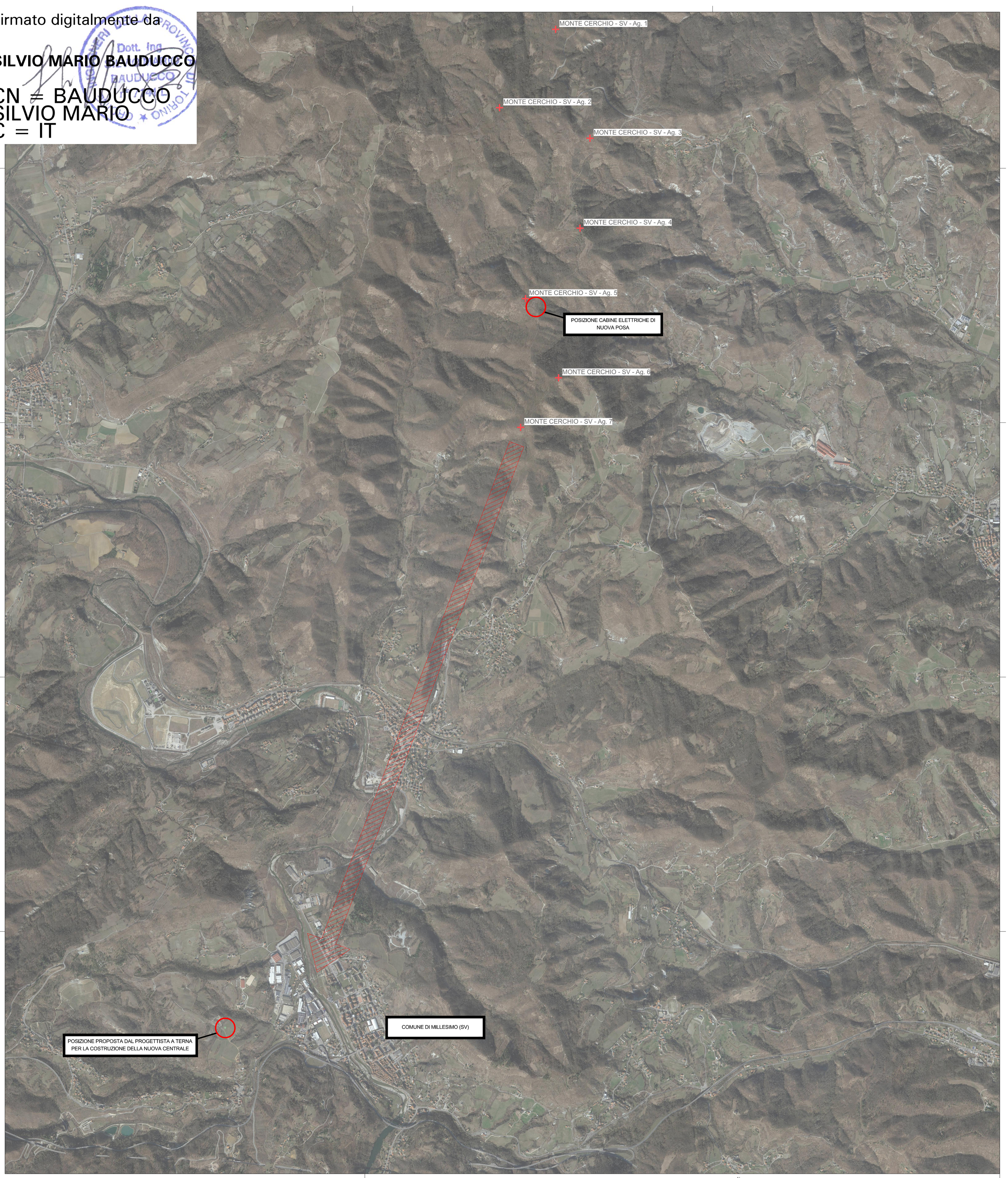

INQUADRAMENTO GENERALE CONNESSIONE
SCALA 1:10.000

N
O E
S

ESTRATTO DOCUMENTO DI STMG TERNA

Terna

Richiesta di connessione alla Rete di Trasmissione Nazionale (RTN) per un impianto di generazione da fonte eolica da 43,4 MW da realizzare nel Comune di CAIRO MONTENOTTE e CENGIO (SV).
Codice Pratica: 202202429.

La Soluzione Tecnica Minima Generale per Voi elaborata prevede che la Vs. centrale venga collegata in antenna a 36 kV con la futura Stazione Elettrica (SE) di Trasformazione a 380/132/36 kV da inserire in entra – esce alla linea RTN a 380 kV "Magliano – Vado Ligure".

N.B IL PERCORSO DI CONNESSIONE VERRA' PROGETTATO NON APPENA TERNA RENDERA' NOTA LA POSIZIONE DELLA NUOVA CENTRALE PER LA CONNESSIONE

PARCO EOLICO
MONTE CERCHIO

Il Committente: DECA

Sede Legale: Strada del Portone n. 127/B 10095, Grugliasco (TO) P.IVA e C.F. 10934720011

Oggetto:
CONNESSIONE DI RETE

Titolo:
INQUADRAMENTO GENERALE CONNESSIONE

Il Progettista
Ing. Silvio Mario Bauducco

Data	Emis.	Aggiornamento		Data	Contr.	Data	Autor.
07/2023	MB	Emissione		07/2023	MP	07/2023	SMB

SCALA: 1:10.000
FORMATO: A0
LUGLIO 2023

Commessa	Tip. impianto	Fase Progetto	Disciplina	Tip. Doc.	Titolo	N. Elab.	REV
22102	EO	C	EL	D	01	0001	A

RICERCA, SVILUPPO E COORDINAMENTO IMPIANTI EOLICI E FOTOVOLTAICI A CURA DI:

BAUDUCCO ENGINEERING
Sede Amministrativa e Operativa
via Belvedere n.12 - 12050 Castellinaldo (CN)
tel.335.6012096 e-mail: emmeconsit@gmail.com
Geom. Domenico Bresciano

EMME CONSULTING
PROGETTAZIONE EDILE, AMBIENTALE, STRUTTURALE ED IMPIANTISTICA A CURA DI:

BAUDUCCO S.S.L.
Sede Amministrativa: via Marconi, 23 - 10024 Moncalieri (TO)
tel. 011.6052113 - 011.6059915 e-mail: amministrazione@baudi.it
Sede Operativa Torino: via Montevecchio 23 - 10122 Torino (TO)
Sede Operativa Genova: via Bandonell 2/4 - 16121 Genova (GE)

I Tecnici:
Coord. gruppo di progettazione
Ing. Silvio Mario Bauducco

Collaboratori
Geom. Berzoni Manuel
Per. Ind. Bauducco Emanuele
Ing. Occhiuto Felice
Arch. Osimo Paolo
Arch. Peiteri Martina

File: Progetto connessione.dwg

TUTTI I DIRITTI SONO RISERVATI: Questo documento è di proprietà esclusiva del progettista ivi indicato sul quale si riserva ogni diritto. Pertanto questo documento non può essere copiato, riprodotto, comunicato o divulgato ad altro o usato in qualsiasi maniera, nemmeno per fini sperimentali, senza autorizzazione scritta dello stesso progettista.